



PROVINCIA
AUTONOMA
DI TRENTO

TRENTINO

Agenda 2024



FEDERAZIONE
ITALIANA
SPORT
INVERNALI
COMITATO REGIONALE
TRENTO



"TUTTA LA STORIA DELL'ARCHITETTURA RUOTA
ESCLUSIVAMENTE ATTORNO ALLE APERTURE NEI MURI."

LE CORBUSIER, 1927



SERRAMENTI STUDIATI E REALIZZATI
SARTORIALMENTE SU MISURA



Via delle Zigherane, 4/A
38068 - Rovereto TN
+39 0464 443424
info@oros-srl.it | oros-srl.it

SCHÜCO
Premium Partner

Find Us On:



L'Agenda 2024 inaugura la stagione

Da dicembre ad aprile in Trentino sono in calendario ben 223 manifestazioni per un totale di 912 gare di categoria

Grandi eventi, competizioni internazionali e nazionali, l'esuberante mondo delle gare giovanili, suddivise nei vari circuiti, ma anche la cura e la crescita dei talenti delle 12 discipline che si praticano in Trentino, lo stretto rapporto con i 94 sci club affiliati e il costante confronto con il mondo della scuola. In queste prime righe si racchiude tutta l'attività del Comitato Trentino della Federazione Italiana Sport Invernali, il movimento che anima e stimola l'universo agonistico dello sci, che con la pubblicazione della tradizionale Agenda taglia ufficialmente il nastro della nuova stagione 2023/2024.

Il programma sportivo si annuncia anche per questo inverno particolarmente nutrito di eventi per tutti i palati e categorie, per un totale di 223 manifestazioni in calendario, che includono complessivamente ben 912 gare di categorie, dai baby fino ai master, con le eccellenze rappresentate dalle competizioni junior e senior, che portano in pista interpreti di alto livello nazionale e internazionale.

Da dicembre ad aprile le skiaree e le strutture sportive delle nostre vallate si animeranno con competizioni di cartello. Fra tutti ben quattro eventi di Coppa del Mondo: dalla tradizionale 3Tre di Campiglio, al ritorno di due superG femminili di sci alpino in Val di Fassa. Non mancherà poi il tradizionale appuntamento con il Tour de Ski in Val di Fiemme e la novità della due giorni di telemark a Pinzolo. Il Trentino si conferma poi terra ospitale per le manifestazioni di Coppa Europa, con ben quattro gare in Val di Fassa, di slalom allo Skistadium Aloch e delle prove veloci a Passo San Pellegrino, ma pure con la novità di due sfide di slalom parallelo sull'Alpe Cimbra, e le finali di Coppa Europa di skicross a Passo San Pellegrino. Non si possono dimenticare l'AlpeCimbra Fis Children Cup, la Skiri Thophy Xcountry e la Marcialonga di Fiemme e Fassa.

Dietro ai grandi eventi e ai loro comitati organizzatori lavorano incessantemente, con professionalità e passione, i 94 sci club affiliati alla Fisi del Trentino, che propongono una miriade di competizioni tutti i fine settimana, per vivere la stagione invernale tutta d'un fiato. Società che sono sempre costrette a compiere sforzi e sacrifici, ma che grazie al mondo del volontariato continuano a dimostrare che per loro non esiste l'impossibile. Dallo scorso primo luglio gli sci club si sono trovati a dover affrontare un'altra complicata sfida



Il presidente Mellarini con Simone Mocellini

burocratica, quella relativa alla riforma del lavoro sportivo, le cui norme e dettagli sono ancora di difficile interpretazione. La Fisi sta cercando di fare chiarezza, in un ingarbugliato quadro fiscale e organizzativo di difficile interpretazione. Questa è la sfida più importante che attende il nostro movimento nei prossimi mesi, con l'impegno di fare il possibile per supportare le nostre preziose società.

La nostra mission, che include progetti e iniziative rivolti alla crescita dei giovani, prosegue comunque a pieni regimi, grazie anche alla sensibilità della Provincia Autonoma di Trento e di Trentino Marketing, che continuano ad affiancarci economicamente nella costruzione dei talenti del futuro, con obiettivo le sempre più vicine Olimpiadi di Milano-Cortina 2026. A tal proposito a nome di tutto il movimento dello sci trentino voglio ringraziare di cuore l'assessore uscente Roberto Failoni per il grande e prezioso lavoro svolto a favore della federazione e delle società, augurando un buon lavoro nel nuovo ruolo che andrà a ricoprire e allo stesso tempo un benvenuto al neo assessore che si occuperà anche di sport Mattia Gottardi.

Al nostro fianco, però, abbiamo anche straordinarie realtà che hanno deciso di sostenerci come Itas Mutua, Dao Conad, Dolomiti Energia, Casse Rurali Trentine, Oros, pastificio Felicetti, la new entry Mak Costruzioni, ed ancora Cavit, Melinda, Codipra, Casa Tua, EuroBrico, Trote Astro, Gruppo Arvedi, Pastorello Auto, Omega Group e Viesmann Italia. A tutti loro un infinito grazie.

Tiziano Mellarini

Presidente Comitato Trentino Fisi

IMPEGNO, PASSIONE, GIOCO DI SQUADRA



I VALORI CHE AMIAMO

Comitato Regionale Trentino Fisi

Consiglio Regionale

Presidente: Tiziano Mellarini

Vice Presidenti: Dean Slaifer Ziller (vicario) e Raffaella Podetti

Segretario: Stefania Colombo

Consiglio Regionale: Tiziano Mellarini, Greta Andreoli, Stefania Colombo, Francesco Da Villa, Bruno Debertolis (rappresentante atleti), Walter Nave, Marco Peterlini (rappresentante tecnici), Raffaella Podetti (rappresentante atleti), Stefano Stelzer, Claudio Zanetel, Dean Slaifer Ziller.

Revisore dei Conti: Luigi Seppi

Revisore dei Conti supplente: Paolo Zanfei

Consiglieri referenti di settore

Sci alpino: Marco Peterlini

Sci fondo e biathlon: Claudio Zanetel

Skiroll: Bruno Debertolis

Salto e combinata nordica: Raffaella Podetti

Snowboard: Dean Slaifer Ziller

Skicross: Francesco Da Villa

Sci Alpinismo: Tiziano Mellarini

Slittino: Claudio Zanetel

Sci d'erba: Stefano Stelzer

Collaboratori di settore esterni

Biathlon: Elvis Vinante

Skiroll: Alessio Berlanda

Salto e combinata nordica: Davide Boninsegna

Snowboard: Alessandro Rondina

Sci Alpinismo: Rino Pedergnana

Slittino: Giorgio Tomasini

Sci d'erba: Michele Ballardini

Ufficio

Responsabile Segreteria: Stefano Bernardi

Contabilità: Luisa Decarli

Ufficio stampa: Mauro Bonvecchio



Federazione Italiana Sport Invernali COMITATO REGIONALE TRENTO

Via della Malpensada, 84
38123 Trento

T 0461.232256

segreteria@fisitrentino.it

www.fisitrentino.it

Informazioni:

segreteria@fisitrentino.it

Amministrazione:

amministrazione@fisitrentino.it

Ufficio Stampa:

stampa@fisitrentino.it

Pec: fisi.crtn@pec.it

Codice Fiscale e Partita Iva:

05027640159

Cod. Destinatario C3UCNRB

Cod. amministrativo CR.TN

Codice Iban: IT 96 C 08304

01813 000013021515

Segreteria Comitato Regionale Trentino FISI

Orario di apertura

al pubblico

dal LUNEDÌ' al VENERDÌ'

dalle 09.00 alle 13.00

ASSICURAZIONE OBBLIGATORIA SULLE PISTE? SCEGLI ITASNOW!

La polizza sci facile e veloce di **ITAS Mutua**
che ti protegge dagli imprevisti sulla neve.

[italasnow.it](https://www.italasnow.it)



ITASNOW

Instant insurance by ITAS Mutua

Comitato Regionale Trentino Fisi

Incarichi Speciali

Rapporti Giudici di Gara e Cronometristi: Raffaella Podetti

Responsabile Commissione Giudici di Gara: Pietro Vanzo

Commissione Giudici di Gara: Erziana Braito, Fabrizio Gennari,
Luca Gianmoena

Responsabile Commissione Omologazione Piste: Giampiero Vinante

Rapporti con la scuola: Tiziano Mellarini e Stefania Colombo

Referenti Ski college: Giuseppe Chenetti e Matteo Guadagnini

Rapporti istituzionali: Tiziano Mellarini

Referente marketing e sponsor: Tiziano Mellarini

Commissione Giustizia e Disciplina: avvocato Andrea Antolini

Consulente Psicologa dello Sport: Brunella Valenti

Consulente Alimentazione Sportiva: Stefano Detassis

Responsabile Universitari e Master Sci Alpino: Gian Luca Porta

Consigliere Trentino FISI Nazionale

Responsabile nazionale Commissione Omologazione Piste,

Giudici di Gara e referente Settore Sci Alpinismo: Lorenzo Conci



SCIATE DOVE ABITANO I GIGANTI

WOLFF, AEDS & GREEN



**NELLE DOLOMITI OGNI MONTAGNA
È UNA LEGGENDA.**

Come quella dei giganti, che fra le alte
nevi vivono avventure magiche e per
incanto si trasformano nelle vette
più misteriose e affascinanti.

**WE CARE
ABOUT THE
DOLOMITES**



**DOLOMITI
SUPERSKI**

Audi
Official partner



Atleti Azzurri

I Trentini nelle squadre nazionali

SCI ALPINO



LUCA DE ALIPRANDINI

SQUADRA COPPA DEL MONDO GS

GS FIAMME GIALLE
NATO IL 01/09/1990
A CLES (TN)
RESIDENTE A VILLE
D'ANAUNIA (TN)



STEFANO GROSS

SQUADRA COPPA DEL MONDO SL

GS FIAMME GIALLE
NATO IL 04/09/1986
A BOLZANO
RESIDENTE A SAN GIOVANI
DI FASSA (TN)



DAVIDE SEPPI

SQUADRA COPPA EUROPA

GS FIAMME GIALLE
NATO IL 02/04/2002
A VIPITENO (BZ)
RESIDENTE A MASI DI
CAVALESE (TN)



FEDERICO FONTANA

GRUPPO OSSERVATI TECH

US MONTI PALLIDI
NATO IL 31/10/2006
A CAVALESE (TN)
RESIDENTE A SORAGA DI
FASSA (TN)



LAURA PIROVANO

SQUADRA COPPA DEL MONDO POLIVALENTI

GS FIAMME GIALLE
NATA IL 20/11/1997
A TRENTO (TN)
RESIDENTE A SPIAZZO
RENDENA (TN)



MARTINA PETERLINI

SQUADRA COPPA DEL MONDO GS-SL

GS FIAMME ORO
NATA IL 24/10/1997
A TRENTO (TN)
RESIDENTE A ROVERETO
(TN)

SCI ALPINO



MARTA ROSSETTI

SQUADRA COPPA DEL MONDO GS-SL

GS FIAMME ORO
NATA IL 25/03/1999
A DESENZANO DEL GARDA
(BS)
RESIDENTE A PUEGNAGO
SUL GARDA (BS)



BEATRICE SOLA

SQUADRA COPPA DEL MONDO GS-SL

GS FIAMME ORO
NATA IL 11/02/2003
A TRENTO
RESIDENTE A TRENTO

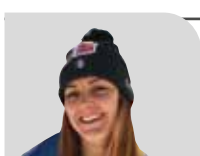

MONICA ZANONER

SQUADRA COPPA EUROPA

CS ESERCITO
NATA IL 14/04/1999
A CAVALESE (TN)
RESIDENTE A CAMPITELLO
DI FASSA (TN)



LUDOVICA RIGHI

QUADRA COPPA EUROPA

GS FIAMME ORO
NATA IL 27/01/2006
A CARPI (MO)
RESIDENTE A CARPI (MO)

SCI FONDO



SIMONE MOCELLINI

SQUADRA COPPA DEL MONDO

GS FIAMME GIALLE
NATO IL 05/05/1998
A BORGO VALSUGANA (TN)
RESIDENTE A GRIGNO (TN)

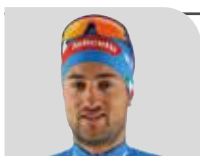

SIMONE DAPRA

SQUADRA COPPA DEL MONDO

GS FIAMME ORO
NATO IL 19/06/1997
A CAVALESE (TN)
RESIDENTE A PANCHIÀ (TN)

3trecampiglio.it



3tre

FIS SKI WORLD CUP
**MADONNA
DI CAMPIGLIO**

22 DICEMBRE
2023

The
Night
Slalom
70th
EDITION



GIOVEDÌ 21

18.30 / PIAZZA SISSI
**ESTRAZIONE
DEI PETTORALI**

VENERDÌ 22

17.45 / CANALONE MIRAMONTI
PRIMA MANCHE
20.45
SECONDA MANCHE



LONGINES



ZGONC



Powered by
infront



PAOLO VENTURA

SQUADRA COPPA DEL MONDO

CS ESERCITO
NATO IL 01/04/1996
A CAVALESE (TN)
RESIDENTE A TESERO (TN)

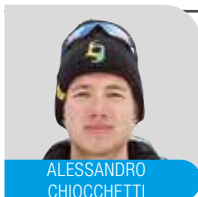
ALESSANDRO
CHIOCCHETTI**SQUADRA MILANO CORTINA 2026**

GS FIAMME GIALLE
NATO IL 30/08/2001
A CAVALESE (TN)
RESIDENTE A MOENA (TN)



GIOVANNI TICCÒ

SQUADRA MILANO CORTINA 2026

GS FIAMME ORO
NATO IL 16/02/2000
A TRENTO
RESIDENTE A MOENA (TN)

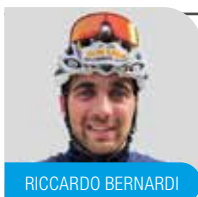

RICCARDO BERNARDI

SQUADRA MILANO CORTINA 2026

CS CARABINIERI
NATO IL 22/01/2000
A CAVALESE (TN)
RESIDENTE A PREDAZZO (TN)



GIANDOMENICO SALVADORI

SQUADRA OSSERVATI

GS FIAMME GIALLE
NATO IL 08/10/1992
A FELTRE (BL)
RESIDENTE A MEZZANO (TN)



LUCA FERRARI

SQUADRA AIN

US DOLOMITICA
NATO IL 16/03/2006
A CAVALESE (TN)
RESIDENTE A PREDAZZO (TN)



FRANCESCA FRANCHI

SQUADRA COPPA DEL MONDO

GS FIAMME GIALLE
NATA IL 24/12/1997
A TRENTO
RESIDENTE A MOLVENO (TN)



CATERINA GANZ

SQUADRA COPPA DEL MONDO

GS FIAMME GIALLE
NATA IL 13/11/1995
A CAVALESE (TN)
RESIDENTE A MOENA (TN)



NICOLE MONSORNO

SQUADRA MILANO CORTINA 2026

GS FIAMME GIALLE
NATA IL 07/02/2000
A CAVALESE (TN)
RESIDENTE A VARENA (TN)

MARIA EUGENIA
BOCCARDI**SQUADRA OSSERVATI**

UNDER UP SKI TEAM
NATA IL 25/12/2000
A ROVERETO (TN)
RESIDENTE A ROVERETO (TN)



ANNA VALERIA CANTERI

SQUADRA AIN

US PRIMIERO
NATA IL 16/03/2005
A FELTRE (BL)
RESIDENTE A TRANSACQUA (TN)



GLORIA GABRIELLI

SQUADRA AIN

US DOLOMITICA
NATA IL 18/07/2004
A CAVALESE (TN)
RESIDENTE A SAN GIOVANNI DI FASSA (TN)



TOMMASO GIACOMEL

SQUADRA ELITE

GS FIAMME GIALLE
NATO IL 05/04/2000
A VIPITENO (BZ)
RESIDENTE A IMER (TN)

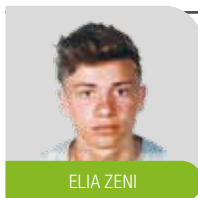

ELIA ZENI

SQUADRA MILANO CORTINA 2026

GS FIAMME GIALLE
NATO IL 05/06/2001
A CAVALESE (TN)
RESIDENTE A TESERO (TN)



TU IMMAGINI...



...NOI REALIZZIAMO.



MAK
COSTRUZIONI

MAK COSTRUZIONI Srl via alle Segherie, 1 - 38015 Lavis (TN)
Tel. +39 0461 69 50 14 | www.makcostruzioni.it | info@makcostruzioni.it



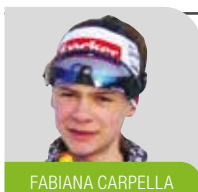

FABIANA CARPELLA

SQUADRA JUNIORES
GS FIAMME ORO
NATA IL 28/03/2004
A CAVALESE (TN)
RESIDENTE A TESERO (TN)

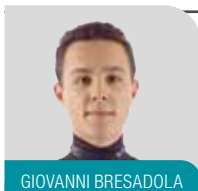

GIOVANNI BRESADOLA

SQUADRA A
CS ESERCITO
NATO IL 17/02/2001
A CLES (TN)
RESIDENTE A OSSANA (TN)



ANNIKA SIEFF

SQUADRA A
GS FIAMME ORO
NATA IL 27/10/2003
A CAVALESE (TN)
RESIDENTE A VARENA (TN)



MARTINA AMBROSI

SQUADRA C
US DOLOMITICA
NATA IL 07/04/2001
A TRENTO
RESIDENTE A TRENTO



IACOPO BORTOLAS

SQUADRA A
GS FIAMME GIALLE
NATO IL 07/06/2003
A CAVALESE (TN)
RESIDENTE A TESERO (TN)

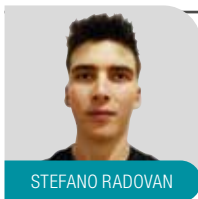

STEFANO RADOVAN

SQUADRA B
GS FIAMME GIALLE
NATO IL 26/04/2003
A CLES (TN)
RESIDENTE A VERMIGLIO (TN)



DOMENICO MARIOTTI

SQUADRA B
CS ESERCITO
NATO IL 09/10/2001
A CLES (TN)
RESIDENTE A VERMIGLIO (TN)

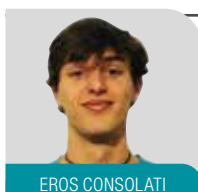

EROS CONSOLATI

SQUADRA C
US DOLOMITICA
NATO IL 12/08/2004
A TRENTO
RESIDENTE A TRENTO

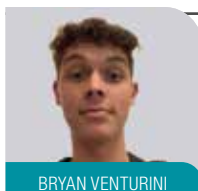

BRYAN VENTURINI

SQUADRA C
US DOLOMITICA
NATO IL 27/05/2006
A CAVALESE (TN)
RESIDENTE A PREDAZZO (TN)

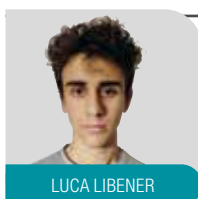

LUCA LIBENER

SQUADRA INTERESSE NAZIONALE
US DOLOMITICA
NATO IL 03/01/2005
A CAVALESE (TN)
RESIDENTE A DAIANO (TN)



VERONICA GIANMOENA

SQUADRA A
CS CARABINIERI
NATA IL 25/10/1995
A CAVALESE (TN)
RESIDENTE A VARENA (TN)

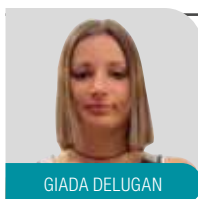

GIADA DELUGAN

SQUADRA C
US DOLOMITICA
NATA IL 27/09/2006
A CAVALESE (TN)
RESIDENTE A ZIANO DI FEMME (TN)



MIRKO FELICETTI

SQUADRA PARALLELO A
CC ANIENE
NATO IL 15/07/1992
A CAVALESE (TN)
RESIDENTE A MOENA (TN)



FILIPPO FERRARI

SQUADRA SNOWBOARDCROSS A
CS ESERCITO
NATO IL 04/12/1999
A SEGRATE (MI)
RESIDENTE A PREDAZZO (TN)



GENUINI COME LA NOSTRA TERRA

La storia salumiera della famiglia Simonini ha radici lontane e un legame indissolubile col territorio trentino, fatto di ricette e sapori antichi, maestria artigianale e, soprattutto, di una passione che si tramanda di generazione in generazione. Grazie a questo riusciamo a coniugare la tradizione con i nuovi trend di consumo, offrendo una grande varietà di prodotti, senza glutine e senza lattosio, realizzati con materie prime di altissimo livello e una selezione rigorosa dei migliori ingredienti.

SALUMI SIMONINI Via dell'Artigianato 1/A 38061 Ala (TN)
T. 0464 670587 | info@salumisimonini.it | www.salumisimonini.it



SALUMI
SIMONINI
TRENTINO

CI SENTI IL TRENTINO DENTRO



IAN MATTEOLI

**SQUADRA SLOPESTYLE
SNOWBOARD A**
SCMDC TEAM AD
NATO IL 30/12/2005
A TORINO
RESIDENTE A
BARDONECCHIA (TO)



ALBERTO MAFFEI

**SQUADRA SLOPESTYLE
SNOWBOARD A**
CS AERONAUTICA MILITARE
NATO IL 11/05/1995
A TIONE (TN)
RESIDENTE A MADONNA DI
CAMPGLIO (TN)



NICOLA LIVIERO

**SQUADRA SLOPESTYLE
SNOWBOARD A**
SCMDC TEAM AD
NATO IL 23/04/1999
A PESCHIERA DEL GARDA
(VR)
RESIDENTE A COSTERMANO
DEL GARDA (VR)



EMIL ZULIAN

**SQUADRA SLOPESTYLE
SNOWBOARD A**
SKI TEAM FASSA
NATO IL 22/08/1997
A CAVALESE (TN)
RESIDENTE A SAN
GIOVANNI DI FASSA (TN)

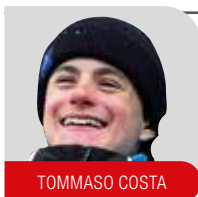

TOMMASO COSTA

**SQUADRA
SNOWBOARDCROSS B**
SCMDC TEAM AD
NATO IL 24/08/2006
A PARMA
RESIDENTE A PARMA



OCTAVIAN BUDA

**SQUADRA
SNOWBOARDCROSS B**
SKI TEAM ALPE CIMBRA
NATO IL 16/04/2005
A ROMANIA
RESIDENTE A FOLGARIA
(TN)



GREGORIO MARCHELLI

**SQUADRA SLOPESTYLE
SNOWBOARD B**
SCMDC TEAM AD
NATO IL 18/07/2008
A MILANO
RESIDENTE A MILANO

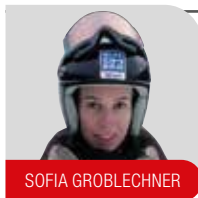

SOFIA GROBLECHNER

**SQUADRA
SNOWBOARDCROSS A**
SKI TEAM ALPE CIMBRA
NATA IL 15/12/2003
A ROVERETO (TN)
RESIDENTE A FOLGARIA
(TN)



CATERINA CARPANO

**SQUADRA
SNOWBOARDCROSS A**
GS FIAMME GIALLE
NATA IL 19/03/1998
A CAVALESE (TN)
RESIDENTE A SAN
GIOVANNI DI FASSA (TN)

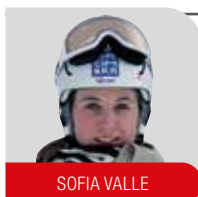

SOFIA VALLE

SQUADRA PARALLELO B
SKI TEAM ALPE CIMBRA
NATA IL 29/04/2003
A TRENTO
RESIDENTE A FOLGARIA
(TN)



MARILÙ POLUZZI

**SQUADRA SLOPESTYLE
SNOWBOARD B**
SCMDC TEAM AD
NATA IL 10/03/2004
A BOLOGNA
RESIDENTE A PINZOLO (TN)

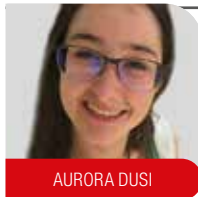

AURORA DUSÌ

**SQUADRA GIOVANI
OSSERVATI
SNOWBOARDCROSS**
SKI TEAM ALPE CIMBRA
NATA IL 22/05/2006
A VERONA
RESIDENTE A BUSSOLENGO
(VR)



STELLA MARIA ANGELI

**SQUADRA GIOVANI
OSSERVATI SLOPESTYLE
SNOWBOARD**
SCMDC TEAM AD
NATA IL 09/01/2008
A ROMA
RESIDENTE A MADONNA DI
CAMPGLIO (TN)



SIMONE DEROMEDIS

SQUADRA A SKICROSS
GS FIAMME GIALLE
NATO IL 02/04/2000
A TRENTO
RESIDENTE A PREDALIA (TN)

ASTRO.
UNA STORIA VERA.



TROTE E SALMERINI ALPINI
BUONI, SANI E TARENTINI.



Stelle d'acqua dolce.

WWW.TROTEASTRO.IT



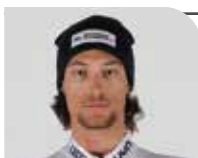

FILIPPO ZAMBONI

SQUADRA B SKICROSS
 CAMPIGLIO SKI TEAM
 NATO IL 27/02/2001
 A TIONE
 RESIDENTE A MADONNA DI
 CAMPIGLIO (TN)



JANNES DEBERTOL

SQUADRA B SKICROSS
 SKI TEAM FASSA
 NATO IL 27/08/2002
 A BOLZANO
 RESIDENTE A CANAZEI (TN)



PAOLO PICCOLO

**SQUADRA OSSERVATI
 SKICROSS**
 GS FIAMME ORO
 NATO IL 23/10/2005
 A TRENTO
 RESIDENTE A LAVARONE
 (TN)



LUCA CASTELLAZ

**SQUADRA OSSERVATI
 SKICROSS**
 GS FIAMME ORO
 NATO IL 12/09/2005
 A FELTRE (BL)
 RESIDENTE A FELTRE (BL)



MIRO TABANELLI

**SQUADRA SLOPESTYLE
 SCI A**
 CS ESERCITO
 NATO IL 17/11/2004
 A OZZANO DELL'EMILIA
 (BO)
 RESIDENTE A SESTOLA
 (MO)



LUCREZIA FANTELLI

SQUADRA A SKICROSS
 CS ESERCITO
 NATA IL 15/05/1996
 A VERONA
 RESIDENTE A DIMARO
 FOLGARIDA (TN)



ANDREA CHESI

SQUADRA B SKICROSS
 SPORTING CLUB
 CAMPIGLIO
 NATO IL 06/10/2003
 A TIONE (TN)
 RESIDENTE A SPIAZZO (TN)



REBECCA PAOLI

SQUADRA B SKICROSS
 SKI TEAM FASSA
 NATA IL 29/05/2003
 A BOLZANO
 RESIDENTE A SAN
 GIOVANNI DI FASSA (TN)

AMELIA RIGATTI DI
 GRAZIA

**SQUADRA OSSERVATI
 SKICROSS**
 SKI TEAM CAVALESE
 NATA IL 08/01/2002
 A POGGIBONSI (SI)
 RESIDENTE A ZIANO DI
 FIEMME (TN)



FLORA TABANELLI

**SQUADRA SLOPESTYLE
 SCI A**
 SKI TEAM FASSA
 NATA IL 20/11/2007
 A BOLOGNA
 RESIDENTE A SESTOLA
 (MO)



DAVIDE MAGNINI

SQUADRA SENIOR WC
 CS ESERCITO
 NATO IL 31/08/1997
 A CLES (TN)
 RESIDENTE A VERMIGLIO
 (TN)



FEDERICO NICOLINI

SQUADRA SENIOR WC
 SC BRENTA TEAM
 NATO IL 28/11/1994
 A TRENTO
 RESIDENTE A MOLVENO
 (TN)

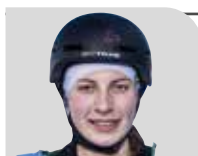

LISA MORESCHINI

**SQUADRA MILANO
 CORTINA 2026**
 GS FIAMME GIALLE
 NATA IL 18/05/2001
 A CLES (TN)
 RESIDENTE A PEJO (TN)

TOMMASO
 DELLAGIACOMA

SQUADRA A
 ASD SOTTOZERO NORDIC
 TEAM
 NATO IL 08/09/1996
 A CAVALESE (TN)
 RESIDENTE A PREDAZZO
 (TN)

FOLLOW US



@FIEMMEWORLD CUP

FIEMMEWORLD CUP.COM



**RAMPA CON I
CAMPIONI**

ISCRIVITI!



6-7 GEN 2024

TRENTINO
fiemme
WORLD CUP



COOP FIS Tour de Ski

performance by Le Gruyère AOP



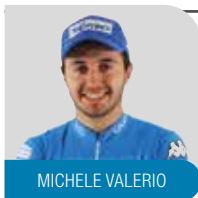

MICHELE VALERIO

SQUADRA A
US CARISOLO
NATO IL 15/09/1999
A TIONE (TN)
RESIDENTE A CARISOLO (TN)



MATTEO TANEL

SQUADRA A
ROBINSON SKI TEAM
NATO IL 28/03/1993
A BOLZANO
RESIDENTE A BRNZOLO (BZ)

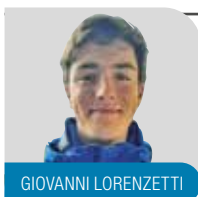

GIOVANNI LORENZETTI

SQUADRA GIOVANI
TEAM FUTURA WHITE FOX
NATO IL 06/03/2003
A TIONE (TN)
RESIDENTE A PINZOLO (TN)

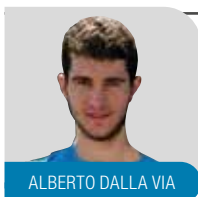

ALBERTO DALLA VIA

SQUADRA OSSERVATI
TEAM FUTURA WHITE FOX
NATO IL 29/06/1995
A ARZIGNANO (VI)
RESIDENTE A TONEZZA DEL CIMONE (VI)



ELISA ROSSATO

SQUADRA OSSERVATI
US CARISOLO
NATA IL 28/04/1998
A TIONE (TN)
RESIDENTE A CARISOLO (TN)

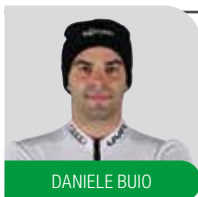

DANIELE BUIO

SQUADRA A ELITE
SC CITTÀ DI ROVERETO
NATO IL 05/07/2000
A ROVERETO (TN)
RESIDENTE A ROVERETO (TN)

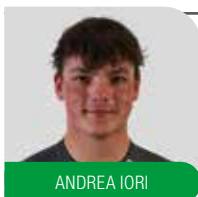

ANDREA IORI

SQUADRA A
AGONISTICA CAMPILGIO
VALRENDENA
NATO IL 05/04/2005
A ARCO (TN)
RESIDENTE A BLEGGIO SUPERIORE (TN)



NATHAN SEGANTI

SQUADRA B
FALCONERI SKI TEAM
NATO IL 31/01/2006
A BOLZANO
RESIDENTE A RIVA DEL GARDA (TN)

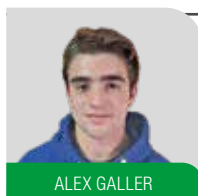

ALEX GALLER

SQUADRA B
SC LEVICO
NATO IL 27/02/2004
A BORGO VALSUGANA (TN)
RESIDENTE A LEVICO TERME (TN)



ALESSIO LORANZI

SQUADRA OSSERVATI
SC BOLBENO
NATO IL 15/11/2007
A TIONE (TN)
RESIDENTE A PORTE DI RENDENA (TN)

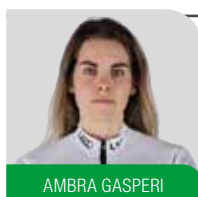

AMBRA GASPERI

SQUADRA A ELITE
SKI TEAM PINZOLO
NATA IL 09/03/2001
A TIONE (TN)
RESIDENTE A PORTE DI RENDENA (TN)

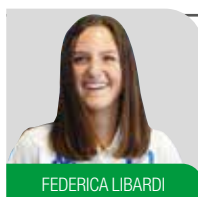

FEDERICA LIBARDI

SQUADRA B
SC PANAROTTA
NATA IL 28/12/2005
A TRENTO
RESIDENTE A LEVICO TERME (TN)

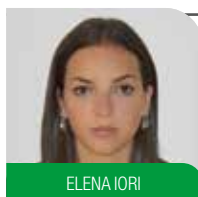

ELENA IORI

SQUADRA OSSERVATI
SC BOLBENO
NATA IL 04/07/2007
A ARCO (TN)
RESIDENTE A BLEGGIO SUPERIORE (TN)

**Parlaci della
tua idea di Casa,
noi la rendiamo
Tua.**

IMMAGINALE



Finalmente a casa tua. Affiancato dalla competenza dei nostri arredatori i tuoi desideri diventano soluzioni.

    [casatuaItalia.it](https://www.casatuaItalia.it)

**casa
tua**

ARREDO ITALIANO

Eventi Top in Trentino

COPPA DEL MONDO

SCI ALPINO

Madonna di Campiglio	Fis 3-Tre	Sporting Club Madonna di Campiglio
Venerdì 22 dicembre	Slalom Maschile	World Cup Night Event

Passo San Pellegrino	Val di Fassa	Ski Team Fassa
Sabato 24 febbraio	SuperG Femminile	World Cup
Domenica 25 febbraio	SuperG Femminile	World Cup

SCI FONDO

Val di Fiemme	Lago di Tesero - Alpe Cermis	Comitato Promozione Sci Val di Fiemme
Sabato 6 gennaio	15 km TC M/F	Tour de Ski
Domenica 7 gennaio	10 km TL M/F - Final Climb	Tour de Ski

TELEMARK

Pinzolo	Doss del Sabion	Agonistica Campiglio Valrendena
Sabato 16 dicembre	Sprint M/F	World Cup
Domenica 17 dicembre	Sprint M/F	World Cup

COPPA EUROPA

SCI ALPINO

San Giovanni di Fassa	Ski Stadium Aloch	Ski Team Fassa
Domenica 17 dicembre	Slalom Maschile	European Cup Memorial Elke Pastore

Passo San Pellegrino	Val di Fassa	Ski Team Fassa
Mercoledì 20 dicembre	Discesa Libera Femminile	European Cup
Giovedì 21 dicembre	Discesa Libera Femminile	European Cup
Venerdì 22 dicembre	SuperG Femminile	European Cup

SNOWBOARD

Folgaria	Pista Salizzona	Ski Team Polisportiva Alpe Cimbra
Giovedì 12 gennaio	Slalom Parallelo M/F	European Cup
Venerdì 12 gennaio	Slalom Parallelo M/F	European Cup



3 TRE



COPPA DEL MONDO



TOUR DE SKI



COPPA DEL MONDO



COPPA EUROPA FASSA

NUOVA SOLTERRA

Può un'auto elettrica farti arrivare ovunque?



SUBARU

Naturalmente, è Subaru!

L'esperienza di oltre 50 anni nell'AWD, la novità del motore elettrico e la pluripremiata sicurezza Subaru, fanno di SOLTERRA la prima 4x4 elettrica che ti farà provare emozioni uniche ogni giorno.

Prenota un test drive e mettila alla prova!

Pastorello
Dal 1970

0461 384000

Via A. Degasperì, 73 - Trento

www.pastorelloauto.it

subaru.it

SEGUI SUBARU ITALIA SU



SUBARU
CONSIGLIA



Consumo di energia in ciclo combinato WLTP min-max (Wh/Km) 160-179. Emissioni di CO₂ in ciclo combinato WLTP (g/Km) 0. Autonomia per ricarica ciclo combinato (WLTP): 416 - 466. I dati indicati potrebbero variare a seconda dell'equipaggiamento scelto, di eventuali accessori aggiuntivi, dello stile di guida e altri fattori. L'immagine è puramente indicativa. Per ulteriori informazioni sui predetti valori, vi invitiamo a rivolgervi presso le Concessionarie Ufficiali Subaru.

SKICROSS

Passo San Pellegrino	Cross Park Costabella	Us Monti Pallidi
Venerdì 1 marzo	15ª tappa European Cup	Individuale M/F
Sabato 2 marzo	16ª tappa European Cup	Individuale M/F

EVENTI INTERNAZIONALI

SCI ALPINO

Folgaria - Fondo Grande	53ª AlpeCimbria Fis Children Cup	Asd TTS
Martedì 30 gennaio	Gigante Under 14 - Slalom Under 16	Selezioni Nazionali M/F
Mercoledì 31 gennaio	Gigante Under 16 - Slalom Under 14	Selezioni Nazionali M/F
Venerdì 2 febbraio	Gigante Under 14 - Slalom Under 16	Internazionale M/F
Sabato 3 febbraio	Gigante Under 16 - Slalom Under 14	Internazionale M/F

SCI FONDO

Lago di Tesero	40° Skiri Trophy Xcountry	Gs Castello di Fiemme
Sabato 20 gennaio	Staffetta Sprint 1,2 km x 2 TC	Under 16 M/F
Sabato 20 gennaio	Mass Start 1,5, 3 e 4 km TC	Under 10 e under 12 M/F
Domenica 21 gennaio	Mass Start 5 e 7 km TC	Under 14 e under 16 M/F
Fiemme e Fassa	51ª Marcialonga	Sc Marcialonga
Domenica 28 gennaio	Mass Start 45 e 70 km TC	Senior M/F

CAMPIONATI ITALIANI

SALTO E COMBINATA NORDICA

Pellizzano	Campionati italiani under 14	Gs Monte Giner
Sabato 3 febbraio	Salto e Combinata Nordica	Under 14 M/F
Predazzo	Campionati italiani under 16	Us Dolomitica
Sabato 17 febbraio	Salto e Combinata Nordica	Under 16 M/F

SNOWBOARD

Madonna di Campiglio	Campionati italiani Park & Pipe	SCMDC Team Campiglio
Lunedì 18 marzo	Big Air M/F	Ragazzi, Allievi, Aspiranti e Giovani
Mercoledì 20 marzo	Slpestyle M/F	Ragazzi, Allievi, Aspiranti e Giovani

COPPA EUROPA SKI CROSS



SKIRY TROPHY XCOUNTRY



MARCIALONGA



ALPECIMBRA FIS CHILDREN CUP



CAMPIONATI ITALIANI





CONSEGNA **CHIAVI IN MANO**



PROGETTAZIONE
su misura



Consegna e MONTAGGIO
professionale



Gestione cantiere
e DIREZIONE LAVORI

Regolamento

Gara tipo

I regolamenti di gara inviati al Comitato e ai Giudici designati verranno controllati e trattati in Sede a disposizione degli interessati. Non saranno restituiti.

N.B. Tutti i regolamenti per le gare di sci effettuate nel Comitato Trentino dovranno essere redatti secondo il seguente schema:

Lo (nome dello Sci Club o Società) indice e organizza, con l'approvazione del Comitato Trentino F.I.S.I. una gara di (specialità) valida quale prova (Tipo di gara). La gara avrà luogo (data) a (località) sulla pista (nome della pista) alle ore (orario) omologazione n°..... del

Partecipazione e caratteristiche tecniche dei percorsi: **valgono le norme riportate in agenda dello sciatore e norme particolari emanate dal Comitato Trentino F.I.S.I. 2023/2024.**

Le iscrizioni dovranno pervenire alla Società organizzatrice tramite il portale online.fisi.org entro il termine previsto dal regolamento di gara.

Il legale rappresentante della società iscrivente all'atto dell'iscrizione dei propri atleti ne attesta il tesseramento, l'idoneità medica prescritta, la conformità dei materiali utilizzati alle norme in vigore ed il pagamento delle relative quote di iscrizione.

Il sorteggio degli ordini di partenza avrà luogo durante la Riunione Capisquadra che verrà tenuta in (indicare chiaramente la località, l'albergo o altro luogo del giorno all'ora; ad essa saranno ammessi i soli rappresentanti di Società.

La manifestazione valida per l'assegnazione del Trofeo (indicare il nome) che sarà assegnato secondo la graduatoria ottenuta. (modalità).

La premiazione avrà luogo alle ore del giorno presso è facoltà del Comitato Organizzatore apportare al presente regolamento tutte le modifiche che si rendessero necessarie per la migliore riuscita della manifestazione e della gara sempre che non siano in contrasto con quanto previsto dal R.T.F. e/o dall'Agenda degli Sport Invernali 2023/2024.

Tassa iscrizione gare SCI ALPINO

CATEGORIA	
Baby / Cuccioli	€ 10,00
Ragazzi / Allievi	€ 10,00
FIS Junior	€ 20,00
Senior / Master	€ 20,00

Tassa iscrizione gare SCI FONDO / BIATHLON

CATEGORIA	
Baby / Cuccioli	€ 10,00
Allievi / Ragazzi	€ 10,00
Juniore / Aspiranti	€ 10,00
Senior / Master	€ 10,00
Per l'intera staffetta	€ 15,00



LA TRASMISSIONE UFFICIALE DELLA
FEDERAZIONE ITALIANA SPORT
INVERNALI DEL TRENTINO

TUTTI I GIOVEDÌ DALL'7 DICEMBRE 2023 AL 21 MARZO 2024

**Su TRENTINO TV
alle ore 20,40
e in replica alle 23,15**

Anche in streaming
e on demand
su www.trentinotv.it
e l'App trentinotv

**Su ALTO ADIGE TV
Alle ore 20,30
e in replica la domenica
alle ore 15,30**

Si può rivedere anche sul web
nel canale Vimeo – Fisi del
Trentino, tramite link
da www.fisitrentino.it

**Su WELCOME IN
(canale nazionale 226):
il giovedì alle ore 20.40
e in replica lo stesso
giorno alle 23.15**

Promemoria

per le società organizzatrici

- Inviare al Comitato Trentino F.I.S.I. il regolamento della gara almeno 30 giorni prima della effettuazione della stessa. Tutti i regolamenti di gara devono essere stilati rispettando integralmente la forma del regolamento tipo pubblicato sul calendario gare del Comitato Trentino edizione 2023/2024. I regolamenti non saranno resi alle Società, ma trattenuti per visione presso il Comitato e pubblicati nella sezione gare del sito www.fisitrentino.it.
- Tutte le gare che per qualsiasi ragione non potranno essere effettuate alla data fissata non verranno rinviate e saranno definitivamente sospese (salvo decisioni contrarie del Comitato dettate da particolari necessità).
- Richiedere l'autorizzazione ed il servizio d'ordine alle autorità competenti.
- Stipulare una eventuale polizza di assicurazione integrativa a quella compresa nella affiliazione F.I.S.I. per danni a persone e cose derivanti dall'organizzazione della manifestazione.
- Richiedere sugli appositi moduli il servizio di cronometraggio almeno 30 gg. prima dello svolgimento della gara alla Segreteria Provinciale Cronometristi, c/o Casa dello Sport in via della Malpensada, 84 – Trento. Recapiti: Tel. 0461.986432 – mail: crono.trento@ficr.it – web: www.assokronos.it. L'obbligatorietà di richiedere il servizio cronometraggio alla FICr non sussiste per le gare di codice P0, P1, R1, R2 e R3. In ogni caso un adeguato servizio di cronometraggio ufficiale deve essere garantito.

Prima della Gara

La composizione della giuria di gara è strutturata rispettando le norme dell'Agenda degli Sport Invernali 2023/2024. I Giudici designati dalla Federazione (sia essa una designazione nazionale oppure regionale) saranno ospiti del Comitato Organizzatore a partire dal giorno precedente la gara; per le discipline laddove sono previsti allenamenti ufficiali, dal giorno precedente gli allenamenti. Si prega di inviare ai Giudici designati, il regolamento, il programma della manifestazione con segnalazione della pista sulla quale si svolge la manifestazione, la documentazione relativa all'omologazione della pista ed ogni altra notizia che possa essere utile; vanno inoltre contattati urgentemente in caso di annullamenti, sospensioni, rinvii o altri problemi. Disporre gli addetti alla pista che avranno le mansioni di controlli di

porta e di giudice di arrivo. I contatti dovranno essere presi col delegato FIS designato. Si ricorda che anche gli apripista, come gli atleti, devono essere in regola con tessera F.I.S.I. e certificato d'idoneità valido. Un concorrente non può far parte della Giuria e nemmeno essere tracciatore o apripista nell'intera gara. Mettere a disposizione un calibro per eventuali controlli di pali e materiali. I sorteggi dovranno aver luogo durante la riunione capisquadra che si terrà alla vigilia della gara e non prima delle ore 18.00 in località di gara o in diversa località raggiungibile in non più di 20 minuti circa. Per la gara in notturna il sorteggio si dovrà fare al più tardi nella mattinata del giorno della gara. I percorsi di tutte le gare inserite nei calendari federali devono essere tracciati da allenatori qualificati dalla FIS-Scuola Tecnici Federali (STF), tesserati FIS ed in regola con gli aggiornamenti previsti da STF (gli elenchi aggiornati sono pubblicati sul sito federale – sezione STF).

In ogni manifestazione, per qualsiasi disciplina e specialità, l'organizzatore deve:

- predisporre il soccorso di primo intervento e recupero lungo la pista secondo le specifiche di ogni singola disciplina indicate nei capitoli di riferimento dell'Agenda Nazionale;
- assicurarsi che un medico sia sempre nelle immediate vicinanze e in contatto radio o telefonico con l'organizzatore; in base ai dettami dell'Agenda Sport Invernali specifici per ciascuna disciplina, può essere richiesta la presenza del medico direttamente sul campo di gara;
- assicurarsi che il soccorso di primo intervento sia in contatto radio telefonico, o con altro mezzo idoneo, con i mezzi di trasporto abilitati alla più vicina struttura ospedaliera;
- supporto medico per gli organizzatori di eventi FIS di Sci Alpino, Snowboard, Freestyle: vedi dettagli nel sito FIS (Medical Guide ed. 2011) e RIS.

L'organizzazione dovrà inoltre farsi carico di eventuali costi per questa attività se non diversamente concordati a carico del gestore dell'impianto/pista dove si svolge la competizione.

Nelle gare di sci alpino specialità DH e/o SG, un medico deve essere disponibile alla partenza per ogni eventuale intervento sulla pista e deve essere in comunicazione con la Giuria e con il personale di soccorso. Nelle gare di slittino un medico deve essere presente lungo il percorso di gara per ogni eventuale intervento sulla pista e

deve essere in comunicazione con la Giuria e con il personale di soccorso. Nelle gare di sci nordico il medico deve essere presente nel parterre.

Le nuove linee guida relative all'utilizzo del Defibrillatore Automatico Esterno (DAE) in applicazione della normativa sulla dotazione ed utilizzo dei Defibrillatori in ambito sportivo (D.M. 26/06/2017) prevedono quanto segue:

D.M. 26/06/2017

- Dal 1 luglio 2017 è in vigore l'obbligo di dotazione ed impiego dei defibrillatori semiautomatici (DAE) durante gare inserite nei calendari delle FSN ed altre attività sportive con modalità competitive (non è più previsto per gli allenamenti).
- L'obbligo si intende assolto con la presenza del DAE nell'impianto sportivo ove si svolge la gara e con la presenza in loco di personale formato PSSD.
- La società sportiva ha l'onere di verificare la regolare manutenzione ed il funzionamento del DAE e la presenza della persona formata al suo utilizzo.
- La mancanza del DAE comporta l'impossibilità a disputare la gara.
- Le disposizioni non si applicano alle attività che si svolgono al di fuori di impianti sportivi a carattere permanente.

Discipline F.I.S.I. e D.M. 26/06/2017

Rientrano nell'obbligo per Legge:

Bob, skeleton, slittino, biathlon, salto e CN, sci di fondo (se in impianto permanente).

Rientrano nell'obbligo per linee guida FIS: sci di fondo (gare sprint cittadine e gare in linea) ski-roll.

Non rientrano nell'obbligo (ma comunque raccomandato): Sci alpinismo, sci alpino, snowboard, freestyle, sci velocità, ski cross e sci d'erba.

Tutti gli atleti partecipanti alle varie manifestazioni o loro accompagnatori dovranno essere in grado di dimostrare l'iscrizione alla F.I.S.I. esibendo la tessera a qualsiasi eventuale richiesta da parte dei Giudici preposti. Tutte le Società organizzatrici devono attenersi ai regolamenti ufficiali. Quelli eventualmente stampati su depliant, se non corrispondenti a quelli ufficiali non hanno alcun valore. Tutti gli addetti ai lavori in pista (capicontrolli, controlli, rifornimenti, manutentori) dovranno essere facilmente identificati con opportuno bracciale o altro a scelta delle Società organizzatrici. Non verranno autorizzate altre gare oltre a quelle elencate nel calendario regionale.

Alle gare Fis e Fis Junior le società organizzatrici sono responsabili del controllo della regolarità dei materiali. Quindi è indispensabile che alla partenza sia presente un addetto nominato in sede di riunione di giuria. qualora fosse accertata la non regolarità la persona addetta lo deve comunicare al Giudice di partenza il quale prov-

vederà, in accordo con il Delegato Tecnico, a non far partire il concorrente.

Rimborso per annullamento gara

Ad integrazione di quanto previsto nell'art. 1.8.1 dell'Agenda degli Sport Invernali, qualora, successivamente alla prima riunione e al sorteggio, la Giuria dovesse decidere di annullare la gara per cause di forza maggiore (condizioni meteo avverse, condizioni delle neve o altro), o comunque per cause non imputabili alla società organizzatrice, quest'ultima potrà trattenere un massimo del 50 % della tassa di iscrizione a parziale copertura delle spese sostenute.

Dopo la Gara

Inviare con sollecitudine alla Segreteria del Comitato Trentino:

- Una copia referto Gara e tutti i verbali di Gara
- Una copia ordine di partenza
- File Matrix della Gara tramite E-mail all'indirizzo: segreteria@fisitrentino.it

N.B. Per le classifiche delle gare FIS_NJR è obbligatoria anche la classifica per società.

Tenuto conto delle tassative disposizioni pervenute dalla F.I.S.I. di Milano, si raccomanda, nella stesura delle classifiche, la massima chiarezza e precisione nel trascrivere le esatte denominazioni riportate nel calendario gare regionali: codex, data, codice, tipo, i nomi degli atleti, i punteggi e tutti gli altri dati.

Tanto si rende necessario in quanto gli stessi vengono registrati in un calcolatore elettronico che, anche per una sola banale differenza respinge la classifica e quindi non registra l'atleta interessato ed addirittura la classifica. Pertanto si consiglia l'utilizzo di un programma per la gestione delle classifiche che sia in grado di creare un file in formato matrix e sia anche compatibile con tutte le procedure di gestione on-line attivate dalla FIS – portale CONINET – e dal Comitato.

Pubblicazione Classifiche

Le classifiche di ogni gara devono essere personalizzate con la testata del circuito corrispondente che viene fornita dal Comitato Trentino, mentre gli sponsor della società organizzatrice della manifestazione potranno essere inseriti nel piede della classifica.

N.B. Il programma Sci Plus così come quello dei cronometristi prevede tali opzioni.

Le società organizzatrici sono tenute a pubblicare all'interno del portale online fisi.org i matrix delle gare da loro organizzate. Si richiede inoltre la pubblicazione sul sito internet www.fisitrentino.it, accedendo dall'area riservata alla gestione, anche delle classifiche in formato Pdf, per fornire così un servizio completo a ciascun utente.



Obbligo visibilità sponsor circuito

Ogni società organizzatrice di gare inserite nei circuiti istituzionali del Comitato Trentino FISI ha l'obbligo di rispettare il codice etico in materia di concorrenza pubblicitaria, non promuovendo all'interno della propria gara marchi di aziende commercialmente antagoniste con lo sponsor titolare del circuito. Regola valida anche per i campionati trentini.

I circuiti hanno la seguente denominazione: **Dao Conad** (baby e cuccioli sci alpino e sci di fondo), **Oros** (ragazzi sci alpino), **Itas Mutua** (allievi sci alpino e giovani-senior sci fondo), **Pastificio Felicetti** (Fis Junior sci alpino), **Dolomiti Energia** (Sci Alpino Giovani e Senior), **EuroBrico** (ragazzi sci fondo), **Casse Rurali Trentine** (allievi sci fondo), **Melinda** (snowboard), **MAK** (biathlon), **Cavit** (sci alpinismo), **Codipra** (salto e combinata nordica).

Ogni società, su richiesta dell'ufficio marketing del Comitato Trentino FISI, rispettando le esigenze del sodalizio organizzatore, deve mettere a disposizione lungo

il tracciato di gara, in zona arrivo o partenza spazi per dare visibilità agli sponsor dei relativi circuiti (striscioni e materiale promozionale).

Stesso criterio deve essere adottato per i pettorali di leader di circuito, qualora siano previsti. Il mancato rispetto di questa normativa da parte degli sci club verrà preso in giudizio dalla Commissione Giustizia e Disciplina del Comitato Trentino.

Certificato di idoneità

Tutti i tesserati alla F.I.S.I. che intendono svolgere attività agonistica, a qualsiasi livello, debbono essere in possesso del certificato di idoneità alla pratica dell'attività agonistica rilasciato dal Medico di medicina sportiva. Il Presidente della Società è garante dell'idoneità fisica dei suoi atleti in relazione alla partecipazione degli stessi alle gare, pertanto se ne assume tutte le responsabilità conseguenti. Per ulteriori chiarimenti consultare l'Agenda degli Sport Invernali.

Tutela sanitaria

17.1 – NORME GENERALI

I partecipanti alle varie competizioni inserite nei calendari federali, oltre a essere tesserati FISI per la stagione agonistica corrente, devono ottemperare alle disposizioni contenute nei decreti ministeriali del 18/02/1982 e 28/02/1983 per la tutela sanitaria dell'attività sportiva agonistica e del DM del 24/04/2013, e successive modifiche ed integrazioni, per la tutela sanitaria dell'attività sportiva non agonistica.

17.2 – ATTIVITÀ SPORTIVA AGONISTICA

Sono considerati agonisti, ai sensi del DM del 18/02/1982, tutti i partecipanti a competizioni dei calendari federali. Per accedere agli accertamenti sanitari, gli atleti devono presentare alle strutture sanitarie della Regione di residenza secondo le rispettive normative regionali (ASL competente o altro Centro di Medicina dello Sport autorizzato dalla Regione), una richiesta scritta da parte della Società di appartenenza da cui risulti la qualifica di agonista. Tali richieste possono essere anche collettive.

17.3 – Età minima per accesso attività agonistica

DISCIPLINA	ETÀ
Freestyle	10
Slittino	10
Combinata Nordica	10
Salto Speciale	10
Biathlon	11
Sci Alpino	12
Snowboard	11
Sci Carving	11
Sci D'erba	11
Sci Fondo e Ski Roll	12
Sci di Velocità	15
Sci Alpinismo	15
Skeleton	14
Bob	15

Tutti i giorni al fianco dell'agricoltura,
del Trentino e dello sport



17.4 IDONEITÀ SPORTIVA AGONISTICA

17.4.1 - BOB, SKELETON e SLITTINO

Visita medica, esame urine, elettrocardiogramma a riposo, esame neurologico, elettroencefalogramma nel corso della prima visita.

17.4.2 - BIATHLON

Visita medica, esame urine, elettrocardiogramma a riposo e dopo sforzo, esame spirometrico, esame otorinolaringoiatrico con audiometria.

17.4.3 - SCI ALPINO

Gare FIS – tutte le specialità

Gare FIS1 - Discesa Libera e Super Gigante, a partire dalla categoria Aspiranti, con l'esclusione delle categorie Allievi e Ragazzi

Accertamenti previsti: Visita medica, esame urine, elettrocardiogramma a riposo e dopo sforzo, esame spirometrico, esame neurologico, elettroencefalogramma nel corso della prima visita.

AVVERTENZA: Poiché l'esito dell'elettroencefalogramma deve essere trattenuto dal centro medico visitatore, si consiglia l'atleta di conservare l'originale o copia autentica da esibire in caso di visite successive presso centri di medicina dello sport diversi da quello di prima visita.

Gare FIS1 – Sci Alpino: Slalom Speciale, Slalom Gigante

Accertamenti previsti: Visita medica, esame urine, elettrocardiogramma a riposo e dopo sforzo, esame spirometrico, esame neurologico.

N.B.: alle gare di Super Gigante delle sole categorie Allievi e Ragazzi possono partecipare anche atleti in possesso dell'idoneità medica riferita solo a Slalom Gigante e Slalom.

17.4.4 - FREESTYLE, SCI D'ERBA, SNOWBOARD, TELEMARK

Accertamenti previsti: Visita medica, esame urine, elettrocardiogramma a riposo e dopo sforzo, esame spirometrico, esame neurologico.

17.4.5 – SCI DI VELOCITÀ – SALTO – COMBINATA NORDICA

Visita medica, esame urine, elettrocardiogramma a riposo e dopo sforzo, esame spirometrico, esame neurologico, elettroencefalogramma nel corso della prima visita.

AVVERTENZA: Poiché l'esito dell'elettroencefalogramma deve essere trattenuto dal centro medico visitatore, si consiglia l'atleta di conservare l'originale o copia autentica da esibire in caso di visite successive presso centri di medicina dello sport diversi da quello di prima visita.

17.4.6 - SCI FONDO/SKIROLL e SCI ALPINISMO

Visita medica, elettrocardiogramma a riposo e dopo sforzo, esame delle urine ed esame spirometrico.

17.5 - TRAUMA CRANICO

Ogni atleta che subisce un trauma cranico deve sospendere l'attività sportiva praticata e sottoporsi a visita di controllo prima di riprenderla.

17.6 – VALIDITÀ IDONEITÀ MEDICA

L'idoneità sanitaria ha validità un anno solare dalla data di emissione e per le sole discipline indicate sul documento. Le Società sono invitate a dissociare il momento del tesseramento da quello della certificazione sanitaria, al fine di una migliore operatività dei centri medici.

17.7 - ATTIVITÀ SPORTIVA NON AGONISTICA

Sono da considerarsi gare a carattere esclusivamente promozionale, e come tali attività non agonistica:

- tutte le gare delle categorie Cuccioli, Baby, Super Baby e Baby Sprint;
- le gare dei Giochi Sportivi Studenteschi nelle fasi precedenti a quella nazionale;
- le gare promozionali non incluse nei calendari nazionali;
- tutte le gare sociali.

Tutti i soggetti partecipanti alle gare di cui sopra devono essere in possesso del certificato di idoneità alla pratica sportiva di tipo non agonistico, rilasciato dal medico di medicina generale o dal pediatra di libera scelta, relativamente ai propri assistiti, dal medico specialista in medicina dello sport o dai medici della Federazione Medico Sportiva Italiana, sulla base del modello dell'allegato C al D.M. 24/04/2013.

La certificazione ha validità annuale dalla data di emissione.

17.8 - NORME da SEGUIRE in CASO di INFORTUNIO

Il dettaglio delle norme procedurali in caso di infortunio e la relativa modulistica sono disponibili sul sito www.fisi.org nella sezione riservata all'Assicurazione.

**VAL DI Fiemme
Obereggen**
OLTRE 100 KM DI PISTE

credits by M. Rizzi



**Diamo spazio
alle vostre
emozioni**

MEMBER OF

www.fiemme-obereggen.it

**DOLOMITI
SUPERSKI** 

Omologazione piste

Responsabile omologazioni piste:

Gianpiero Vinante, Cavalese, Tel. 348 9206983

e-mail

omologatori@fisitrentino.it

Norme generali

Tutte le gare inserite nel CALENDARIO GARE NAZIONALE e REGIONALE, devono svolgersi su piste e tracciati regolarmente omologati, con l'esclusione delle gare promozionali non inserite in un calendario Federale.

Per la sola disciplina sci fondo possono essere disputate gare inserite nel CALENDARIO GARE NAZIONALE e REGIONALE su piste prive di un certificato di omologazione nazionale le seguenti tipologie di gara:

- Gran Fondo e Promozionali
- Sprint individuali e a squadre
- Gimkana e XCX
- Gare di qualsiasi tipologia delle categorie giovanissimi (U8, U10 e U12) in quanto categorie non agonistiche.
- Gare Master e cittadini

Le gare promozionali e le competizioni riservate alle categorie master (e cittadini) disputate su piste non omologate, non assegnano punti FISI agli atleti.

L'omologazione di una pista, intesa per ogni singola disciplina, specialità e categoria, si distingue nei seguenti livelli:

OMOLOGAZIONE INTERNAZIONALE richiesta per gare Internazionali (FIS e FIS giovani) e per gare nazionali "open";

OMOLOGAZIONE NAZIONALE richiesta per gare di calendario Nazionale, Regionale e Provinciale;

Per una pista che presenti scadenza sia internazionale che nazionale l'ente gestore dovrà presentare richiesta

distinta per la riomologazione nazionale e internazionale e provvedere al pagamento delle relative quote. Per le nuove piste da omologare si dovrà presentare richiesta distinta per internazionale e/o nazionale e provvedere al pagamento delle relative quote. La Federazione provvederà alla nomina di due omologatori (nazionale + internazionale) che, se possibile, svolgeranno ispezione congiunta e provvederanno al rilascio dell'omologazione di loro competenza. Le spese dei due omologatori (diaria, vitto, alloggio, rimborsi viaggio) sono a carico dell'Ente Gestore richiedente e secondo le rispettive normative vigenti (Nazionale o Internazionale).

Nel caso in cui l'ente gestore richieda solo l'omologazione Internazionale NON verrà rilasciata la corrispondente Nazionale senza la specifica richiesta da parte dello stesso.

La procedura sopra indicata vale per tutte le discipline per cui i regolamenti prevedono la necessità di utilizzo di apposita pista omologata per lo svolgimento delle competizioni inserite nei calendari nazionali e internazionali. L'elenco delle piste omologate, con relativa scadenza di validità, è consultabile in Internet sul sito www.fisi.org alla pagina Federazione -> Piste -> Elenco piste.

Procedura e termine per le domande di omologazione

Le domande di omologazione e/o riomologazione devono pervenire, unicamente per il tramite del Comitato Trentino FISI alla Segreteria della Commissione Omologazione Piste secondo le modalità definite dalla Commissione e divulgate con apposita circolare informativa. Il Responsabile Regionale Piste, al ricevimento della domanda di omologazione, provvederà a vidimare la stessa previo controllo dell'avvenuto espletamento da parte del richiedente degli oneri amministrativi, prov-

TABELLA RIASSUNTIVA DELLA PROCEDURA PER LE OMOLOGAZIONI

Descrizione	Data	Da chi va trasmesso/comunicato	A chi va trasmesso/comunicato
Domande nuove omologazioni o rinnovo	15 maggio	Ente Gestore	Responsabile Regionale piste di Comitato Regionale
Trasmissione richieste alla FISI Nazionale	20 maggio	Responsabile Regionale piste di Comitato Regionale	Segreteria Nazionale Commissione Piste
Incarichi omologatori	30 giugno	Segreteria Commissione Piste	Omologatore FISI incaricato
Esecuzione lavori minimali	31 ottobre	Ente Gestore	Omologatore FISI incaricato
Documentazione finale da allegare al verbale	30 novembre (pena decadenza)	Ente Gestore	Omologatore FISI incaricato
Esecuzione lavori significativi	2 anni dalla domanda pena decadenza della domanda	Ente Gestore	Omologatore FISI incaricato

vedendo quindi ad inviare la domanda di omologazione alla Commissione Nazionale Omologazione Piste.

Le domande pervenute dopo la data fissata dalla Commissione e divulgata con apposita circolare informativa si intenderanno, normalmente, riferite all'anno successivo. Sarà discrezione della Commissione Omologazione Piste Nazionale accettare le domande presentate dopo la scadenza fissata, come anche, in questi casi, l'applicazione o meno di una penale amministrativa. Nessuna altra documentazione dovrà essere presentata in fase di domanda. Durante la fase di ispezione l'Ente richiedente dovrà fornire all'omologatore la seguente documentazione:

Per la disciplina SCI ALPINO:

1. Planimetria in scala adeguata (UNI A4 o UNI A3), con curve di livello con equidistanza di almeno 5 metri, con evidenziati dettagli e/o ostacoli fissi come impianti di risalita, pozzetti e cannoni dell'innevamento, gruppi di alberi, attraversamenti, reti fisse di protezione già esistenti, etc.;
2. Profilo altimetrico in scala 1:2.500 o adeguata (UNI A4) tracciato sull'asse della pista, completo di quote, distanze parziali e progressive, pendenze percentuali calcolate per tratti omogenei, indicazione dei punti di partenza ed arrivo;
3. Fotografia panoramica della pista con disegno del tracciato, meglio se invernale.

Per la disciplina SCI FONDO:

1. Planimetria in scala adeguata (UNI A4 o UNI A3), con curve di livello con equidistanza di almeno 5 metri, con evidenziati i tracciati da omologare, i tratti di collegamento per eventuali diversi percorsi, lo stadio ed il verso di percorrenza di ciascun tracciato;
2. Pianta dello stadio in scala adeguata (rientrante in un formato A4);
3. Relazione sulla base del modello standard disponibile sul sito;
4. Tabella rilevamento dei dati identificativi del profilo della pista.

Per la disciplina SLITTINO:

1. Planimetria in scala adeguata (UNI A4 o UNI A3), con curve di livello con equidistanza di almeno 5 metri, con evidenziati dettagli e/o ostacoli fissi presenti oltre il bordo pista per almeno 10 m, come impianti di risalita, pozzetti e cannoni dell'innevamento, gruppi di alberi, attraversamenti, reti fisse di protezione già esistenti, etc.;
2. Profilo altimetrico in scala 1:2.500 o adeguata (UNI A4) tracciato sull'asse della pista, completo di quote, distanze parziali e progressive, pendenze percentuali calcolate per tratti omogenei, indicazione dei punti di partenza ed arrivo;

3. Almeno n. 4 sezioni trasversali scala 1:100;
4. Fotografia panoramica della pista con disegno del tracciato.

Per la disciplina SCI D'ERBA:

1. Planimetria in scala adeguata (UNI A4 o UNI A3), con curve di livello con equidistanza di almeno 5 metri, con evidenziati dettagli e/o ostacoli fissi come impianti di risalita, pozzetti e cannoni dell'innevamento, gruppi di alberi, attraversamenti, reti fisse di protezione già esistenti, etc.;
2. Profilo altimetrico in scala 1:2.500 o adeguata (UNI A4), completo di quote, distanze parziali e progressive, con indicazione dei punti di partenza ed arrivo;
3. Fotografia panoramica della pista con disegno del tracciato.

Per la disciplina TRAMPOLINI: (solo riomologazione – i nuovi trampolini sono soggetti ad approvazione preventiva del progetto ai sensi dell'art. 70.2.7 del Regolamento Commissione Nazionale Piste – edizione dicembre 2007)

1. Analisi trampolino sulla base del modello standard disponibile sul sito;
2. Planimetria del/dei trampolino/i in scala adeguata (UNI A4 o UNI A3), con curve di livello con equidistanza di almeno 5 metri;
3. Profilo del/dei trampolino/i in scala adeguata (UNI A4 o UNI A3);
4. Fotografia panoramica del trampolino.

Validità certificati di omologazione

La validità dei certificati di omologazione nazionale è:

- Sci Alpino: 5 (cinque) anni per DH e SG e di 10 (dieci) anni per GS e SL
- Sci Alpino su ghiacciaio: 2 (due) anni
- Sci Fondo: 5 (cinque) anni con possibilità, se sussistono le condizioni definite dall'art. 30.6.2 del Regolamento omologazione piste, di ottenere, un nuovo certificato di omologazione per i successivi 5 anni rilasciato su semplice richiesta, secondo le modalità definite dalla Commissione e divulgate con apposita circolare informativa.

- Trampolini di salto: 5 (cinque) anni

- Sci d'erba: 10 (dieci) anni

- Slittino: 5 (cinque) anni

- Bob: 5 (cinque) anni

Norme Amministrative

Alla domanda di omologazione dovrà essere unita copia della contabile di avvenuto pagamento con bonifico bancario presso Banca Nazionale del Lavoro, IBAN IT50Y0100501601000000140162 (indicando nome della pista, località nonché l'eventuale numero di omologazione se trattasi di rinnovo) con le seguenti quote:

Per l'omologabilità di una pista, per ciascuna categoria, sono definiti i seguenti dislivelli massimi e minimi:

Categoria	DH	DH IN 2 PROVE	SG	SL	GS	PAR
U10 Baby e Superbaby m/f	--	--	--	120 max	180 max	--
U12 Cuccioli m/f	--	--	--	120 max	200 max	35/70
U14 Ragazzi m/f	--	--	250/450	100/160	200/300	35/70
U16 Allievi m/f	--	--	250/450	100/160	200/350	35/70
Giovani/Seniores maschile	400/1000	300/400	300/650	120/200	200/400	50/100
Giovani/Seniores femminile	400/700	300/400	300/500	120/200	200/350	50/100
Master m/f	--	--	300/500	120/200	200/350	50/100

Sci Alpino

- € 200,00 per richiesta di omologazione di una specialità
- € 225,00 per richiesta di omologazione di due specialità
- € 325,00 per richiesta di omologazione di tre specialità
- € 350,00 per richiesta di omologazione di quattro specialità

Sci Fondo

- € 200,00 per richiesta di omologazione con uno o più anelli
- € 50,00 quota per rinnovo di omologazione

Sci d'Erba

- € 200,00 per richiesta di omologazione di una specialità
- € 225,00 per richiesta di omologazione di due specialità
- € 325,00 per richiesta di omologazione di tre specialità
- € 350,00 per richiesta di omologazione di quattro specialità

Slittino

- € 175,00 quota apertura pratica - per una disciplina
- Trampolino
- € 175,00 quota apertura pratica per omologazioni contemporanee estiva ed invernale sullo stesso trampolino
- € 350,00 quota apertura pratica per omologazioni non contemporanee estiva ed invernale sullo stesso trampolino.

Rinnovo delle omologazioni

Scaduto il certificato, alla richiesta di riomologazione dovrà essere presentata una nuova documentazione, compresa la quota prevista per nuove omologazioni. Per il solo sci fondo, se sussistono le condizioni definite dall'articolo 30.6.2 del Regolamento Omologazione Piste, di ottenere, una sola volta, un nuovo certificato di omologazione per i successivi 5 anni rilasciato su semplice richiesta, secondo le modalità definite dalla Commissione e divulgate con apposita circolare informativa.

Ispezioni

All'omologatore nazionale incaricato dell'ispezione è dovuto da parte del richiedente il rimborso di vitto, alloggio, spese vive sostenute (autostrada, parcheggi, ecc.), più in rimborso chilometrico pari a 0,37 €/km (secondo normativa CONI/FISI del 1 gennaio 2018) e una diaria giornaliera di € 82,00.

Omologatori Nazionali Del Comitato Trentino:

Sci Alpino: Alimonta Adriano - Madonna di Campiglio; Bonvicin Oliver - Lavis; Deflorian Mirko - Tesero; Nave Walter - Rovereto; Pellegrini Nicola - Male; Peterlini Marco - Rovereto; Peterlini Roberto - Moena; Rossi Luigi - Soraga; Scarian Luca - Varena; Togni Francesco - Cavalese; Vanzo Pietro - Tesero; Vinante Giampiero - Cavalese

Sci Alpino discipline veloci (SG e DH): Alimonta Adriano - Madonna di Campiglio; Peterlini Marco - Rovereto; Peterlini Roberto - Moena; Vinante Giampiero - Cavalese

Sci Nordico: Girotti Alessandro - Moena; Macor Enzo - Predazzo; Mazzurana Giuseppe - Brentonico; Vanzo Pietro - Tesero

Trampolini: Vanzo Pietro - Tesero

Sci Erba: Parisi Roberto - Andalo (Internazionale)

Omologatori Internazionali Sci Alpino: Rigoni Ernesto - Trento;

Sci Nordico: Macor Enzo - Predazzo; Vanzo Pietro - Tesero

Trampolini: Vanzo Pietro - Tesero

Membro della Commissione Giudici di Gara

Membro della Commissione Omologazione Piste nazionale

Vanzo Pietro

Responsabile Omologazione Piste di tutte le discipline

Regolamento Festa dello Sci

Sci Alpino

CIRCUITO DAO CONAD

A fine stagione, verrà stilata una graduatoria individuale per categoria e anno valida per la "Festa dello Sci". La classifica sarà ricavata assegnando ad ogni atleta il punteggio stabilito dall' Agenda degli Sport Invernali 2023/2024 (Tab. Coppa del Mondo) considerando la somma dei punteggi ottenuti nelle 2 gare intercircozionali e nella Finale Regionale per le categorie cuccioli 1 e cuccioli 2. Per le categorie baby si considererà il punteggio ottenuto nella Fase Regionale sommato ai 2 migliori punteggi ottenuti nelle 5 gare circoscrizionali. Saranno premiati i primi 3 atleti di ogni categoria e anno.

CIRCUITI OROS e ITAS MUTUA Discipline tecniche (SL-GS-SG-SX)

A fine stagione, verrà stilata una graduatoria individuale per categoria valida per la "Festa dello Sci". La classifica, sarà ricavata assegnando ad ogni atleta il punteggio stabilito dall'Agenda degli Sport Invernali 2023/2024 (Tab. Coppa del Mondo) acquisiti nelle gare di CR nelle RQ/ALL e nelle ICR. Saranno premiati i primi 3 atleti classificati di ogni categoria.

Sci Fondo

CIRCUITO DAO CONAD

A fine stagione, per la categoria cuccioli, verrà stilata una graduatoria individuale valida per la "Festa dello Sci". La graduatoria verrà effettuata attraverso la somma dei punteggi acquisiti da ogni atleta nella mass start intercircozionale e nei campionati trentini due sulla base della tabella di Coppa del Mondo.

CIRCUITO EUROBRICO E CASSE RURALI TRENTE

A fine stagione, verrà stilata una graduatoria individuale per categoria valida per la "Festa dello Sci". La graduatoria verrà effettuata attraverso la somma

CIRCUITO PASTIFICIO FELICETTI

A fine stagione, verrà stilata una graduatoria individuale per categoria valida per la "Festa dello Sci". La classifica, sarà ricavata assegnando ad ogni atleta il punteggio stabilito dall'Agenda degli Sport Invernali 2023/2024 (Tab. Coppa del Mondo), tenendo in considerazione i 5 migliori punteggi acquisiti nelle gare inserite in calendario. Saranno premiati i primi 3 atleti classificati di ogni categoria.

CIRCUITO DOLOMITI ENERGIA

A fine stagione, verrà stilata una graduatoria individuale per categoria valida per la "Festa dello Sci". La classifica, sarà ricavata assegnando ad ogni atleta il punteggio stabilito dall'Agenda degli Sport Invernali 2023/2024 (Tab. Coppa del Mondo), tenendo in considerazione i 5 migliori punteggi acquisiti nelle gare a carattere regionale. Saranno premiati i primi 3 atleti classificati di ogni categoria.

dei punteggi acquisiti da ogni atleta nelle 4 gare indicative, nelle 2 prove di Campionato Trentino e nella intercircozionale sulla base della tabella di Coppa del Mondo.

CIRCUITO ITAS MUTUA

A fine stagione verrà stilata una graduatoria individuale per ogni categoria. La graduatoria verrà effettuata attraverso la somma dei punteggi acquisiti da ogni atleta nelle 4 gare zonali e nelle 2 prove di Campionato Trentino sulla base della tabella di Coppa del Mondo. È previsto un premio per i primi 3 atleti classificati di ogni categoria.

Graduatorie società di tutte le discipline

A fine stagione verrà stilata una graduatoria riservata alle Società di tutte le discipline, che parteciperanno ai dodici circuiti DAO CONAD - OROS - ITAS MUTUA - PASTIFICIO FELICETTI - DOLOMITI ENERGIA - EUROBRICO - CASSE RURALI TRENTE - MELINDA - MAK

- CAVIT - CODIPRA ricavata sommando i punti acquisiti da ogni singolo atleta in tutte le gare individuali inserite nel proprio circuito come da regolamenti. Per alcune discipline si terrà conto dei piazzamenti in Coppa Italia. Saranno premiate le prime 3 Società Classificate.

L'INVERNO, QUELLO VERO

Da dicembre in Trentino

Doss del Sabion, Dolomiti di Brenta



RESPIRA, SEI IN **TRENTINO**

Sci Alpino

Staff Tecnico

Responsabile Settore

Marco Peterlini

Direttore Tecnico

Matteo Guadagnini

Allenatori

Rudj Redolfi

(squadra femminile)

Paolo Ferrari e Nicolò Menegalli

(squadra maschile)

Preparatore Atletico

Luca Scarian

Commissione Alpino

Marco Peterlini

Circoscrizione A:

Massimo Menapace, Michele Bulanti, Aldo Bonani, Ervino Seppi, Greta Andreoli, Dean Slaifer Ziller.

Circoscrizione B:

Riccardo Franceschetti, Mauro Morandini, Cesare Pastore, Massimo Vanzetta, Stefania Colombo.

Circoscrizione C:

Giovanni Marcon, Moreno Zeni, Ruggero Carbonari, Stefano Stelzer, Walter Nave, Francesco Da Villa, Ugo Giongo, Fabrizio Bertoldi.

Responsabile circuito Pulcini

Stefano Stelzer

Responsabili circuito Children

Greta Andreoli

Francesco Da Villa

Responsabile circuito Giovani

Walte Nave

Responsabile Fis extraregionali

Ruggero Carbonari

Responsabile circuito Senior e Master

Gian Luca Porta

SQUADRA FEMMINILE

Marta Giaretta	13/07/2007	Falconeri Ski Team
Camilla Gottardi	05/01/2007	Us Monti Pallidi
Francesca Semprebbon	19/09/2005	Falconeri Ski Team

SQUADRA MASCHILE

Andrea Francesco Armari	08/08/2006	Sporting Club Campiglio
Edoardo Baldo	23/02/2005	Gs Fiamme Gialle
Mirko Focher	12/04/2006	Sc Vermiglio Tonale Pejo
Federico Fontana	31/10/2006	Us Monti Pallidi
Luca Loranzi	04/05/2007	Sporting Campiglio
Amedeo Malossini	25/08/2005	Falconeri Ski Team
Daniele Mastrobattista	24/06/2005	Us Monti Pallidi
Tommaso Mobiglia	11/02/2005	Ski Team Fassa
Tommaso Olcese	20/09/2004	Us Monti Pallidi
Gianmarco Paci	31/07/2003	Gs Fiamme Gialle
Tommaso Speri	10/04/2004	Gs Fiamme Oro
Sebastiano Zorzi	14/06/2005	Gs Fiamme Gialle

SQUADRA OSSERVATI FEMMINILE

Rachele Capretti	24/04/2007	Sporting Campiglio
Dorotea Mobiglia	11/04/2008	Ski Team Fassa
Wanda Morelli	10/09/2007	Ski Team Fassa
Lavinia Paci	14/07/2008	Sporting Club Campiglio
Daniela Port	28/10/2004	Ski Team Alpe Cimbra
Matilde Vianello	03/09/2003	Sc Città di Rovereto

SQUADRA OSSERVATI MASCHILE

Luca Bonapace	01/12/2004	Sporting Club Campiglio
Simone Burlon	23/12/2007	Us Monti Pallidi
Pietro Chincarini	09/07/2004	Sc Città di Rovereto
Leonardo Farina	04/01/2006	Ski Team Fassa
Luca Larcher	02/08/2007	Val di Fiemme Ski Team
Lorenzo Longo	17/02/2007	Ski Team Fassa
Matteo Massarenti	20/01/2007	Sc Edelweiss
Riccardo Pasquarella	30/03/2005	Ski Team Fassa
Andrea Zanol	03/10/2004	Val di Fiemme Ski Team



Norme di partecipazione alle gare

NORME DI PARTECIPAZIONE ALLE GARE CRITERIUM NAZIONALE CUCCIOLI

Possono partecipare per il Comitato Trentino n°15 Cuccioli/ F(U11), 15 Cuccioli/F(U12), 16 Cuccioli/M(U11) e 16 Cuccioli/M (U12), in base alla sommatoria dei due migliori punteggi acquisiti nelle tre gare della fase Intercircoscrizionale e Finale del circuito Regionale. In caso di parità del punteggio si prenderà in considerazione il miglior piazzamento acquisito nelle due gare selezionate. Le gare si svolgeranno nelle discipline dello Slalom Speciale con palo corto leggero, Ski Cross e Slalom Gigante. Per ulteriori specifiche si fa riferimento all'Agenda degli Sport Invernali 2023/2024.

Sarà compito del responsabile del Circuito Dao Conad, previa consultazione con il responsabile dello Sci Alpino, adottare eventuali nuove strategie per completare le graduatorie e gestire eventuali variazioni del Regolamento Nazionale Fisi.

CI/RAG

Possono partecipare per il Comitato Trentino 11 Rag/M e 8 Rag/F, in base alla somma dei migliori 4 punteggi FIS (punti gara ad esclusione della penalità), compresi i Campionati trentini di SX, ottenuti nelle quattro gare di CR, nelle tre RQ/ALL e nelle due ICR con al massimo due punteggi per singola specialità. E' previsto in aggiunta un posto per scelta tecnica da parte del Responsabile dello Sci Alpino.

In caso di parità di punteggio, per determinare la posizione in graduatoria, si terrà conto dei punti scartati

nei CR, nelle RQ/ALL e nelle ICR. Saranno ammessi di diritto tutti gli atleti che si qualificheranno alla fase internazionale del Trofeo Alpe Cimbra Fis Children Cup. I gruppi di merito per ogni specialità SL-GS-SG-SX saranno determinati da una commissione ristretta formata da un rappresentante per ogni circoscrizione individuato all'interno della Commissione Sci Alpino e dal Responsabile della commissione (Marco Peterlini). Per la formazione dei gruppi di merito verranno prese a valutazione, anche se non vincolante, i migliori due risultati acquisiti in ogni singola specialità dai vari atleti nelle gare di valenza intercircoscrizionale e Campionati trentini.

CI/ALL

Possono partecipare per il Comitato Trentino 11 All/M e 8 All/F, in base alla somma dei migliori 4 punteggi FIS (punti gara ad esclusione della penalità), compresi i Campionati trentini di SX, ottenuti nelle quattro gare di CR, nelle tre RQ/ALL e nelle due ICR con al massimo due punteggi per singola specialità. E' previsto in aggiunta un posto per scelta tecnica da parte del Responsabile dello Sci Alpino.

In caso di parità di punteggio, per determinare la posizione in graduatoria, si terrà conto dei punti scartati nei CR, nelle RQ/ALL e nelle ICR. Saranno ammessi di diritto tutti gli atleti che si qualificheranno alla fase internazionale del Trofeo Alpe Cimbra Fis Children Cup. I gruppi di merito per ogni specialità SL-GS-SG-SX saranno determinati da una commissione ristretta

formata da un rappresentante per ogni circoscrizione individuato all'interno della Commissione Sci Alpino e dal Responsabile della commissione (Marco Peterlini). Per la formazione dei gruppi di merito verranno prese a valutazione, anche se non vincolante, i migliori due risultati acquisiti in ogni singola specialità dai vari atleti nelle gare di valenza intercircoscrizionale e Campionati trentini.

SELEZIONE TROFEO ALPE CIMBRA FIS CUP

Si qualificano alla selezione nazionale dell'Alpe Cimbra FIS Children CUP i primi quattro maschi e le prime tre femmine della gara di GS e di SL interc precedentemente disputate senza ripescaggi (senza la qualifica del quinto se uno dei quattro, nel caso maschile ma analogo per il femminile, si è già qualificato nella gara precedente). Si completa la squadra trentina che partecipa alla selezione nazionale dell'Alpe Cimbra FIS Children CUP, selezionando gli atleti in base al miglior punteggio FIS (punti gara) ottenuto nelle gare intercircoscrizionali precedentemente disputate.

In caso di parità di punteggio sarà preso in considerazione il punteggio scartato. In caso d'ulteriore parità sarà considerato il punteggio ottenuto nella gara di GS.

I gruppi di merito per ogni specialità SL-GS saranno determinati da una commissione ristretta formata da un rappresentante per ogni circoscrizione individuato all'interno della Commissione Sci Alpino e dal Responsabile della commissione (Marco Peterlini). Per la formazione dei gruppi di merito verranno prese a valutazione, anche se non vincolanti, i migliori due risultati acquisiti in ogni singola specialità dai vari atleti nelle gare di valenza intercircoscrizionale specialità SL-GS precedentemente disputate.

SELEZIONE NAZIONALE TROFEO PINOCCHIO

Possono partecipare per il Comitato Trentino 11 Rag/M e 8 Rag/F, quindi 11 All/M e 8 All/F, in base alla somma dei due migliori punteggi dello SL e i migliori due punteggi del GS (si intendono i punti gara) ottenuti nelle gare RQ/ALL e ICR di GS e SL disputate prima della selezione, nonché i primi tre classificati per ogni categoria della gara di qualificazione al Trofeo Pinocchio. Nel caso che i primi tre posti siano occupati da atleti già qualificati con i criteri sopra riportati, si prenderanno i primi atleti non qualificati a prescindere dalla posizione ottenuta nella gara di qualificazione.

FIS_NJR

Possono partecipare tutti gli atleti appartenenti alle categorie Aspiranti e Giovani M/F del Comitato Trentino purché in regola con l'idoneità agonistica e l'iscrizione alle Liste FIS. Iscrizioni per società tramite il Comitato Trentino entro il terzo giorno antecedente la gara. **IMPORTANTE** le eventuali variazioni alle is-

crizioni dovranno pervenire in sede di riunione di giuria. La giuria non accetta iscrizioni in mancanza della conferma del comitato regionale di appartenenza. In mancanza o in ritardo della comunicazione la tassa relativa verrà addebitata alla società. Le iscrizioni degli atleti appartenenti alle società del Comitato Trentino devono pervenire entro i tre giorni antecedenti alla prima riunione di giuria.

Le iscrizioni per gli atleti appartenenti ad altri Comitati in base ai posti disponibili devono pervenire tramite i Comitati di appartenenza, entro il quinto giorno antecedente la gara. Partecipazione straniera 25 atleti e comunque come disposto dalle norme internazionali FIS e dall'agenda dello sciatore nazionale.

Gli atleti del Comitato Trentino appartenenti alla Cat. Aspiranti Masch./Femm. nel caso non partecipassero alle FIS_NJR inserite nel circuito PASTIFICIO FELICETTI, nelle date delle stesse non potranno partecipare ad altre competizioni Internazionali. Si fa deroga solamente per gli eventuali atleti convocati dalla Direzione Agonistica. **CAMPIONATI TRENTINI.** Vengono assegnate le medaglie ai primi 3 classificati della gara Fis NJR (podio assoluto giovani) e ai primi tre classificati delle categorie aspiranti.

CI/JUN

Possono partecipare per il Comitato Trentino gli atleti convocati dalla Direzione Agonistica in base ai contingenti riportati sull'Agenda dello Sciatore Nazionale.

CI/ASP

Possono partecipare per il Comitato Trentino gli atleti convocati dalla Direzione Agonistica in base ai contingenti riportati sull'Agenda dello Sciatore Nazionale. La squadra del Comitato Trentino verrà formata tenendo conto della classifica provvisoria del circuito PASTIFICIO FELICETTI, fino all'ultima data utile di convocazione prima dell'evento tricolore, tenendo conto dei 5 migliori risultati ottenuti nelle gare dello stesso circuito (sia NJR sia FIS_CIT). La D.A. si riserva la possibilità di ammettere d'ufficio, 1 maschio e 1 femmina.

GIOVANI, SENIORES, MASTER m/f

Si fa riferimento alle disposizioni incluse nell'Agenda degli Sport Invernali 2023/2024.

REGOLAMENTO PER TUTTE LE GARE

Le gare sono da effettuarsi in unica prova con partenza non prima delle ore 10, salvo diversa indicazione della Giuria in casi eccezionali ma comunque concordati con i capisquadra. In tutte le gare è **OBBLIGATORIO** l'uso del casco omologato ai sensi dell'art. 3.0.8 dell'Agenda degli sport invernali 2023/2024 e **OBBLIGATORIO** l'uso del Paraschiama.

Proteggiamo te e il futuro di chi ami



**Dal 1821 proteggiamo i nostri soci,
le loro famiglie e il loro patrimonio.**

Il nostro obiettivo è ispirare ed educare
le persone alla tutela di loro stesse.



ITAS MUTUA
**Agenzia
di Lavis**

FATTOR ASSICURAZIONI SNC

Via Fabio Filzi 27, Lavis TN
0461 241525 | agenzia.lavis@gruppoitas.it

Seguici sui social  

Gruppo Arvedi

per lo sport

TABELLA CATEGORIE

GRUPPI	M/F	ANNO DI NASCITA			
		GS	SL	SG	DH
UNDER 12 PULCINI	U7 Super Baby 1	2017	2017	–	–
	U8 Super Baby 2	2016	2016	–	–
	U9 Baby 1	2015	2015	–	–
	U10 Baby 2	2014	2014	–	–
	U11 Cuccioli 1	2013	2013	–	–
	U12 Cuccioli 2	2012	2012	–	–
UNDER 16 CHILDREN	U14 Ragazzi	2010–11	2010–11	2010–11	–
	U16 Allievi	2008–09	2008–09	2008–09	–
UNDER 21 GIOVANI	U18 Aspiranti	2006-2007	2006-2007	2006-2007	2006-2007
	U21 Juniores	2003-2005	2003-2005	2003-2005	2003-2005
	U21 Giovani	2003-2007	2003-2007	2003-2007	2003-2007
SENIORES		2002 e prec.	2002 e prec.	2002 e prec.	2002 e prec.

GS=1010 | SG=1090 | AC= 1360 (COMBINATA ALPINA) | SX= NESSUN PUNTEGGIO FIS

To = Miglior tempo in secondi | **Tx =** Tempo in secondi del concorrente in esame.

Il risultato deve essere arrotondato alla seconda cifra decimale (da 0 a 4 millesimi per difetto, da 5 a 9 millesimi per eccesso).

GARE DI CATEGORIE

GRUPPI E CATEGORIE SENIORES E GIOVANI MASCHILI E FEMMINILI		
GRUPPO GIOVANI M/F	GRUPPO MASTER B M	GRUPPO MASTER C F
dal 2003 al 2007 cat. Giovani	dal 1959 al 1963 cat. B7	dal 1989 al 1993 cat. C1
	dal 1954 al 1958 cat. B8	dal 1984 al 1988 cat. C2
	dal 1949 al 1953 cat. B9	dal 1979 al 1983 cat. C3
GRUPPO SENIOR M/F	dal 1944 al 1948cat.B10	dal 1974 al 1978 cat. C4
dal 1994 al 2002 cat. Sen	dal 1939 al 1943 cat B11	dal 1969 al 1973 cat. C5
GRUPPO MASTER A M	dal 1934 al 1938 cat.B12	dal 1964 al 1968 cat. C6
dal 1989 al 1993 cat. A1	dal 1933 e prec. cat. B13	dal 1959 al 1963 cat. C7
dal 1984 al 1988 cat. A2		dal 1954 al 1959 cat. C8
dal 1979 al 1983 cat A3		dal 1949 al 1953 cat. C9
dal 1974 al 1976 cat A4		dal 1944 al 1948 cat. C10
dal 1969 al 1973 cat A5		dal 1939 al 1943 cat. C11
dal 1964 al 1968 cat A6		dal 1934 al 1938 cat. C12
		prec. al 1933 cat. C13

TIPOLOGIA GARE E ATTRIBUZIONE PUNTI FIS

TIPO DI GARA	SIGLA	PENALIZZAZIONE	PARTECIPAZIONE	ORG.	PUNTI
Gara Provinciali Pulcini	PL_PUL	Nessuna		P1	1000

Circuito Dao Conad

Regolamento

FASE CIRCOSCRIZIONALE

Possano partecipare:

Atleti appartenenti alla categoria Baby maschile e femminile nati negli anni 2014/2015.

Atleti appartenenti alla categoria Cuccioli maschile e femminile nati negli anni 2012/2013.

Per entrambe le categorie Baby M/F e Cuccioli M/F si articolerà su n°5 gare di cui: n° 1 di SLALOM GIGANTE, n° 1 SKI CROSS, n°1 di SLALOM CON PALO NANO, n° 1 GIMKANA VELOCE, n°1 COMBI RACE SL.

ORDINE DI PARTENZA

Le categorie sono Baby e Cuccioli maschile e femminile. Il sorteggio viene effettuato in tutte le gare per categorie, tutti insieme senza gruppi di merito o graduatorie in modo casuale. Ordini di partenza obbligatorio per tutte le fasi: BabyF - BabyM - CuccioliF - CuccioliM.

Le classifiche, almeno per il primo foglio, dovranno essere stilate su carta intestata DAO CONAD.

FASE INTERCIRCOSCRIZIONALE

(FINALE DI CIRCUITO) CATEGORIA BABY

Potranno partecipare gli atleti appartenenti alla categoria Baby 1 nati nel 2013 e Baby 2 nati nel 2012 maschile e femminile, che hanno partecipato ad almeno una gara del circuito circoscrizionale.

FASE INTERCIRCOSCRIZIONALE

CATEGORIA CUCCIOLI

Possono partecipare gli atleti appartenenti alle categorie Cuccioli 1 nati nell'anno 2013 e Cuccioli 2 nati nell'anno 2012 maschile e femminile.

Si articolerà su n°3 gare di cui: n°1 di SLALOM SPECIALE con pali leggeri corti (pali snodati di diametro 25 mm e 160 cm fuori neve), n° 1 SKICROSS e n°1 di SLALOM GIGANTE intesa come Finale di Circuito.

Alle gare intercircoscrizionali saranno ammessi tutti gli atleti che hanno partecipato ad almeno una gara circoscrizionale.

ORDINE DI PARTENZA

Le categorie sono divise per anno d'appartenenza: Baby 1 e 2 - Cuccioli 1 e 2, maschile e femminile. Il sorteggio viene effettuato in tutte le gare per categorie, tutti insieme senza gruppi di merito o graduatorie in modo casuale. Ordini di partenza obbligatorio per tutte le fasi. Baby1F Baby1M Baby2F Baby2M Cuccioli1F Cuccioli1M Cuccioli2F Cuccioli2M

Le classifiche, almeno per il primo foglio, dovranno essere stilate su carta intestata DAO CONAD.

Raccomandazioni e consigli:

Per le premiazioni delle gare si consiglia di dare un premio o medaglia ricordo a tutti i partecipanti e premiare i primi DIECI di ogni categoria e le prime CINQUE società classificate. Per le categorie Baby si consiglia di non usare la tuta da gara.

NB: le Società organizzatrici dovranno inviare le classifiche complete anche della classifica di società al responsabile di circuito.

REGOLAMENTO PER TUTTE LE GARE

Le gare sono da effettuarsi in unica prova con partenza non prima delle ore 10, salvo diversa indicazione della Giuria in casi eccezionali ma comunque concordati con i capisquadra. In tutte le gare è OBBLIGATORIO l'uso del casco omologato ai sensi dell'art. 3.0.8 dell'Agenda degli sport invernali 2023/2024 e CONSIGLIATO l'uso del Paraschiene.

REGOLAMENTO SLALOM GIGANTE

Libera interpretazione della tracciatura nei limiti del regolamento, sfruttando le caratteristiche della pista e del pendio. Il tracciato sarà costituito da singola porta tranne la prima, l'ultima e le porte lunghe. La distanza massima tra i pali di una curva non dovrà essere superiore ai 22 metri.

REGOLAMENTO SLALOM SPECIALE

Per le gare di SL è obbligatorio l'uso del palo NANO sia per la categoria Baby che per i Cuccioli nelle gare circoscrizionali, mentre la gara intercircoscrizionale si svolgerà con l'utilizzo dei pali leggeri: pali snodati di diametro 25 mm e 160 cm fuori neve. Il tracciato deve contenere massimo 3 pettini e massimo una figura verticale consistente in 3 porte con distanza tra due porte verticali compresa tra 4 e 5 metri. Non deve contenere porte lunghe (banane). La distanza massima tra le porte non dovrà essere inferiore ai 6 metri e superiore ai 9 metri. La pista non deve avere difficoltà tecniche particolari.

REGOLAMENTO SKICROSS (SX)

Per gare di Skicross (SX) la pista verrà certificata sul posto dal delegato tecnico nazionale FISL, in funzione delle condizioni ambientali, in collaborazione con il costruttore della stessa (builder). La costruzione di una pista,

delle varie strutture e la tracciatura delle porte (vele) deve considerare in primis la SICUREZZA; l'obiettivo deve essere facilità di esecuzione e divertimento per tutti i concorrenti. La velocità di percorrenza deve essere sempre contenuta e la pendenza mai troppo accentuata. Per tutti i salti è conveniente seguire una linea di costruzione che tenga presente il margine di errore soprattutto in fase di atterraggio; quindi piuttosto lungo e non troppo ripido. È necessario utilizzare il colorante per indicare la direzione ed in tutte le strutture presenti nel percorso per renderle più visibili.

CARATTERISTICHE TECNICHE

Dislivello 100/180 mt. Numero e tipologia di ostacoli o STRUTTURE stabilito dal tracciatore (o builder).

Evitare la tracciatura con una serie di scalini e gaps. Strutture e ostacoli dovranno tener conto delle categorie e della velocità di percorrenza.

PORTE o VELE: si utilizzano porte da snowboard. Una porta è composta da uno stubbie snodato sul lato di transizione, da un palo snodato lungo e da un telo triangolare che li unisce, tutti dello stesso colore. La successione delle porte deve essere di colore alternato. Sono consentite dello stesso colore se la porta è una banana/lunga o un corridoio.

STRUTTURE

ROLLERS O WHOOPS: onde artificiali di varie dimensioni, disposte singolarmente o in sequenza, più o meno ravvicinate in funzione della velocità BANK: curva parabolica

NEGATIVE TURN O BASKET BALL: curva negativa con pendenza a sfavore (contropendenza) FUN BOX E JUMPS: salti di vario tipo, in cui saranno ben identificate le tre zone, KICKER-FLAT-LANDING o più semplicemente rampa dove si stacca - area di salto vera e propria – atterraggio.

SVOLGIMENTO DELLA GARA

La gara si svolge con le seguenti fasi:

- Come prima operazione al mattino viene eseguita l'ispezione/ricognizione del percorso.
- La prova deve essere fatta lo stesso giorno della gara. La prova non sarà cronometrata ma i concorrenti dovranno partire ugualmente indossando il pettorale.
- La gara è a prova unica cronometrata con partenze singole a pista libera.
- Per la partenza potrà essere utilizzato il classico cancellotto da sci alpino.
- La pista di gara rimarrà la stessa per tutte le categorie M/F.
- L'intervallo di partenza sarà a pista libera (come nello slalom).

ATTREZZATURA

Relativamente a sci, è OBBLIGATORIO l'uso dello sci da gigante. Il vestiario: Tuta da gare aderente e wind stopper. Le protezioni vanno indossate sotto il vestiario e devono essere separate da esso.

APRIPISTA

Come riportato in Agenda degli Sport Invernali all'art. 3.0.5, "Si precisa che gli apripista, oltre alle capacità tecniche devono avere l'età compatibile con il dislivello della gara ed essere in possesso dell'idoneità medica prescritta ed essere tesserati FIS".

REGOLAMENTO GIMKANA VELOCE (P1)

Possono partecipare atleti e atlete delle categorie Cuccioli e Baby. Si svolgono su piste omologate per GS con un dislivello massimo di 180 metri. Il tracciato deve avere almeno tre cambi di ritmo con elementi di tecnica, scorrevolezza e velocità:

- da 1 a 3 tratti con minimo 5 curve da slalom gigante con una distanza minima di 15 metri e massima di 22 metri;

- da 1 a 2 tratti con minimo 5 curve tipo SG con una distanza minima di 25 metri e massima di 35 metri. In questa parte è consigliato inserire un salto, onde e un tratto di scorrevolezza. Il salto NON deve essere in curva (deve esserci una porta direzionale prima del salto e una porta sul salto tracciate in linea retta). Sono vietate le porte non visibili dietro a un dosso. Da una porta si deve vedere quella successiva e quella precedente.

GESTIONE DI GARA

L'ordine di sequenza degli sci club, per effettuare la ricognizione, sarà stabilito tramite sorteggio dalla società organizzatrice.

Sono obbligatori gli sci da slalom gigante, lunghezza massima 175 cm.

REGOLAMENTO COMBI RACE SLALOM

La gara dovrà avere due tracciati differenti, sulla stessa pista, uno per le categorie baby e uno per le categorie cuccioli, aventi la stessa partenza e lo stesso arrivo.

Il tracciato dovrà prevedere dei cambi di ritmo con minimo tre diversi settori ottenuti utilizzando porte da GS (per il settore A) e porte da SL con pali nani (per il settore B), settori che ovviamente si dovranno alternare. La tracciatura del settore GS (con porte da GS) dovrà rispettare una distanza minima di 11 metri e una distanza massima di 15 metri, mentre per il settore SL si dovrà obbligatoriamente utilizzare il palo nano per tutte le categorie e si dovranno rispettare le distanze minime e massime dello slalom speciale.



TUTTO CIÒ DI CUI HAI BISOGNO
SOTTO CASA TUA. OGGI PIÙ CHE MAI.

BIANCO • AMBLAR
 • BASSANO • BESENELLO
 • BELLUNO SUPERIORE • BOLBENO •
 BOLZANO • BRENDOLA • BRESSANONE
 • BREZ • BUSSOLENGO • CAGNÒ •
 LOMASO • CAMPO TURES • CASEZ

CALDES • CAMPO
 CASTEGNERO • CASTELDARNE
 • CAVALESE • CAVARENO • CAVEDINE • CAVIZZANA • CELLEDIZZO •
 • CIARDE • CASTELBELLO • CIMEGO • CIVEZZANO • CLES • CLOZ • COGOLO • COLLE PIETRA •
 • CORTINA D'AMPEZZO • CORVARÀ IN BADIA • CUSIANO • CURON VENOSTA • RESIA • DABEL •
 • DIMANO • DOBBIACO • DRENA • DRO • • FAEDO • FAI DELLA PAGANELLA • FALZES • FIAVÉ •
 FOLGARIA • FONDO • FONZASO • FORNACE
 ALTA BADIA • LACES • LAMON • LANA •
 LIMONE • LIVO • LUSON • LUTAGO •
 • MARTIGNANO • MAZZIN •
 • MEZZANA • MEZZOCORONA •
 MONGUELFO - TESIDO •
 • NAGO •

DI SAN ZENO •
 BRENTONICO • CARISOLO
 • CEMBRA • CERTOSA IN SENALES
 • CIMEGO • CIVEZZANO • CLES • CLOZ • COGOLO • COLLE PIETRA •
 • CURON VENOSTA • RESIA • DABEL •
 • FAEDO • FAI DELLA PAGANELLA • FALZES • FIAVÉ •
 • FUCINE • OSSANA • GODENZO • LA VILLA
 • LASES • LAVARONE • LAVIS • LEDRO •
 MADRUZZO • MALOSCO • MAROSTICA
 • MELTINA • MERANO • MEZZANO
 • MOENA • MOLVENO •
 • MONTAGNE • MORI •
 • MURANO •

NAVE SAN ROCCO
 NOVA PONENTE • ORTISEI
 PEIO PAESE • PELLIZZANO •
 • PIAZZOLA • PINZOLO • POJAN
 PRATO ALLA DRAVA • PREDALBA • PREORE
 • RIFIANO • ROMENO • RONZONE • ROSÀ
 • S. CANDIDO • S. GIORGIO DI MONTE
 MARTINO IN PASSIRIA • SAN GIOVANNI DI
 DI CADORE • SANTA VALERIA • SANZEN
 • SELLA GIUDICARIE • SELVA DI VAL
 SORAGA • SPORMAGGIORE
 • TIGNALE • TIONE DI
 • SANPIETRO



l'origine della tua spesa

• S. GIULIANO • S. MARCO IN PASSIRIA • S. LORENZO DI SEBATO
 • S. MARTINO IN PASSIRIA • SAN GIOVANNI DI
 DI CADORE • SANTA VALERIA • SANZEN
 • SELLA GIUDICARIE • SELVA DI VAL
 SORAGA • SPORMAGGIORE
 • TIGNALE • TIONE DI
 • SANPIETRO

• NOGAREDO •
 • PASSO DEL TONALE •
 PELUGO • PERGINE • PESCHIERA
 MAGGIORE • POSTAL • PRACORNO •
 • PRESSANO • RABBI • RAGOLI • REVÒ
 ROVERÈ DELLA LUNA • ROVERETO •
 • S. MARCO IN PASSIRIA • S. LORENZO DI SEBATO
 • S. MARTINO IN PASSIRIA • SAN GIOVANNI DI
 DI CADORE • SANTA VALERIA • SANZEN
 • SELLA GIUDICARIE • SELVA DI VAL
 SORAGA • SPORMAGGIORE
 • TIGNALE • TIONE DI
 • SANPIETRO

SCOPRI IL PUNTO VENDITA SOTTO CASA SU WWW.DAO.IT



Circuito Dao Conad

categoria Baby e Cuccioli



data	località	circ	spec	società	denominazione
13-gen	Pejo	A	Combi SL	00282 Sc Vermiglio Tonale	Trofeo Peio 3000
14-gen	Andalo	A	GS - Slalom Gigante	00224 Ski Team Paganella	Memorial Aldo Peri
14-gen	Alpe Cermis	B	GS - Slalom Gigante	03661 Ski Team Cavalese	Trofeo Zapè srl
14-gen	San Valentino di Brentonico	C	SL - Slalom Speciale	00326 Sc Monte Baldo Malcesine	27° Trofeo Angelo e Massimo Mosole
21-gen	San Giovanni di Fassa	B	PUL_PV - Piedi Veloci	01184 Ski Team Fassa	Coppa Lino Pederiva
21-gen	Passo Brocon	C	SX - Skicross	00368 Sc Cima Dodici	Trofeo De Giorgio Costruzioni
28-gen	Marilleva	A	PUL_NG - Nuova Gimkana	00240 Ski Team Val di Sole	Trofeo Cassa Rurale di Sole
28-gen	Alpe di Lusia	B	SX - Skicross	00063 Us Monti Pallidi	Trofeo Alpe Lusia S.i.f
28-gen	Monte Bondone	C	GS - Slalom Gigante	00314 Sc Città di Trento	Trofeo ITAS Assicurazioni
3-feb	Alpe Cermis	B	PUL_NG - Nuova Gimkana	03321 Val di Fiemme Ski Team	Trofeo Roman Terzer
4-feb	Alpe di Lusia	ABC	GS - Slalom Gigante	00063 Us Monti Pallidi	Selezione regionale Trofeo Pinocchio
11-feb	Borgo Lares	A	PUL_PV - Piedi Veloci	00929 Sc Bolbeno	Memorial Mario Marchetti
11-feb	Polsa di Brentonico	C	PUL_FL - Flipper	02599 Brentonico Ski Team	Trofeo Simonini - Memorial Tardivo Claudio
17-feb	Passo Rolle	B	Combi SL	00416 Us Primiero	Trofeo Fabrizio Cerchio
18-feb	Ruffré	ABC	SL - Slalom Speciale	00172 Sc Anaune	2° Memorial Andrea Concini
25-feb	Madonna di Campiglio	A	SX - Skicross	00329 Sporting Club Campiglio	Trofeo Novi
25-feb	Passo Brocon	C	PUL_NG - Nuova Gimkana	00368 Sc Cima Dodici	Trofeo Bauexpert
3-mar	Passo Brocon	ABC	SX - Skicross	00368 Sc Cima Dodici	Criterium Provinciale Pulcini - Trofeo Funivie Lagorai
9-mar	Folgaria	ABC	GS - Slalom Gigante	00909 Sc Città di Rovereto - 01621 Ski Team Alpe Cimbra	Criterium Regionale Pulcini - Trofeo Grifo Gomme
10-mar	Folgaria	ABC	GS - Slalom Gigante	00909 Sc Città di Rovereto - 01621 Ski Team Alpe Cimbra	Criterium Regionale Pulcini - Trofeo Zerowind

Gare Promozionali

data	località	circ	spec	società	denominazione
30-dic	San Valentino di Brentonico	ABC	GS	00963 Sc Agonistica del Baldo	Trofeo del Bambi

Circuiti Oros e Itas Mutua

Regolamento

POSSONO PARTECIPARE

Atleti appartenenti alla categoria Ragazzi M/F nati negli anni 2010/2011. Atleti appartenenti alla categoria Allievi M/F nati negli anni 2008/2009.

TRACCIATI

Si raccomanda alle società organizzatrici di riportare le modalità di tracciatura sul regolamento della gara. Per tutte le altre norme non esplicitamente riportate fare riferimento all'Agenda dello Sciatore 2023/2024 e al R.T.F.

RI/RAG-RI/ALL

Fase Circostrizionale

Si articolerà su 7 gare: 2 SL - 2 GS - 2 SG - 1 SX. Sorteggio e ordini di partenza verranno effettuati seguendo le modalità specificate nell'apposito capitolo. Ai primi 30 classificati di ogni categoria sarà assegnato un punteggio (Tab. Coppa del Mondo) che servirà per la qualificazione ai CR alle RQ/ALL e alle ICR. Le gare di GS per le categorie Ragazzi M/F saranno effettuate in una manche. Per la categoria Allievi M/F la gara dovrà essere effettuata in due manche.

SLALOM e SLALOM GIGANTE

Per la sola categoria ragazzi, le gare circostrizionali di SL e di GS, verranno disputate in due manche, considerando ogni singola manche come se fosse una distinta gara. La seconda gara sarà quindi libera alla partecipazione di tutti gli atleti anche a quelli che per squalifica o altre problematiche non hanno terminato la prima gara. La classifica della manifestazione verrà ricavata attraverso la somma dei punti gara delle due competizioni assegnando i punti della tabella Coppa del Mondo. Per l'assegnazione dei punteggi valevoli per la classifica delle Società e per l'assegnazione dei punteggi valevoli nella graduatoria per le gare intere e per i campionati trentini, la classifica finale seguirà i punteggi della tabella Coppa del Mondo 100 al primo, 80 al secondo,... L'ordine di partenza della seconda gara sarà invertito rispetto alla prima: gara 1 - dal numero 1 al numero 100, gara 2 dal numero 100 al numero 1.

NB: le Società organizzatrici dovranno inviare le classifiche complete anche della classifica di società al responsabile di circuito.

ICR-RQ/ALL

Fase Intercircoscrizionale

Si articolerà su 5 gare: 2 SL - 2 GS - 1 SG. Le gare di GS per le Cat. Ragazzi M/F saranno effettuate in una manche, mentre le gare per le Cat. Allievi M/F saranno effettuate in due manches. Possono partecipare: 20 ALL/M - 15 ALL/F - 20 RAG/M - 15 RAG/F per circostrizionale, in base alla sommatoria dei due migliori punteggi acquisiti nelle gare circostrizionali effettuate almeno 2 giorni prima della gara in programma. Se un atleta ha ottenuto un solo risultato sarà ammesso comunque sempre che il punteggio rientri nel numero degli atleti ammessi. In caso di parità di punteggio fra due o più atleti qualificati, gli stessi saranno comunque ammessi alla gara. La D.A. si riserva la possibilità di inserire d'ufficio due atleti per categoria oltre a quelli già qualificati. Gruppi di merito: e previsto un solo gruppo di merito con 15 atleti per ogni categoria, composto dai primi cinque migliori punteggiati in base al punteggio d'ammissione di ogni circostrizionale (punti tab. Coppa del Mondo), i restanti atleti a seguire in ordine di punteggio FISL. Le Società organizzatrici, almeno tre giorni prima, dovranno indicare al responsabile del circuito il nome dell'allenatore che, nella manifestazione, svolgerà all'interno della Giuria il compito dell'Arbitro.

NB: le Società organizzatrici dovranno inviare le classifiche complete anche della classifica di società al responsabile di circuito.

CR/ALL-CR/RAG:

Fase Regionale Campionati Trentini

Si articolerà su 5 gare: 1 SL - 1 GS - 1 SG - 1 SX. La gara di GS per le Cat. Ragazzi M/F sarà effettuata in una manche, mentre la gara per le Cat. Allievi M/F sarà effettuata in due manche.

Saranno ammessi: 20 ALL/M - 15 ALL/F - 20 RAG/M - 15 RAG/F per circostrizionale in base alla sommatoria dei tre migliori punteggi (punti Tab. Coppa del Mondo) acquisiti nelle sette gare circostrizionali.

Saranno inoltre ammessi i primi tre classificati per ogni categoria della gara di GS e della gara di SL, nella competizione individuata quale gara di recupero per i CR. Qualora nella seconda gara in uno dei primi tre posti si dovessero trovare atleti qualificati nel giorno precedente, questi non verranno considerati

ai fini della qualifica e quindi si qualificheranno gli atleti successivi prendendo in considerazione anche i risultati della giornata precedente. Inoltre, in caso di parità, il risultato dello slalom gigante prevarrà rispetto a quello dello slalom speciale (es: qualora nella seconda gara prevista ipoteticamente nella modalità SL, il podio sia il medesimo del giorno precedente, si qualificano ai CR il quarto del GS, il quarto dello SL e il quinto del GS).

A questa gara potranno partecipare esclusivamente gli atleti che non si sono qualificati precedentemente. In caso di parità di punteggio fra due o più atleti aventi diritto, gli stessi saranno comunque ammessi ai CR.

Gruppi di merito: è previsto un solo gruppo di merito con 15 atleti per ogni categoria, composto dai primi cinque migliori punteggiati in base al punteggio d'ammissione di ogni circoscrizione (punti tab. Coppa del Mondo), i restanti atleti a seguire in ordine di punteggio FISL. La D.A. si riserva la possibilità di inserire d'ufficio due atleti per categoria oltre a quelli già qualificati. Le Società organizzatrici, almeno tre giorni prima, dovranno indicare al responsabile del circuito il nome dell'allenatore, che nella manifestazione, svolgerà all'interno della Giuria il compito dell'Arbitro.

NB: le Società organizzatrici dovranno inviare le classifiche complete anche della classifica di società al responsabile di circuito. Per determinare la graduatoria finale del circuito, valida per la Festa dello Sciatore, saranno tenuti in considerazione i punti ottenuti nelle gare i CR nelle RQ/ ALL e nelle ICR. Saranno premiati i primi tre atleti classificati di ogni categoria.

Ordine di partenza

Nelle gare circoscrizionali di calendario a partire dalla seconda gara si prevede un gruppo di merito con pettorali dal 16 al 30. In questo gruppo verranno inseriti i primi 15 atleti che avranno ottenuto il punteggio maggiore utilizzando la Tab. Coppa del Mondo nelle gare circoscrizionali svolte precedentemente.

Per la prima gara circoscrizionale non è previsto l'inserimento di questo gruppo di merito, nella seconda gara saranno presi i punteggi ottenuti nella prima gara circoscrizionale, dalla terza gara in poi sarà stilata apposita classifica considerando i due migliori risultati ottenuti nelle gare precedenti.

Per gli altri concorrenti si procederà con l'utilizzo dei punti FISL in ordine crescente, dove i punteggi più bassi partiranno dal numero 1 al numero 15, mentre quelli più alti, dal numero 16 al numero 100. Salvo diverse disposizioni concordate in riunione di giuria l'ordine di partenza delle categorie dovranno seguire il seguente elenco: RAG/F - RAG/M - ALL/F- ALL/M.

Le classifiche dovranno, almeno per il primo foglio, essere stilate tassativamente su carta intestata OROS (categoria ragazzi) e ITAS MUTUA (categoria allievi).

Stage Allievi

Nel caso in cui vengano organizzati gli stage di allenamento autunnali organizzati dal Comitato, potranno partecipare 10 maschi e 10 femmine suddivisi nel numero di 7 dell'anno 2008 e 3 dell'anno 2009 estrapolati dalla graduatoria dei punteggi per l'ammissione ai Campionati Italiani 2023/2024.

SKI CROSS

CARATTERISTICHE TECNICHE

Per gare di Skicross (SX) la pista verrà certificata sul posto dal delegato tecnico nazionale FISL, in funzione delle condizioni ambientali, in collaborazione con il costruttore della stessa (builder).

La costruzione di una pista, delle varie strutture e la tracciatura delle porte (vele) deve considerare in primis la SICUREZZA; l'obbiettivo deve essere facilità di esecuzione e divertimento per tutti i concorrenti. La velocità di percorrenza deve essere sempre contenuta e la pendenza mai troppo accentuata. Per tutti i salti è conveniente seguire una linea di costruzione che tenga presente il margine di errore soprattutto in fase di atterraggio; quindi piuttosto lungo e non troppo ripido.

È necessario utilizzare il colorante per indicare la direzione, ed in tutte le strutture presenti nel percorso per renderle più visibili. Caratteristiche tecniche:

- Dislivello Children 100/240 mt.
- Numero e tipologia di ostacoli o STRUTTURE stabilito dal tracciatore (o builder).
- Evitare la tracciatura con una serie di scalini e gaps
- Strutture e ostacoli dovranno tener conto delle categorie e della velocità di percorrenza.

PORTE o VELE: si utilizzano porte da snowboard. Una porta è composta da uno stabbie snodato sul lato di transizione, da un palo snodato lungo e da un telo triangolare che li unisce, tutti dello stesso colore. La successione delle porte deve essere di colore alternato. Sono consentite dello stesso colore se la porta è una banana/ lunga o un Corridoio.

STRUTTURE

- ROLLERS O WHOOPS: onde artificiali di varie dimensioni, disposte singolarmente o in sequenza, più o meno ravvicinate in funzione della velocità
- BANK: curva parabolica
- NEGATIVE TURN O BASKET BALL: curva negativa con pendenza a sfavore (contropendenza)
- FUN BOX E JUMPS: salti di vario tipo, in cui saranno ben identificate le tre zone, KICKER- FLAT-LANDING o

ASSICURAZIONE OBBLIGATORIA SULLE PISTE? SCEGLI ITASNOW!

La polizza sci facile e veloce di **ITAS Mutua**
che ti protegge dagli imprevisti sulla neve.

[itasnow.it](https://www.itasnow.it)



ITASNOW

Instant insurance by ITAS Mutua

Scansiona il QRcode
e attiva la polizza!



DA
2,50 €
AL GIORNO

ITASNOW è un prodotto **ITAS Mutua**.

Prima della sottoscrizione leggere il set informativo disponibile su **itasnow.it**

più semplicemente rampa dove si stacca - area di salto vera e propria – atterraggio. PASSAGGIO REGOLARE DI UNA PORTA: come da art. 661.4 ICR Alpino

SVOLGIMENTO DELLA GARA

La gara si svolge con le seguenti fasi:

- Come prima operazione al mattino viene eseguita l'ispezione/ricognizione del percorso.
- Dopo l'ispezione è prevista una prova non cronometrata con partenza al pista libera. I concorrenti devono indossare obbligatoriamente il pettorale. Per gare con partecipazione molto numerosa si potrebbe prevedere il training il giorno precedente la gara.
- La Giuria per cause di forza maggiore può cancellare la prova (condizioni di neve, condizioni del meteo, numero eccessivo di partecipanti, etc...)
- La gara per le categorie Children viene svolta con batterie di qualificazione. I primi 9 atleti qualificati si sfideranno nelle batterie finali, dopo prova cronometrata singola, con partenze a 3 concorrenti con cancelletto a caduta (come da regolamento FIS 3.4.15), mentre i Pulcini partiranno in gara singola cronometrata dopo prova obbligatoria libera (3.4.14 del regolamento FIS).
- In casi eccezionali la Società organizzatrice, in accordo con la Giuria, può prevedere lo svolgimento di BATTERIE, SEMIFINALI E FINALI con la partenza simultanea

di più concorrenti, da 2 a 4; in questo caso bisognerà prevedere un gate di partenza idoneo e una larghezza della pista tale da garantire la sicurezza. Ai Campionati Italiani Children e al Criterium Nazionale Cuccioli è previsto lo svolgimento con prova unica cronometrata con partenze singole.

- Per la partenza potrà essere utilizzato il classico cancelletto da sci alpino. La pista di gara rimarrà la stessa per gli uomini e le donne.
- L'intervallo di partenza sarà a pista libera (come nello slalom).

ATTREZZATURA

Relativamente a sci, scarponi e piastre antivibrazione, valgono le norme del GS Sci Alpino, così come per caschi, auricolari, ski-stopper. È obbligatorio l'uso del paraschiama.

Il vestiario: Tuta da gara aderente. Le protezioni vanno indossate sotto il vestiario e devono essere separate da esso.

Come riportato in Agenda degli Sport Invernali all'art. 3.0.5, "Si precisa che gli apripista, oltre alle capacità tecniche devono avere l'età compatibile con il dislivello della gara ed essere in possesso dell' idoneità' medica prescritta ed essere tesserati FIS".

Circuiti Oros

categoria Ragazzi

e Itas Mutua

categoria Allievi



data	località	circ	spec	società	denominazione
22-dic	Madonna di Campiglio	A	CHI_FL - Flipper	00329 Sporting Club Campiglio	Trofeo Convergenze
23-dic	Alpe Cermis	B	GS - Slalom Gigante	03321 Val di Fiemme Ski Team	Trofeo Roman Terzer
7-gen	Borgo Lares	A	SL - Slalom Speciale	02949 Sc Agonistica Valsabbia	Trofeo Idrofiltri
7-gen	Alpe Cermis	B	CHI_PV - Piedi Veloci	03321 Val di Fiemme Ski Team	Trofeo Bancoline
7-gen	Lavarone - Malga Rivetta	C	SL - Slalom Speciale	01621 Ski Team Alpe Cimbra	Trofeo Cassa Rurale Vallagarina
13-gen	San Giovanni di Fassa	B	GS - Slalom Gigante	01184 Ski Team Fassa	Trofeo Famiglia Cooperativa Val di Fassa
13-gen	Monte Bondone	C	GS - Slalom Gigante	01689 Sc Agonistica Trentina	Trofeo Hofer Group

data	località	circ	spec	società	denominazione
14-gen	Pinzolo	A	GS - Slalom Gigante	01809 Acvr	Trofeo Saini
14-gen	Passo Brocon	C	GS - Slalom Gigante	00368 Sc Cima Dodici	Trofeo Valsugana Rent Bike
21-gen	San Valentino di Brentonico	ABC	GS - Slalom Gigante	02599 Brentonico Ski Team	Trofeo MyNet Trentino
27-gen	Folgaria	ABC	SL - Slalom Speciale	00909 Sc Città di Rovereto	Trofeo Salumi Simonini - Memorial Antonio Zanelli
4-feb	Pinzolo	A	GS - Slalom Gigante	01809 Acvr	Trofeo Extreme Winter
4-feb	Passo Rolle	B	SL - Slalom Speciale	00416 Us Primiero	Trofeo Ricki Simon
4-feb	Passo San Pellegrino	C	SX - Skicross	00165 Sc Panarotta	Trofeo Frisanco Colori
9-feb	Polsa di Brentonico	C	SG - Supergigante	00963 Sc Agonistica del Baldo	Trofeo Policura
10-feb	Polsa di Brentonico	C	SG - Supergigante	00963 Sc Agonistica del Baldo	Trofeo FIR per l'ambiente
11-feb	Passo del Tonale	A	SG - Supergigante	00282 Sc Vermiglio Tonale	Trofeo Pontedilegno Tonale
12-feb	Passo del Tonale	A	SG - Supergigante	00240 Ski Team Val di Sole	Trofeo Cassa Rurale di Sole
13-feb	Madonna di Campiglio	A	SX - Skicross	02949 Sc Agonistica Valsabbia	Trofeo Steldo
13-feb	Passo San Pellegrino	B	SX - Skicross	00063 Us Monti Pallidi	Trofeo Famiglia Cooperativa
13-feb	Passo Brocon	C	CHI_PV - Piedi Veloci	00368 Sc Cima Dodici	Trofeo Tino Sport
17-feb	Ruffré	ABC	SL - Slalom Speciale	00135 Us Ruffré Mendola	Trofeo Cassa Rurale Novella ed Alta Anaunia
18-feb	Andalo	ABC	GS - Slalom Gigante	00224 Ski Team Paganella	4' Memorial Dario Toscana - Trofeo Zstyle
22-feb	Alpe Cermis	B	SG - Supergigante	03321 Val di Fiemme Ski Team	Trofeo Irobi
23-feb	Alpe Cermis	B	SG - Supergigante	03321 Val di Fiemme Ski Team	Trofeo Irobi
25-feb	Alpe Cermis	ABC	SL - Slalom Speciale	03321 Val di Fiemme Ski Team	Gara Recupero Campionati Trentini - Trofeo Maicopresse
26-feb	Alpe Cermis	ABC	GS - Slalom Gigante	03321 Val di Fiemme Ski Team	Gara Recupero Campionati Trentini - Trofeo Maicopresse
1-mar	Alpe Cermis	ABC	SG - Supergigante	03661 Ski Team Cavalese	Gara InterC ragazzi - Trofeo Alpe Cermis
1-mar	Alpe Cermis	ABC	SG - Supergigante	03661 Ski Team Cavalese	Campionati Trentini Ragazzi - Trofeo Alpe Cermis
2-mar	Alpe Cermis	ABC	SG - Supergigante	03661 Ski Team Cavalese	Gara InterC allievi - Trofeo Alpe Cermis
2-mar	Alpe Cermis	ABC	SG - Supergigante	03661 Ski Team Cavalese	Campionati Trentini Allievi - Trofeo Alpe Cermis
7-mar	Passo San Pellegrino	ABC	SX - Skicross	03661 Ski Team Cavalese	Campionati Trentini - ragazzi
8-mar	Passo San Pellegrino	ABC	SX - Skicross	03661 Ski Team Cavalese	Campionati Trentini - allievi
9-mar	Alpe Cermis	ABC	SL - Slalom Speciale	03661 Ski Team Cavalese	Campionati Trentini - Trofeo Alpe Cermis
10-mar	Alpe Cermis	ABC	GS - Slalom Gigante	03661 Ski Team Cavalese	Campionati Trentini - Trofeo Alpe Cermis
17-mar	Alpe di Lusia	ABC	GS - Slalom Gigante	00063 Us Monti Pallidi	Selezione regionale Trofeo Pinocchio

PASSIONE PER I PRIMI PASSIONE PER LO SPORT



Shop online: www.felicetti.it

ITALIA
felicetti
DOLOMITI 1908

Circuito Pastificio Felicetti

Regolamento

POSSONO PARTECIPARE

- Atleti Aspiranti M/F nati negli anni 2006-2007
- Atleti Junior M/F nati negli anni 2003 - 2004 - 2005
- Atleti M/F appartenenti ai gruppi sportivi militari

Gli atleti appartenenti alle Società affiliate al Comitato Trentino appartenenti alla categoria Giovani Maschile e Femminile, nel caso non partecipassero alle FIS_NJR regionali inserite nel circuito PASTIFICIO FELICETTI, non potranno nelle medesime date partecipare ad altre competizioni Internazionali. Analogamente a quanto sopra, anche gli atleti convocati dalla D.A. per le gare del circuito G.P., qualora non partecipassero a queste manifestazioni, nelle medesime date non potranno svolgere altre competizioni internazionali. Si fa deroga solamente per gli eventuali atleti convocati dalla Direzione Agonistica in altre manifestazioni istituzionali e/o per gli atleti che per esigenze particolari si accordano con gli allenatori responsabili del Comitato Trentino.

NB: le Società organizzatrici dovranno inviare le classifiche complete anche della classifica di società al responsabile di circuito.

ORDINE DI PARTENZA ALLE GARE FIS_NJR

In base al regolamento FIS Possono partecipare tutti gli atleti appartenenti alle categorie Aspiranti e Giovani M/F del Comitato Trentino purché in regola con l'idoneità agonistica e l'iscrizione alle Liste FIS. Iscrizioni per società tramite il Comitato Trentino entro il terzo giorno antecedente la gara. **IMPORTANTE** le eventuali variazioni alle iscrizioni dovranno pervenire almeno due giorni prima della manifestazione, in mancanza o in ritardo della comunicazione la tassa relativa verrà addebitata alla società.

Le iscrizioni per gli atleti appartenenti ad altri Comitati in base ai posti disponibili con le iscrizioni tramite i Comitati di appartenenza, entro il quinto giorno antecedente la gara. Partecipazione straniera 25 atleti. Le classifiche almeno per il primo foglio dovranno essere stilate tassativamente su carta intestata del Circuito PASTIFICIO FELICETTI.

Vengono premiati i primi 3 classificati della gara FIS_NJR (podio assoluto giovani) e i primi tre classificati della categoria aspiranti.

Federico Fontana



data	località	sigla	sesto	spec	società	denominazione
27-nov	Madonna di Campiglio	NJR	M/F	GS	00329 Sporting Club Campiglio	Trofeo Sporting
28-nov	Madonna di Campiglio	NJR	M/F	GS	00329 Sporting Club Campiglio	Trofeo Sporting
15-dic	Alpe Cermis	NJR	M/F	SL	03321 Val di Fiemme Ski Team	Trofeo Bau Expert
16-dic	Alpe Cermis	NJR	M/F	GS	03321 Val di Fiemme Ski Team	Trofeo Bau Expert
16-dic	Folgaria	CIT	M/F	GS	01621 Ski Team Alpe Cimbra	Trofeo Co.A.La - Consorzio Artigiani Lavarone
17-dic	Folgaria	CIT	M/F	GS	01621 Ski Team Alpe Cimbra	Trofeo Famiglia Cooperativa
22-dic	Lavarone - Malga Rivetta	NJR	M/F	SL	01621 Ski Team Alpe Cimbra	Trofeo Cassa Rurale Vallagarina
23-dic	Lavarone - Malga Rivetta	NJR	M/F	SL	01621 Ski Team Alpe Cimbra	Trofeo Pedrotti Impianti
13-gen	Nova Ponente	NJR	M/F	SL	03321 Val di Fiemme Ski Team	Trofeo Maglificio Giò
14-gen	Nova Ponente	NJR	M/F	GS	03321 Val di Fiemme Ski Team	Trofeo Maglificio Giò
19-gen	Passo San Pellegrino	NJR	M/F	2SG	01184 Ski Team Fassa	Trofeo Eurotrentina Energia
20-gen	Moena - Alpe di Lusia	NJR	M/F	GS	00063 Us Monti Pallidi	Trofeo Salumificio Speck Felicetti
26-gen	Alpe Cermis	NJR	M/F	GS	03661 Ski Team Cavalese	Trofeo Giacca Costruzione Elettriche
27-gen	Alpe Cermis	NJR	M/F	GS	03661 Ski Team Cavalese	Trofeo Giacca Costruzione Elettriche
3-feb	San Giovanni di Fassa	NJR	M/F	GS	03052 Fassactive	da definire
4-feb	San Giovanni di Fassa	NJR	M/F	SL	03052 Fassactive	da definire
24-feb	San Martino di Castrozza	NJR	M/F	SL	00416 Us Primiero	3° Memorial Stefano Cossa
25-feb	San Martino di Castrozza	NJR	M/F	SL	00416 Us Primiero	3° Memorial Stefano Cossa
2-mar	Folgaria	CIT	M/F	SL	00909 Sci Club Citta' di Rovereto	Memorial Davide Gheser
22-mar	Pampeago	NJR	M/F	GS	03315 Us Cornacci	Memorial Vigilio Ventura
23-mar	Pampeago	NJR	M/F	GS	03315 Us Cornacci	Trofeo Eurogripp
13-apr	Madonna di Campiglio	CIT	M/F	GS	00329 Sporting Club Campiglio	Trofeo Funivie Campiglio
14-apr	Madonna di Campiglio	CIT	M/F	SL	00329 Sporting Club Campiglio	Trofeo Funivie Campiglio

Gare Nazionali e Internazionali

data	località	sigla	sezzo	spec	società		denominazione
6-dic	S. Giovanni di Fassa	FIS-GP	M	GS	01184	Ski Team Fassa	Trofeo FBP Cassa
7-dic	S. Giovanni di Fassa	FIS-GP	M	SL	01184	Ski Team Fassa	Memorial Paolo Lorenz
7-dic	Alpe Cermis	FIS	F	2 SL	03321	Val di Fiemme Ski Team	Trofeo Maico Presse
13-dic	Alpe Cermis	FIS	M/F	GS	03321	Val di Fiemme Ski Team	Trofeo Irobi
14-dic	Alpe Cermis	FIS	M/F	SL	03321	Val di Fiemme Ski Team	Trofeo Irobi
20-dic	Pampeago	FIS	M/F	GS	03315	Us Cornacci	Trofeo Ski Center Latemar
21-dic	Pampeago	FIS	M/F	GS	03315	Us Cornacci	Trofeo Ski Center Latemar
30-gen	Folgaria	SEL- NAZ	M/F	GS/ SL	02103	Asd Tts	Selezioni Nazionali Alpe Cimbra FIS Children Cup
31-gen	Folgaria	SEL- NAZ	M/F	GS/ SL	02103	Asd Tts	Selezioni Nazionali Alpe Cimbra FIS Children Cup
2-feb	Folgaria	CHI (U16)	M/F	SL	02103	Asd Tts	Alpecimbra FIS Children Cup
2-feb	Folgaria	CHI (U14)	M/F	GS	02103	Asd Tts	Alpecimbra FIS Children Cup
3-feb	Folgaria	CHI (U16)	M/F	GS	02103	Asd Tts	Alpecimbra FIS Children Cup
3-feb	Folgaria	CHI (U14)	M/F	SL	02103	Asd Tts	Alpecimbra FIS Children Cup
6-feb	Folgaria	FIS	M/F	GS	00909	Sci Club Citta' di Rovereto	Marangoni Cup
7-feb	Folgaria	FIS	M/F	GS	00909	Sci Club Citta' di Rovereto	Marangoni Cup
26-mar	Alpe Cermis	FIS	M/F	SL	03321	Val di Fiemme Ski Team	Trofeo Maico Presse
27-mar	Alpe Cermis	FIS	M/F	SL	03321	Val di Fiemme Ski Team	Trofeo Maico Presse
1-apr	Folgaria	FIS	M/F	GS	01621	Ski Team Alpe Cimbra	Trofeo Grifo Gomme
2-apr	Folgaria	FIS	M/F	SL	01621	Ski Team Alpe Cimbra	Trofeo Pedrotti Impianti
8-apr	Pampeago	FIS	M/F	GS	00010	Us Dolomitica - 00047 Gs Fiamme Gialle	Trofeo Roberto Fontanive
9-apr	Pampeago	FIS	M/F	GS	00010	Us Dolomitica - 00047 Gs Fiamme Gialle	Trofeo Paolo Varesco e Mario Deflorian
11-apr	Madonna di Campiglio	FIS	M/F	GS	00329	Sporting Club Campiglio	Trofeo Funivie Campiglio
12-apr	Madonna di Campiglio	FIS	M/F	SL	00329	Sporting Club Campiglio	Trofeo Funivie Campiglio

TRENTINO SPECIAL

L'offerta luce sostenibile riservata a chi ha casa in Trentino e passa dal Servizio di Maggior Tutela al mercato libero



Bonus di benvenuto e codice promo per avere un mese di internet ultraveloce, se attivi online Dolomiti Smart Web



Hai il Corrispettivo Energia fisso, così stai al riparo da eventuali rincari del mercato energetico



Rispetti la natura con energia 100% rinnovabile certificata con Garanzie d'Origine



Circuito Dolomiti Energia

Regolamento

POSSONO PARTECIPARE

- Atleti Giovani M/F nati negli anni dal 2003 al 2007 nel caso il regolamento diramato dalla società organizzatrice lo preveda.
- Atleti Seniores M/F nati negli anni dal 2002 e precedenti.
- Atleti Master M/F nati nel 1993 e precedenti

ORDINE DI PARTENZA ALLE GARE GIOVANI/SENIOR, CR GIOVANI/SENIOR, MASTER, CAMPIONATI REGIONALI MASTER in base al regolamento FISJ

Alle gare GIOVANI/SENIOR, CR GIOVANI/SENIOR, MASTER, CAMPIONATI REGIONALI MASTER, possono partecipare tutti gli atleti del Comitato Trentino, mentre per la partecipazione degli atleti appartenenti ad altri Comitati sarà subordinata al nulla osta della società organizzatrice che è autorizzata a decidere il numero degli atleti da ammettere in base alle proprie esigenze

tecniche organizzative. Per determinare la graduatoria finale individuale del circuito Dolomiti Energia CATEGORIA GIOVANI E SENIOR, valida per la Festa dello Sci, verranno tenuti in considerazione i 5 migliori punteggi (tabella punti di coppa del mondo) che ogni atleta acquisirà nelle gare regionali a Lui riservate inserite nel calendario GIOVANI E SENIOR. Analogamente per determinare la graduatoria finale individuale del circuito DOLOMITI ENERGIA - CATEGORIA MASTER, valida per la Festa dello Sci, verranno tenuti in considerazione i 5 migliori punteggi (tabella punti di coppa del mondo) che ogni atleta acquisirà nelle gare master a Lui riservate inserite nel calendario MASTER. Verranno premiati i primi 3 atleti di ogni categoria.

N.B. le Società organizzatrici dovranno inviare le classifiche complete anche della classifica di società al responsabile di circuito. Le classifiche, almeno per il primo foglio, dovranno essere stilate su carta intestata DOLOMITI ENERGIA.

Circuiti Dolomiti Energia

categoria Giovani, Senior e Master



data	località	circ	spec	società	denominazione
4-feb	Polsa di Brentonico	ABC	2GS	00963 Sc Agonistica del Baldo	Memorial Angeli
2-mar	Folgaria	ABC	GS	01621 Ski Team Alpe Cimbra	40° Campionato Italiano Bancari
3-mar	Folgaria	ABC	GS	01621 Ski Team Alpe Cimbra	40° Campionato Italiano Bancari
15-mar	Passo Rolle	ABC	2GS	02836 Speed Racing Team	Speed Master Cup
17-mar	Passo Rolle	ABC	2GS	02836 Speed Racing Team	Speed Master Cup
22-mar	Passo Rolle	ABC	2GS	02836 Speed Racing Team	Speed Master Cup
23-mar	Passo Rolle	ABC	2GS	02836 Speed Racing Team	Autodrive Ski Cup
6-apr	Passo Rolle	ABC	2GS	02836 Speed Racing Team	Trofeo Sciovie Castellazzo
7-apr	Passo Rolle	ABC	2GS	02836 Speed Racing Team	Trofeo Sciovie Castellazzo
20-apr	Passo Rolle	ABC	2GS	02836 Speed Racing Team	Trofeo Sciovie Castellazzo
21-apr	Passo Rolle	ABC	2GS	02836 Speed Racing Team	Trofeo Sciovie Castellazzo
26-apr	Passo Rolle	ABC	2GS	02836 Speed Racing Team	Trofeo Sciovie Castellazzo
27-apr	Passo Rolle	ABC	2GS	02836 Speed Racing Team	Trofeo Sciovie Castellazzo
28-apr	Passo Rolle	ABC	2GS	02836 Speed Racing Team	Trofeo Sciovie Castellazzo

Rappresentativa Master

Condizioni per essere inseriti nella rappresentativa provinciale master:

Sarà selezionato il primo atleta Master di ogni categoria, sommando i punti ottenuti secondo la tabella Coppa del Mondo (100, 80, 60, 50 etc.) in 5 delle 11 classifiche delle gare sotto riportate:

- Mondiale Master 3 gare - GS - SL - SG
- Classifica finale Fis Masters Cup
- Campionati Italiani Master 3 gare - GS - SL - SG
- Classifica di Coppa Italia per specialità - GS - SL - SG
- Classifica finale di Coppa Italia
- Gare singole di Fis Master Cup (tabella x ½)
- Gare singole di Coppa Italia (tabella x ½)
- Campionati Provinciali (tabella x ½)

Sarà comunque necessario ottenere un punteggio minimo di 250 punti nelle 5 gare. Qualora due atleti della stessa categoria superino il punteggio minimo di 250 punti è facoltà del Responsabile Master del Comitato inserire entrambi in rappresentativa. Per la formazione della Rappresentativa provinciale varranno i risultati de-

gli ultimi due anni. Nel caso di infortunio grave, tale da pregiudicare la partecipazione alle gare dell'intera stagione agonistica, all'atleta interessato saranno conteggiati come doppi i 5 migliori risultati della stagione precedente.

TRENTINO MASTER TEAM

Marchesoni Debora (Trentina Master Ski)
Vettorato Daniela (Trentina Master Ski)
Pallaoro Celestino (Sci club Levico)
Stefani Ugo (Sporting Club Campiglio)
Zanatta Gianbattista (Trentina Master Ski)
Porta Gian Luca (Trentina Master Ski)
Planchestainer Marco (Ski Team Alto Garda)
Felicetti Paolo (U.S.Dolomitica)
Piercarlo Silva (Trentina Master Ski)
Willy Nardelli (Trentina master Ski)
Egon Tretter (Ski Team Alto garda)



Un viaggio nel mondo degli sport invernali



Un format televisivo in collaborazione con FIS del Trentino

10 puntate con cadenza quindicinnale

- domenica 3 dicembre 2023
- domenica 17 dicembre 2023
- domenica 31 dicembre 2023
- domenica 14 gennaio 2024
- domenica 28 gennaio 2024
- domenica 14 febbraio 2024
- domenica 25 febbraio 2024
- domenica 10 marzo 2024
- domenica 24 marzo 2024
- domenica 7 aprile 2024

Rai Trentino

Alle ore 9,00 su Rai 3 Trentino all'interno della rubrica Tapis Roulant e in replica sul canale 808 del digitale terrestre alle ore 22,30.

L'efficienza energetica dal 1917.



VIESSMANN

Soluzioni complete per **riscaldamento**,
climatizzazione e **fotovoltaico**.

Realizzate con i **migliori Partner installatori**.

Scopri come rendere più efficiente la tua casa,
anche in comode rate.



viessmann.it



CANTINA
ALDENO
DAL 1910



Via Roma, 76 - 38060 ALDENO (Trento)

Tel. 0461 842511 - Fax 0461 842655

www.cantinaaldeno.com

Orario enoteca: Lun. 15.00/19.00 | Mar./Sab. 9.00/12.30 - 15.00/19.00

Skicross

Staff Tecnico

Responsabile di settore

Francesco Da Villa

Responsabile Tecnico

Giampiero Vinante

Allenatore

Loris Donei

TEAM DI COMITATO

Nathalie Bernard	06/05/2003	Ski Team Fassa
Desi Rizzoli	19/01/2006	Ski Team Cavalese
Sofia Disertori	24/07/2006	Ski Team Cavalese
Luca Castellaz	12/09/2005	Gs Fiamme Oro
Kristian Gabrielli	16/01/2004	Fassactive Asd
Paolo Piccolo	23/10/2005	Gs Fiamme Oro

data	località	denominazione		società
16-feb	Passo San Pellegrino	EC	Coppa Europa	03358 Ski College Veneto
17-feb	Passo San Pellegrino	EC	Coppa Europa	03358 Ski College Veneto
1-mar	Passo San Pellegrino	EC	Coppa Europa	00063 Us Monti Pallidi
2-mar	Passo San Pellegrino	EC	Coppa Europa	00063 Us Monti Pallidi
Lunedì 27 marzo	Passo San Pellegrino	WJC	Campionati mondiali Junior Individuale	Scalve Boarder Team ASD
Martedì 28 marzo	Passo San Pellegrino	WJC	Campionati mondiali Junior Team	Scalve Boarder Team ASD

Freestyle

Gare Nazionali

data	località	siglia	sess	spec	società	denominazione
24 - 25 feb	Monte Bondone	CPI - CPI_CHI - PM	M/F	Slopestyle	02678 Ski Team Sopramonte	Italian Freeski Tour
09 - 10 mar	Madonna di Campiglio	CPI - CPI_CHI - PM	M/F	Slopestyle	03159 Freestyle Academy Madonna di Campiglio	Italian Freeski Tour - Memorial Lino Girardi

Regolamenti e normative dettagliate sull'Agenda nazionale e sul sito
www.fisitrentino.it nella sezione **DISCIPLINE**

Sci di Fondo

Staff Tecnico

Consigliere referente

Claudio Zanetel

Coordinatore tecnico

Giuseppe Chenetti

Allenatori

Richard Maestri (*circostrizione A*)

Marcello Bosin e Nicolò Orler

(*circostrizione B*)

Michele Benamati (*circostrizione C*)

Skiman

Simone Mastrobattista

Allenatori riferimento UNDER 16

Nicola Fruner, Richard Maestri, Fernando

Pedergrana e Bruno Carrara

(*circostrizione A*) Faustino Bordiga

(*coordinatore*), Luigi Girardi e Marco

Canteri (*circostrizione B*)

Stefano Detassis, Michele Benamati e

Manuel Tomasini (*circostrizione C*)

Commissione sci fondo

Alessio Berlanda, Eriberto Leso, Bruno

Debertolis, Paolo Ferrari, Nicola

Fruner, Carlo Ganz, Walter Maestri,

Emiliano Mazzarini, Paola Zattoni, Paolo

Paternoster, Manuel Tomasini, Elvis

Vinante.

SQUADRA UNDER 18 FEMMINILE

Chiara Doliana	08/05/2007	Asd Cauriol
Ilenia Gabrielli	03/12/2006	Us Dolomitica
Gaia Leoni	24/07/2007	Gs Marzola
Anastasia Morandini	19/05/2007	Asd Cauriol

SQUADRA UNDER 20 FEMMINILE

Arianna Broch	03/09/2005	Us Primiero
Anna Valeria Canteri	16/03/2005	Us Primiero
Elisa Diccico	05/10/2005	Gs Marzola
Gloria Gabrielli	18/07/2004	Us Dolomitica
Elisa Longo	01/06/2005	Us Cornacci
Sabrina Nicolodi	13/07/2004	Sc Fivavè
Francesca Revolti	06/02/2004	Gs Marzola
Annalisa Varesco	30/12/2005	Gs Castello di Fiemme

SQUADRA UNDER 18 MASCHILE

Luca Ferrari	16/03/2006	Us Dolomitica
Federico Risatti	25/06/2006	Sc Ledrense
Tommaso Sartori	05/01/2006	Gs Marzola



Responsabile circuito Dao Conad

Paolo Ferrari

Responsabile circuito EuroBrico e

Casse Rurali Trentine

Nicola Fruner

Responsabile circuito Itas Mutua

Claudio Zanetel

Responsabile settore Master

Bruno Debertolis

SQUADRA UNDER 20 MASHILE

Lorenzo Boccardi	10/04/2004	Gs Marzola
Carlo Cantaloni	08/08/2005	Gs Marzola
Pietro Corradini	18/05/2005	Gs Castello di Fiemme
Matteo Franzoni	12/02/2004	Gs Fiamme Oro
Andrea Goss	26/03/2005	Us Lavazè Varena
Andrea Lorenzoni	28/04/2005	Sci club Rabbi
Sebastiano Maestri	14/06/2005	Us Carisolo
Damiano Rasom	12/12/2004	Us Dolomitica
Nicola Romagna	07/02/2005	Us Primiero

Skiroll

Staff Tecnico

Consigliere Referente

Bruno Debertolis

Allenatore

Alessio Berlanda

TEAM DI COMITATO

Carlo Cantaloni	08/08/2005	Marzola Gsd
Davide Piccinini	16/03/2007	Made 2 Win Trenteam Asd
Simone Facchinelli	19/08/2007	Made 2 Win Trenteam Asd
Noemi Parisi	03/08/2008	Made 2 Win Trenteam Asd



TABELLA CATEGORIE

GRUPPI	CATEGORIE	CLASSI ETÀ	MASCHILE				FEMMINILE			
			TC/TL		SPRINT		TC/TL		SPRINT	
			da	a	da	a	da	a	da	a
GIOVANISSIMI	Under 8	2016–2017	0,5	1,5			0,5	1,5		
	Under 10	2014–2015	1	2,5	0,8	1,5	1	2,5		
	Under 12	2012–2013	1,5	5	0,8	1,5	1,5	4		
CHILDREN	Under 14	2010–2011	2	7,5	0,8	1,5	2	5	0,8	1,5
	Under 16	2008–2009	2,5	15	0,8	1,8	2,5	10	0,8	1,8
GIOVANI	Under 18	2006–2007	2,5	20	0,8	1,8	2,5	15	0,8	1,8
	Under 20	2004–2005	2,5	30	0,8	1,8	2,5	20	0,8	1,8
	Under 23	2001–02–03	2,5	50	0,8	1,8	2,5	30	0,8	1,8
SENIORES	Seniores	2000 e prec.	2,5	50	0,8	1,8	2,5	30	0,8	1,8

MASCHILE			FEMMINILE		
GRUPPO	CATEGORIA	CLASSI ETÀ	GRUPPO	CATEGORIA	CLASSI ETÀ
MAM	M1	1993–1979	MAF	F1	1993-1979
MBM	M2	1978–1969		F2	1978-1969
	M3	1968–1959	MBF	F3	1968-1959
MCM	M4	1958–1954		F4	1958 e prec.
	M5	1953 e prec.			

GRUPPI	CATEGORIE	GK	XCX	SP	TS	IN	IS	SK	MS	ST
GIOVANISSIMI	Under 8	X					X	X	X	X
	Under 10	X		X		X	X		X	X
	Under 12	X	X	X		X	X		X	X
CHILDREN	Under 14	X	X	X	X	X	X		X	X
	Under 16	X	X	X	X	X	X		X	X
GIOVANI	Under 18	X	X	X	X	X	X	X	X	X
	Under 20	X	X	X	X	X	X	X	X	X
SENIORES	Under 23	X	X	X	X	X	X	X	X	X
	Seniores	X	X	X	X	X	X	X	X	X
MASTER	M1–5 F1–3	X	X	X	X	X	X	X	X	X

GK=Gimkana

XCX=Cross country cross

SP=Sprint

TS=Team Sprint

IN=Individuale a cronometro

IS=Inseguimento (Gundersen)

SK=Skiathlon

MS=Mass Start

ST=Staffetta

Circuito Dao Conad

Regolamento



Partecipazione

Possono partecipare alle competizioni del circuito "Dao Conad" gli atleti delle categorie FISU Baby (nati negli anni 2014-15) e Baby Sprint (nati negli anni 2016-17) maschili e femminili e gli atleti della categoria Cuccioli maschile e femminile nati negli anni compresi dal 2012 al 2013. Le categorie, Baby e Baby Sprint, previste dalla FISU vengono ricomprese in un'unica categoria denominata Baby.

Format e distanza di gara

Per la categoria Under 8 – Under 10 sono previste 1 gara circoscrizionale, 1 gara intercircoscrizionale, 1 staffetta e 2 gare di Campionato Trentino. Possono essere effettuate sia con in tecnica classica che libera. Nelle gare a tecnica libera dovrà essere predisposto anche il binario a fianco del percorso.

Per la categoria Under 12 sono previste 1 gara circoscrizionale, 1 gara intercircoscrizionale, 2 gare di Campionato Trentino e una staffetta. Le competizioni di questa categoria sono previste con i format gimkana, individuale, masstart e staffetta, possono essere effettuate sia in tecnica classica che libera. Per entrambe le categorie è prevista una gara a staffetta mista a tecnica libera, con tre componenti per squadra con almeno uno femminile. Per quanto riguarda le competizioni con format "gimkana" si fa riferimento al regolamento a seguito riportato. Per quanto riguarda le distanze si fa riferimento all'Agenda Sport Invernali 2023/2024.

Ordine di partenza

Le partenze alle gare saranno effettuate a cronometro e mass start con sorteggio unico tra tutti gli iscritti nelle singole categorie e nell'ordine seguente: Baby femminile, Baby maschile, Cuccioli femminile, Cuccioli maschile. È auspicabile che, nel caso la competizione preveda la partecipazione sia di atleti delle categorie baby e cuc-

cioli che delle categorie superiori, la partenza degli atleti delle categorie inferiori venga effettuata nelle condizioni più favorevoli.

Classifiche e premiazioni

Per le competizioni della categoria baby non è consentita la predisposizione di classifiche individuali, tranne per il format mass start. Dovrà invece essere predisposto l'elenco degli atleti che hanno portato a termine la competizione. Per le competizioni della categoria cuccioli è prevista la predisposizione della classifica individuale. È auspicabile un premio uguale per tutti i partecipanti alle competizioni di questo circuito. È prevista una classifica unica per società, comprendente sia la categoria baby che cuccioli, la quale dovrà essere calcolata considerando sia il numero di atleti per società che hanno portato a termine la competizione che la posizione in classifica dei soli atleti della categoria cuccioli. Il calcolo del punteggio dovrà essere effettuato attraverso la somma dei punteggi come a seguito riportato: ai soli atleti della categoria cuccioli, sia maschile che femminile, verrà assegnato un punteggio in base alle posizioni in classifica utilizzando la tabella di Coppa del Mondo. A questo punteggio dovrà essere sommato quello derivante dal numero di atleti, sia della categoria baby che cuccioli, che hanno portato a termine la competizione moltiplicato per il coefficiente 10 (dieci).

Note

L'ordine di partenza e le classifiche (almeno il primo foglio) dovranno essere stilate su carta intestata DAO CONAD. Si raccomanda la presenza del medico (possibilmente cardiocirurgo) in tutte le competizioni di questo circuito e in quelle dei circuiti delle categorie superiori.

Si sensibilizza gli addetti ai lavori e i genitori a far utilizzare a piccoli atleti la stessa attrezzatura (in particolare sci e scarpe) per entrambi le tecniche.

Circuito Conad

data	località	circ	specialità	società	denominazione
23-dic	Campocarliomagno	A	2 - 3 km TC	00671 Us Carisolo	2° Trofeo Vittorio Mosca
20-gen	Lago di Tesero	ABC	1,2 - 2,4 km TL	00910 Gs Castello di Fiemme	Skiri Trophy
4-feb	Fiavé	ABC	2 - 3 km TL	01670 Sc Fiavé	Trofeo Erika Eis
10-feb	Viote - Monte Bondone	C	2 - 3 km TC	00434 Marzola Gsd	16° Trofeo APT Trento - Monte Bondone
18-feb	Rabbi	ABC	2 - 3 km TC	00736 Sc Rabbi	Campionati Trentini - 5° Trofeo Ristorante Al Molin
24-feb	Passo Cereda	ABC	Staffetta mix TL	00416 Us Primiero	Campionati Trentini di società
10-mar	Vermiglio	ABC	2 - 3 km TL	00991 Sci Fondo Val di sole	Campionati Trentini - Trofeo E. Cavallari e I. Pezzani



LIBRERIA

**LO SPIRITO CHE ANIMA
QUESTA COMUNITÀ
È LO STESSO**

**DELLE NOSTRE
BANCHE DI CREDITO
COOPERATIVO.**



Supportiamo ogni giorno i vostri progetti perché crediamo che la ricchezza di una comunità passi attraverso il benessere di ognuno.

**CASSE RURALI
TRENTINE** 
Fondate sul bene comune.

Circuiti EuroBrico e Casse Rurali Trentine

Regolamento

Partecipazione

Possono partecipare al "Circuito EUROBRICO e CASSE RURALI TRENTINE" gli atleti/e delle categorie ragazzi (anno di nascita 2010-2011) e allievi (anno di nascita 2008-2009).

Format e distanza di gara

Le competizioni sono previste come validità circoscrizionale, Intercircoscrizionale – Indicative e Campionato Trentino.

I format e le distanze di gara sono quelle previste dall'agenda dello sciatore Fisi 2023-2024. Per la gara sprint del 7 gennaio è previsto il format con qualifiche, quarti, semifinale e finale.

Ordine di partenza

L'ordine di partenza delle competizioni individuali a cronometro dovrà essere effettuato a sorteggio tra tutti gli iscritti mentre l'ordine di partenza delle competizioni indicative mass start dovrà essere effettuato in ordine crescente sulla base della classifica individuale per la qualifica ai campionati italiani alla data precedente la competizione. La graduatoria verrà comunicata, alla società organizzatrice, dal responsabile del circuito. L'ordine di partenza ai Campionati Trentini verrà effettuato suddividendo gli iscritti in gruppi di merito. Il primo gruppo sarà composto dai primi 10 atleti della graduatoria individuale delle competizioni valide per la qualifica ai Campionati Italiani alla data precedente la competizione. Il secondo gruppo sarà composto dagli atleti posizionati nella stessa graduatoria dall'11° al 20° posto e così di seguito per un massimo di quattro gruppi. Per i rimanenti atleti l'ordine di partenza verrà effettuato a sorteggio.

Classifiche e premiazioni

Le classifiche e le premiazioni delle gare di questo circuito dovranno essere suddivise in maschile e femminile e per categoria (ragazzi, allievi).

Selezione per Criterium Italiano Under 16

Il contingente per il Comitato Trentino al criterium

italiano Under 16 sarà composto al massimo da 15 atlete femmine e 15 atleti maschi. Parteciperanno di diritto i primi 10 maschi e le prime 10 femmine della classifica delle gare di selezione la quale verrà effettuata calcolando la media dei 4 migliori piazzamenti tra le 4 gare indicative e le 2 prove di Campionato Trentino. I rimanenti atleti verranno selezionati dalla direzione tecnica del comitato. A parità di risultato verrà selezionato l'atleta con il miglior piazzamento ottenuto ai Campionati Trentini in tecnica classica del 10 febbraio 2024.

Verranno inoltre riservati 2 posti per atleti che praticano anche la disciplina del biathlon, che però dovranno partecipare ad almeno due gare di sci fondo, una per tecnica, ed aver totalizzato un punteggio che rientri nelle migliori 10 femmine e migliori 10 maschi della graduatoria generale.

Selezione per Criterium Italiano Under 14

Il contingente per il Comitato Trentino ai campionati Italiani Ragazzi per la prossima stagione agonistica sarà composto al massimo da 18 atleti e 18 atlete. Parteciperanno di diritto i primi 10 maschi e le prime 10 femmine della classifica delle gare di selezione la quale verrà effettuata calcolando la media dei migliori 4 piazzamenti tra le 4 gare indicative e le 2 prove di Campionato Trentino. I rimanenti atleti verranno selezionati dalla direzione tecnica del Comitato. A parità di risultato verrà selezionato l'atleta con il miglior piazzamento al Campionato Trentino a tecnica libera del 3 marzo 2024.

Verranno riservati 2 posti per atleti che praticano anche Biathlon, che però dovranno partecipare ad almeno 2 gare, una per tecnica, e totalizzare un punteggio che rientri nei migliori 10 per i maschi e migliori 10 per le femmine della graduatoria generale.

Graduatoria Atleti

A termine della stagione agonistica verrà stilata una classifica degli atleti delle categorie allievi e ragazzi sia per la formazione delle squadre del Comitato, per la stagione agonistica successiva, che per altre iniziative. La classifica verrà stilata calcolando la media dei 5

migliori piazzamenti tra le gare indicative (4), Campionati Trentini (2) e Campionati Italiani (2). Si precisa che, per quanto riguarda i Campionati Italiani, dalla classifica originale verrà estrapolata una classifica per i soli atleti del Comitato Trentino. Di conseguenza il primo atleta del Comitato Trentino a prescindere dal risultato ottenuto verrà considerato come primo. La Direzione tecnica del Comitato si riserva, per i soli casi specifici, di considerare altri atleti.

Note

L'ordine di partenza e le classifiche (almeno il primo foglio) dovranno essere stilate su carta intestata EUROBRICO e CASSE RURALI TARENTINE. Il presente regolamento potrebbe subire delle variazioni in relazione a particolari situazioni tecnico-operative. Si raccomanda la presenza del medico (possibilmente cardiocirurgo) in tutte le competizioni di questo circuito e in quelle dei circuiti delle categorie superiori.

Circuiti EuroBrico

categoria Ragazzi



e Casse Rurali Trentine

categoria Allievi



data	località	circ	spec	società	denominazione
23-dic	Campocarlomagno	ABC	3 - 4 - 5 km TC	00671 Us Carisolo	2° Trofeo Vittorio Mosca
7-gen	Passo Tremalzo	ABC	Sprint TL	02317 Sc Ledrense	Memorial Luca Casari
20-gen	Lago di Tesero	ABC	staffetta TL	00910 Gs Castello di Fiemme	Skiri Trophy - allievi
21-gen	Lago di Tesero	ABC	2,9 - 4,2 - 5,6 km TL	00910 Gs Castello di Fiemme	Skiri Trophy XCountry
27-gen	Lago di Tesero	ABC	Mass Start 4 - 5 km TC	03315 Us Cornacci Tesero	Marcialonga Ragazzi e Allievi
10-feb	Viole - Monte Bondone	ABC	4 - 5 - 7,5 km TC	00434 Marzola Gsd	Campionati Trentini - 20° Trofeo Cassa di Trento
11-feb	San Giacomo di Brentonico	ABC	4 - 5 - 7,5 km Inseguimento TL	00409 Gs Brentonico	Trofeo Gsg
24-feb	Passo Cereda	ABC	Staffetta mix TL	00416 Us Primiero	Campionati Trentini di società
3-mar	Val Campelle	ABC	4 - 5 - 7,5 km TL	01234 Sc Val Campelle	Campionati Trentini - 11° Memorial Giordano Purin
10-mar	Vermiglio	ABC	4 - 5 - 7,5 km TL	00991 Sci Fondo Val di sole	Trofeo Enrico Cavallari e Ivo Pezzani

EuroBRICO®

far da sè

PRODOTTI
PER IL BRICOLAGE,
LA CASA E IL GIARDINO



da **30 anni** al tuo servizio

taglio legno - duplicazione chiavi
cornici su misura - servizio tintometrico
preventivi personalizzati - pagamenti rateizzati
conto termico e tante altre opportunità

Quello che non trovi in negozio
lo ordiniamo online e lo ricevi
direttamente a casa.
Eurobrico il negozio oltre il negozio!
www.eurobrico.com

#eurobricofardase



Gimkana XCX

Regolamento

Aspetti generali

La competizione "gimkana" è un percorso delimitato su neve con il principale scopo di sviluppare le abilità motorie specifiche. All'interno del percorso di gara dovranno essere inserite in numero di esercizi proporzionati all'età dei concorrenti per un numero minimo di 8. Lungo il percorso di gara lo stesso esercizio potrà essere ripetuto per un massimo di 3 volte. In caso di errore il concorrente dovrà ripetere il percorso partendo dal punto dove l'errore è stato commesso (es. salto di porta nello slalom, nei cambi di direzione ecc.). Nel caso un atleta non dovesse effettuare un esercizio o dovesse, in caso di errore, proseguire senza ripetere l'esercizio verrà applicata una penalità di 30". È da evitare la squalifica dei concorrenti. Per alcuni esercizi è opportuno prevedere percorsi paralleli onde evitare "code" in caso di errore. Le difficoltà degli esercizi dovranno essere proporzionate all'età dei concorrenti. Il percorso dovrà essere predisposto garantendo la massima sicurezza dei partecipanti.

Tecnica

La gimkana può essere effettuata sia in tecnica classica che di pattinaggio. Nelle gimkana in tecnica libera, per le categorie baby e cuccioli, dovrà essere predisposta la traccia a fianco del percorso. Nelle sole gimkana in tecnica classica in ogni esercizio dovrà essere predisposta una linea di inizio dell'esercizio (blu) e una linea di fine dell'esercizio (rosso). Tra le due linee, è consentita la tecnica libera.

Distanze

Le distanze sono quelle previste dal calendario zonale.

Ordine di partenza

L'ordine di partenza verrà effettuato come da regolamento di ogni singolo circuito. Il comitato organizzatore della manifestazione dovrà predisporre una pianta del percorso con le indicazioni delle difficoltà/ostacoli la quale verrà consegnata alle società in sede di riunione di giuria.

Ricognizione

I concorrenti iscritti e i tecnici potranno effettuare la ricognizione del percorso con gli sci fino a 15 minuti prima della partenza della gara. In caso di particolari condizioni meteo e della neve, la società organizzatrice potrà decidere di annullare la ricognizione. In questo caso i concorrenti potranno visionare il tracciato dall'esterno. Durante la ricognizione è opportuna la presenza dei controlli.

Controlli

Dovrà essere previsto un numero adeguato di controlli nei pressi degli esercizi con maggiore possibilità di errore (slalom, cambi di direzione, giro a 360°, ecc.)

XCX

È una competizione che si svolge lungo un apposito percorso segnalato e regolamentato con l'obiettivo di sviluppare e consolidare le capacità coordinative specifiche dello sci di fondo, abbinando le competenze tecniche e tattiche delle gare sprint. La qualifica segue il format della gimkana individuale e determina la composizione delle successive batterie di finale, durante le quali saranno rimossi dal percorso tutti gli ostacoli mobili. Le batterie di finale saranno composte in base ai tempi della qualifica, dal 1° al 6° reggeranno nell'ultima batteria che definirà il vincitore, dal 7° al 12° e così via.

ESERCIZI (esempi):

Gobbe e cunette: Tratto di pista in discesa con o senza binari in cui vi siano presenti da 4 a 6 tra gobbe e cunette.

Gobbe e cunette sfalsate: Tratto di pista in discesa con binari in cui vi sono presenti da 6 a 8 tra gobbe e cunette poste in modo sfalsato nelle due tracce.

Parabolica180°: Curva parabolica in discesa con raggio approssimativo di 180° (esercizio da considerare solo se non crea particolari problemi organizzativi).

Spina di pesce: Breve tratto a spina di pesce su pendenze elevate.

Salita a mezzacosta: Tratto di pista in mezzacosta.

Sotto passaggio o tunnel: Passaggio sotto delle porte le quali possono essere posizionate sia in discesa che in piano.

Giungla: Passaggio tra ostacoli di vario genere.

Slalom: Tratto da percorrere tra le porte (min 6–8 porte) il quale può essere realizzato sia in discesa che in pianura che in salita.

Cambi di direzione: (esercizio indicato per essere inserito più volte). Tratto da percorrere con cambi di direzione il quale può essere realizzato sia in pianura che in salita.

Salto: Trampolino o serie di trampolini da realizzare in successione.

Fuoripista: (esercizio indicato per essere inserito più volte). Tratto da percorrere in pianura o discesa su neve non battuta.

Otto: Tratto nel quale è necessario percorrere una forma a "8".

Giro a 360°: Tratto del percorso nel quale viene effettuato, sia in senso orario che antiorario, un cerchio del raggio di 4/6m.

Circuito Itas Mutua

Regolamento



Partecipazione

Possono partecipare al "Circuito Itas" gli atleti/e delle categorie Aspiranti (anno di nascita 2006–2007), Juniores (anno di nascita 2004–2005), Seniores e Master (anno di nascita \leq 2003) sia maschile che femminile. La partecipazione sarà libera con qualsiasi punteggio di lista base FISL.

Format e distanza di gara

Le competizioni sono previste sia a carattere zonale che Campionato Trentino. I format e le distanze di gara sono quelle previste dall'agenda degli sport invernali 2023/2024. Per le sprint fa riferimento quanto riportato nel regolamento delle categorie under14 e under16.

Ordine di partenza

L'ordine di partenza sarà unico tra tutte le categorie, suddiviso in maschile e femminile, e verrà effettuato considerando i punti di lista base FISL in rispetto alle norme Federali.

Classifiche e premiazioni

La classifica per le competizioni del circuito dovrà essere unica tra le diverse categorie e suddivisa in maschile e femminile. Le premiazioni dovranno essere effettuate per ogni singola categoria (aspiranti, juniores, seniores e master) sia maschile che femminile e quindi essere estrapolate dalla classifica generale. Per i Campionati Trentini vengono assegnate le medaglie ai primi 3 classificati della gara Under18, ai primi 3 classificati della Under20, ai primi 3 classificati della gara Seniores e ai primi 3 classificati della gara Master.

Note

L'ordine di partenza e le classifiche (almeno il primo foglio) dovranno essere stilate su carta intestata Itas. Le competizioni Zonali ed i Campionati Trentini saranno considerati per le convocazioni degli atleti del Comitato alle gare di Coppa Italia Giovani. Per quanto non riportato nel seguente regolamento si fa riferimento a quanto riportato nell'agenda degli sport invernali 2023/2024.

Graduatoria Individuale

A fine stagione verrà stilata una graduatoria individuale per ogni categoria. La graduatoria verrà effettuata attraverso la somma dei punteggi acquisiti da ogni atleta nelle 4 gare zonali e nelle 2 prove di Campionato Trentino sulla base della tabella di Coppa del Mondo.

Il primo atleta della categoria under18 entrerà di diritto nella squadra del Comitato Trentino per la stagione 2024/2025.

Coppa Italia e Campionati Italiani

La partecipazione alle competizioni sarà possibile solo come Comitato Trentino Fisi, che predisporrà le selezioni e le convocazioni con criteri che verranno resi noti appena definiti.

Formazione squadre 2024/2025

Per la formazione della squadra di Comitato per la stagione successiva si terrà conto dei migliori 7 risultati ottenuti dagli atleti giovani nelle 10 competizioni individuali del circuito di Coppa Italia e Campionati italiani.

Circuito Itas Mutua



data	località	circ	spec	società	denominazione
23-dic	Campocarlomagno	ABC	5 - 10 km TC	00671 Us Carisolo	2° Trofeo Vittorio Mosca
7-gen	Passo Tremalzo	ABC	Sprint TL	02317 Sc Ledrense	Memorial Luca Casari
28-gen	Lago di Tesero	ABC	Mass Start 9 - 13 km TC	03315 Us Cornacci Tesero	Marcialonga Young
10-feb	Viole - Monte Bondone	ABC	5 - 10 km TC	00434 Marzola Gsd	Campionati Trentini - 47° Trofeo Amici della Montagna
11-feb	San Giacomo di Brentonico	ABC	5 - 10 km Inseguimento TL	00409 Gs Brentonico	Trofeo Gsg
24-feb	Passo Cereda	ABC	Staffetta mix TL	00416 Us Primiero	Campionati Trentini di società
3-mar	Val Campelle	ABC	5 - 10 km TL	01234 Sc Val Campelle	Campionati Trentini - 11° Memorial Giordano Purin



Gare Coppa Italia e Campionati Italiani

data	località	cat	sesto	specialità	denominazione
02-dic	Santa Caterina (SO)	CPI	M/F	Sprint TL	Coppa Italia
03-dic	Santa Caterina (SO)	CPI	M/F	10 km TC	Coppa Italia
09-dic	Pont Valsavarenche (AO)	CPI	M/F	10 km TC	Coppa Italia
10-dic	Pont Valsavarenche (AO)	CPI	M/F	20 km TL	Coppa Italia
16-dic	Sappada (BL)	CPI - CPG	M/F	10 km TL	Coppa Italia e Coppa Italia Giovani
17-dic	Sappada (BL)	CPI - CPG	M/F	10 km Mass Start TC	Coppa Italia e Coppa Italia Giovani
06-gen	Padola di Comelico (BL)	CPI	M/F	10 km TL	Coppa Italia
07-gen	Padola di Comelico (BL)	CPI	M/F	20 km TC	Coppa Italia
13-gen	Slingia (BZ)	CIG - CPI - CPG	M/F	Sprint TL	Campionati Italiani Giovani (under18 e under20) - valida come Coppa Italia e Coppa Italia Giovani
14-gen	Slingia (BZ)	CIG - CPI - CPG	M/F	20 km TC	Campionati Italiani Giovani (under18 e under20) - valida come Coppa Italia e Coppa Italia Giovani
20-gen	Gromo (BG)	CPI	M/F	10 km TC	Coppa Italia
21-gen	Gromo (BG)	CPI	M/F	10 km TL	Coppa Italia
02-feb	Gromo (BG)	CPI - CPG	M/F	Super Sprint TC	Coppa Italia e Coppa Italia Giovani
03-feb	Gromo (BG)	CPI - CPG	M/F	10 km TC	Coppa Italia e Coppa Italia Giovani
17-feb	Dobbiaco (BZ)	CPI - CPG	M/F	10 km inseguimento TL	Gran Fondo Val Casies - Coppa Italia e Coppa Italia Giovani
18-feb	Dobbiaco (BZ)	CPI - CPG	M/F	42 km Mass Start TL	Gran Fondo Val Casies - Coppa Italia e Coppa Italia Giovani
08-mar	Piancavallo (UD)	CI_U14	M/F	XCX TL	Campionati Italiani under14
08-mar	Piancavallo (UD)	CPI	M/F	Sprint TL	Coppa Italia
09-mar	Piancavallo (UD)	CI_U14	M/F	5 - 4 km TC	Campionati Italiani under14
09-mar	Piancavallo (UD)	CPI	M/F	10 km TC	Coppa Italia
10-mar	Piancavallo (UD)	CI_U14	M/F	Staffetta Mix 4x3,3 km TL	Campionati Italiani under15
10-mar	Piancavallo (UD)	CPI	M/F	20 km Mass Start TL	Coppa Italia
15-mar	Santa Caterina (SO)	CI_U16	M/F	Sprint TL	Campionati Italiani under16
16-mar	Santa Caterina (SO)	CI_U16	M/F	7,5 - 5 km TC	Campionati Italiani under16
17-mar	Santa Caterina (SO)	CI_U16	M/F	Staffetta 3x5 km TL - 3x4 km TL	Campionati Italiani under16
22-mar	Pragelato (TO)	CIG	M/F	Sprint TC	Campionati Italiani Giovani
23-mar	Pragelato (TO)	CIG	M/F	Staffetta	Campionati Italiani Giovani under18 e under20
23-mar	Pragelato (TO)	CIA	M/F	Staffetta Mix 4x3,3 km TL	Campionati Italiani Assoluti
24-mar	Pragelato (TO)	CIG	M/F	20 - 15 km Mass Start TL	Campionati Italiani Giovani under20
24-mar	Pragelato (TO)	CIA - CI_U23	M/F	10 km TL	Campionati Italiani Assoluti e under23
26-mar	Pragelato (TO)	CIA - CI_U23	M/F	Sprint TC	Campionati Italiani Assoluti e under23
27-mar	Pragelato (TO)	CIA - CI_U23	M/F	50 - 30 km TC	Campionati Italiani Assoluti e under23

Gare Nazionali in Trentino

data	località	sigla	sesto	spec	società	denominazione
06/01/24	Passo Coe (TN)	CPL_MAS	M/F	37,5 - 22,5 km TL	02247 Gronlait Orienteering Team	11^ Base Tuono Marathon - Gran Fondo - Coppa Italia Master e Amatori
07/01/24	Passo Coe (TN)	CPL_MAS	M/F	Staffetta 3x7,5 km - 3x5 km TC/TL	02247 Gronlait Orienteering Team	11^ Base Tuono Marathon - Gran Fondo - Coppa Italia Master e Amatori
24/02/24	Malga Mille-grobbe (TN)	CPL_MAS - CI_MAS	M/F	30 - 15 km Mass Start TC	01280 Team Futura	Millegrobbe Marathon - Coppa Italia e Campionati Italiani Master e Amatori
25/02/24	Malga Mille-grobbe (TN)	CPL_MAS - CI_MAS	M/F	30 - 15 km Mass Start TL	01280 Team Futura	Millegrobbe Marathon - Coppa Italia e Campionati Italiani Master e Amatori
02/03/24	Passo Coe (TN)	CPL_MAS	M/F	15 - 10 km TL	02247 Gronlait Orienteering Team	50 + 16 Trofeo del Barba - Coppa Italia Master e Amatori
17/03/24	Passo Lavazè (TN)	CI_MAS	M/F	10 km Mass Start TC	00272 Us Lavazè - Varena	Trofeo Laurino Revival - Campionati Italiani Master e Amatori



Gare Promozionali

data	località	circ	TipoEvento	spec	società	denominazione
25-gen	Passo Lavazè (TN)	SEN -MAS	M/F	22 km TC	00272 Us Lavazè - Varena	45^ Lavazeloppet
17-mar	Passo Lavazè (TN)	tutte le categorie	M/F	Individuale TC	00272 Us Lavazè - Varena	60° Trofeo Laurino

Salto e Combinata Nordica

Staff Tecnico

Consigliere Referente

Raffaella Podetti

Responsabile di settore

Davide Boninsegna

Coordinatore tecnico area nordica

Giuseppe Chenetti

Allenatore

Walter Cogoli

Allenatore

Virginio Lunardi

Aiuto Allenatore

Lara Peyrot

SQUADRA JUNIOR

Eros Consolati	12/08/2004	Us Dolomitica
Giada Delugan	27/09/2006	Us Dolomitica
Luca Libener	03/01/2005	Us Dolomitica
Bryan Venturini	27/05/2006	Us Dolomitica
Elisa Zambelli	14/04/2008	Gs Monte Giner

SQUADRA ASPIRANTI

Manuel Boninsegna	25/10/2009	Us Dolomitica
Martin Chenetti	21/10/2009	Us Monti Pallidi



Regolamenti e normative dettagliate sull'Agenda nazionale e sul sito
www.fisitrentino.it nella sezione **DISCIPLINE**

Gare Coppa Italia - Nazionale Giovani

data	località	sigla	sezzo	spec	categoria	società
10-dic	Monte Pana (BZ)	CPI	M/F	salto e combinata nordica	U10 - U12 - U14	Sc Gardena
21-gen	Tarvisio (UD)	CPI	M/F	salto e combinata nordica	U10 - U14	Sci Cai Monte Lussari
03-feb	Pellizzano (TN)	CPI	M/F	salto e combinata nordica	U10 - U12	Gs Monteginer
11-feb	Predazzo - Lago di Tesero (TN)	CPI	M/F	salto e combinata nordica	U10 - U12 - U14 - U16	Us Dolomitica
17-feb	Predazzo - Lago di Tesero (TN)	CPI	M/F	salto e combinata nordica	U10 - U12 - U14	Us Dolomitica
18-feb	Predazzo - Lago di Tesero (TN)	CPI	M/F	salto e combinata nordica	U10 - U12 - U14 - U16	Us Dolomitica

Campionati Italiani

data	località	sigla	sezzo	spec	categoria	società
21-gen	Tarvisio (UD)	CI_U12	M/F	salto e combinata nordica	U12	Sci Cai Monte Lussari
03-feb	Pellizzano (TN)	CI_U14	M/F	salto e combinata nordica	U14	Gs Monteginer
17-feb	Predazzo - Lago di Tesero (TN)	CI_U16	M/F	salto e combinata nordica	U16	Us Dolomitica

Gare Internazionali

data	località	siglia	sezzo	spec	trampolini
06 - 07 gen	Harrachov (CZE)	FIS_YOU	M/F	combinata nordica	HS73
20 - 21 gen	Gangwon (KOR)	YOG	M/F	salto speciale	HS109
29 - 31 gen	Gangwon (KOR)	YOG	M/F	combinata nordica	HS109
06 - 11 feb	Planica (SLO)	WJC	M/F	salto e combinata nordica	HS102

Alpen Cup

data	località	siglia	sezzo	spec	Trampolini
15 - 17 dic	Seefeld (AUT)	OPA	M/F	salto e combinata nordica	HS109
17 - 18 feb	Harrachov (CZE)	OPA	M/F	salto speciale	HS109
17 - 18 feb	Harrachov (CZE)	OPA	M/F	combinata nordica	HS100
24 - 25 feb	Schonach (GER)	OPA	M/F	salto e combinata nordica	HS100
09 - 10 mar	Oberhof (GER)	OPA	M/F	salto e combinata nordica	HS100
10-12 mar	Rastbuechl (GER)	OPA	F	Salto e combinata nordica	U20 Individual
10-12 mar	da definire	OPA	M	Salto e combinata nordica	U20 Individual



Biathlon

Staff Tecnico

Consigliere Referente

Claudio Zanetel

Responsabile di settore

Elvis Vinante

Coordinatore Tecnico

Giuseppe Chenetti

Allenatore

Giancarlo Dellantonio (tiro)

Allenatori società

Carrara Bruno

Dallavalle Daniele

Andreolli Tommaso

Maestri Igor

Zanon Marco

SQUADRA FEMMINILE

Desiree Angeli	29/11/2006	Sci Fondo Val di Sole
Maddalena Ballan	13/02/2007	Us Dolomitica
Alessia Forlin	04/01/2005	Us Primiero
Sara Forlin	11/10/2007	Us Primiero
Denise Maestri	08/02/2006	Us Carisolo
Anael Mezzacasa	27/05/2002	Us Primiero
Letizia Moreschini	11/01/2007	Sci Fondo Val di Sole
Lucia Radovan	15/06/2006	Sci Fondo Val di Sole
Ilary Ravelli	09/10/2006	Sci Fondo Val di Sole
Irene Vinante	18/10/2004	Us Cornacci

SQUADRA MASCHILE

Marco Daprà	27/02/2007	Sci Fondo Val di Sole
Riccardo Giacomet	21/03/2007	Us Primiero
Lorenzo Solero	12/02/2022	Us Dolomitica
Alessio Vinante	12/10/2007	Us Cornacci

GRUPPO OSSERVATI

Matilde Antonelli	24/01/2008	Us Dolomitica
Damiano Delvai	19/08/2008	Us Cornacci
Luca Morandi	23/07/2008	Us Dolomitica
Jacopo Rea	06/10/2008	Us Dolomitica

Regolamenti e normative
dettagliate sull'Agenda nazionale
e sul sito
www.fisitrentino.it nella
sezione **DISCIPLINE**





Circuito Mak

Regolamento

PARTECIPAZIONE

Gli atleti delle categorie FISU baby e cuccioli in un'unica Categoria. Gli atleti ragazzi (anni 2011/2012) e allievi (anni 2009/2010).

Le gare sono previste individuali e sprint, intercirco-scrizionali e campionati trentini. I format e le distanze

di gara sono quelle previste dall'agenda dello sciato-re FISU 2023-2024. Le classifiche e le premiazioni di questo circuito dovranno essere suddivise in maschile e femminile e per categoria. Le classifiche di gara dovranno riportare la carta intestata Circuito MAK.

Circuito MAK



data	località	circ	spec	società	denominazione
6-gen	Vermiglio	ABC	RQ_U13 Sprint	00991 Sci Fondo Val di Sole	Memorial Chiara Ciarla
6-gen	Vermiglio	ABC	RQ_U15 Sprint	00991 Sci Fondo Val di Sole	Memorial Chiara Ciarla
14-gen	San Giacomo di Brentonico	ABC	RQ_U13 Individuale 6 - 4 km	00409 Gs Brentonico	Trofeo Rovermeccanica
14-gen	San Giacomo di Brentonico	ABC	RQ_U15 Individuale 6 - 4 km	00409 Gs Brentonico	Trofeo Rovermeccanica
25-feb	Lago di Tesero	ABC	CR_U13 Sprint	00010 Us Dolomitica	Campionati Trentini Aria Compressa
25-feb	Lago di Tesero	ABC	CR_U15 Sprint	00010 Us Dolomitica	Campionati Trentini Aria Compressa
25-feb	Lago di Tesero	ABC	CR_U17 Sprint	00010 Us Dolomitica	Campionati Trentini Piccolo Calibro
25-feb	Lago di Tesero	ABC	CR_U19 Sprint	00010 Us Dolomitica	Campionati Trentini Piccolo Calibro
25-feb	Lago di Tesero	ABC	CR_S Sprint	00010 Us Dolomitica	Campionati Trentini Piccolo Calibro



Gare Coppa Italia e Campionati Italiani

data	località	cat	ses	specialità	denominazione
09-dic	Val Martello (BZ)	CPI	M/F	Sprint	Coppa Italia U17 - U19 - U22 - Senior
10-dic	Val Martello (BZ)	CPI	M/F	Sprint	Coppa Italia U17 - U19 - U22 - Senior
16-dic	Bionaz (AO)	CPI	M/F	Sprint	Coppa Italia U17 - U19 - U22 - Senior
17-dic	Bionaz (AO)	CPI	M/F	Short Individual	Coppa Italia U17 - U19 - U22 - Senior
06-gen	Forni Avoltri (UD)	CPI	M/F	Individuale	Coppa Italia U17 - U19 - U22 - Senior
07-gen	Forni Avoltri (UD)	CPI	M/F	Sprint	Coppa Italia U17 - U19 - U22 - Senior
13-gen	Brusson (AO)	CI_U17 - CI_U19 - CI_U22	M/F	Sprint	Campionati Italiani U17 - U19 - U22 valido per la Coppa Italia
13-gen	Brusson (AO)	CPI	M/F	Sprint	Coppa Italia Senior
14-gen	Brusson (AO)	CI_U17 - CI_U19 - CI_U22	M/F	Inseguimento	Campionati Italiani U17 - U19 - U22 valido per la Coppa Italia
14-gen	Brusson (AO)	CPI	M/F	Inseguimento	Coppa Italia Senior
27-gen	Valdidentro (SO)	CPI	M/F	Sprint	Coppa Italia U17 - U19 - U22 - Senior
28-gen	Valdidentro (SO)	CPI	M/F	Mass Start	Coppa Italia U17 - U19 - U22 - Senior
03-feb	Chiusa Pesio (CN)	CI_U13 - CI_U15	M/F	Sprint	Campionati Italiani Aria Compressa
04-feb	Chiusa Pesio (CN)	CI_U13 - CI_U15	M/F	Inseguimento	Campionati Italiani Aria Compressa
17-feb	Bionaz (AO)	CPI	M/F	Mass Start	Coppa Italia U17 - U19 - U22 - Senior
18-feb	Bionaz (AO)	CPI	M/F	Inseguimento	Coppa Italia U17 - U19 - U22 - Senior
02-mar	Forni Avoltri (UD)	CI_U13 - CI_U15	M/F	Individuale	Campionati Italiani Aria Compressa
03-mar	Forni Avoltri (UD)	CI_U13 - CI_U15	M/F	Staffetta	Campionati Italiani Aria Compressa
09-mar	Val Ridanna (BZ)	CI_U17 - CI_U19 - CI_U22	M/F	Individuale	Campionati Italiani U17 - U19 - U22 valido per la Coppa Italia
09-mar	Val Ridanna (BZ)	CPI	M/F	Individuale	Coppa Italia Senior
10-mar	Val Ridanna (BZ)	CI_U17 - CI_U19 - CI_U22	M/F	Staffetta	Campionati Italiani U17 - U19 - U22 valido per la Coppa Italia
10-mar	Val Ridanna (BZ)	CPI	M/F	Staffetta	Coppa Italia Senior
23-mar	Anterselva (BZ)	CI_U17 - CI_U19 - CI_U22 - Senior	M/F	Mass Start	Campionati Italiani U17 - U19 - U22 - Senior valido per la Coppa Italia
24-mar	Anterselva (BZ)	CI_Senior	M/F	Sprint	Campionato Italiano Senior valido per la Coppa Italia
24-mar	Anterselva (BZ)	CI_U17 - CI_U19 - CI_U22 - Senior	M/F	Staffetta mista	Campionato Italiano U17 - U19 - U22 - Senior



POOL SPORTIVO DOLOMITICA

P r e d a z z o



VAL DI FIEMME
CASSA RURALE
CREDITO COOPERATIVO ITALIANO



coop
Trentino

FAMIGLIA
COOPERATIVA

FAMIGLIA COOPERATIVA VAL DI FIEMME

Thermdolomiti

MORANDINI
COSTANTE

Caseificio  Sociale
Predazzo e Moena

DA DEFRANCESCO
ARREDAMENTI

 Fiemme
TREMILA

brigadoi

lavanderia a secco e a vapore

LAZZERI
ELETTROMECCANICA

L'AVISIO

GSA

Qualità . Sicurezza . Ambiente

MISCONEL 

STARPOOL

wellness concept

DIESEGI



SISTEMI IDRO TERMICI
PREDAZZO

r terzer

DOLOMITI **ski center** ITALY
latemar

OBereggen - Pampeago - Predazzo

SKI AREA
ALPE LUSIA
Bellamonte - Moena

PASTA
felicetti
DOLOMITI 1908



Snowboard

Staff Tecnico

Consigliere referente

Dean Slaifer Ziller

Responsabile di settore

Alessandro Rondina

Allenatore Speed

Igor Confortin

Allenatore Park

Andrea Bergamaschi

Allenatore Snowboardcross

Andrea Mattarelli

SQUADRA PARK E PIPE

Gregorio Marchelli	18/07/2008	SCMDC Team Campiglio
Filippo Costa	18/01/2010	SCMDC Team Campiglio
Mattia Pezzotti	28/04/2009	SCMDC Team Campiglio
Stella Angeli	09/01/2008	SCMDC Team Campiglio
Alice Angeli	15/07/2010	SCMDC Team Campiglio

SQUADRA SNOWBOARDCROSS

Tommaso Costa	24/08/2006	SCMDC Team Campiglio
Noa Romagnoli	15/11/2007	SCMDC Team Campiglio
Aurora Drolma Dusi	22/05/2006	Ski Team Alpe Cimbra
Martino Degasperi	15/12/2008	Ski Team Alpe Cimbra
Octavian Buda	16/04/2005	Ski Team Alpe Cimbra
Veronica Mochen	19/10/2006	SCMDC Team Campiglio

Norme generali

Snowboard

PULCINI	PULCINI	BABY	2016-2015	Fisi free - snow tour - Criterium
		CUCCIOLI	2014-2013	Fisi free - snow tour - Criterium
ASSOLUTO	CHILDREN	RAGAZZI	2012-2011	Fisi free - snow tour - Criterium
		ALLIEVI	2010-2009	CIA - Coppa italia - EC - WC
	GIOVANI	ASPIRANTI	2008-2006	CIA - Coppa italia - EC - WC
		JUNIORES	2005-2004	CIA - Coppa italia - EC - WC
	SENIOR	SENIOR	2003 e precedenti	CIA - EC - WC

Regolamenti e normative dettagliate sull'Agenda nazionale e sul sito www.fisitrentino.it nella sezione **DISCIPLINE**





D.O.P.
Mela Val di Non

MI PIACI DI PIÙ

LA MELA CHE PIACE A TUTTI ANCHE ALL'AMBIENTE.



DALLE VALLI DI MELINDA, LA MELA CHE LA PENSA COME TE.

Piace perché è prodotta in modo sostenibile, in armonia con la natura.

Piace perché utilizza solo energie rinnovabili.

Piace perché è l'unica al mondo ad essere conservata nel cuore della montagna.

Piace perché i suoi fiori sono impollinati naturalmente dalle api,
grazie alla collaborazione con gli apicoltori della valle.

SEGUICI SU    MELINDA.IT

Circuito Melinda

data	località	siglia	sezzo	spec	cat	società
14-gen	Madonna di Campiglio	CR	M/F	Banked Slalom	tutte	SCMDC Team Campiglio
04-feb	Monte Bondone	CR	M/F	Slopestyle	tutte	SCMDC Team Campiglio
18-feb	San Martino di Castrozza	REG	M/F	Slopestyle	tutte	US Primiero
10-mar	Madonna di Campiglio	CR	M/F	Snowboardcross	baby - cuccioli - ragazzi	SCMDC Team Campiglio
16-mar	Monte Bondone	NAZ	M/F	Rail	tutte	SCMDC Team Campiglio

Gare Coppa Italia e Campionati Italiani

data	località	siglia	sezzo	spec	cat
20 - 21 gen	Prato Nevoso (CN)	CPI	M/F	Big Air e Slopestyle	allievi, aspiranti, giovani
27 - 28 gen	Carezza (BZ)	CPI	M/F	Gigante e Slalom parallelo	ragazzi, allievi, giovani, senior
03 - 04 feb	Colere (BG)	CPI	M/F	Snowboardcross	allievi, aspiranti, giovani
09 - 10 feb	Funes (BZ)	CI_CHI - CIA	M/F	Gigante e Slalom parallelo	ragazzi, allievi, assoluti
10 - 11 feb	Cervinia (AO)	CPI	M/F	Big Air e Slopestyle	allievi, aspiranti, giovani
24 - 25 feb	Madonna di Campiglio (TN)	CPI	M/F	Big Air e Slopestyle	allievi, aspiranti, giovani
24 - 25 feb	Corno alle Scale (BO)	CPI	M/F	Snowboardcross	allievi, aspiranti, giovani
24 - 25 feb	Pampeago (TN)	CPI	M/F	Gigante parallelo	ragazzi, allievi, giovani, senior
08 - 10 mar	Ovindoli (AQ)	CRT_PUL	M/F	Gigante e Snowboardcross	baby e cuccioli
09 - 10 mar	Senales (BZ)	CPI	M/F	Slalom parallelo	ragazzi, allievi, giovani, senior
16 - 17 mar	Cervinia (AO)	CPI	M/F	Snowboardcross	allievi, aspiranti, giovani
18-mar	Madonna di Campiglio (TN)	CI_CHI - NJC	M/F	Big Air	ragazzi, allievi, aspiranti, giovani
20-mar	Madonna di Campiglio (TN)	CI_CHI - NJC	M/F	Slopestyle	ragazzi, allievi, aspiranti, giovani
06 - 07 apr	Colere (BG)	CI_CHI - NJC - CIA	M/F	Snowboardcross	ragazzi, allievi, aspiranti, giovani, assoluti
05 - 07 apr	Alpe di Siusi	CIA	M/F	Slopestyle	assoluti

Campionati Mondiali Junior

data	località	siglia	sezzo	spec	cat
24 - 30 mar	Livigno - Mottolino	WJC	M/F	Slopestyle e Big Air	juniores



Slittino sportivo

Staff Tecnico

Consigliere referente

Claudio Zanetel

Responsabile di settore

Giorgio Tomasini

Allenatore

Corrado Lucian

Vice Allenatore

Gianantonio Simoni

ATLETI

Gabriele Broch	Us Primiero	2008
Diego Scalet	Us Primiero	2009

ATLETI OSSERVATI

Canzilla Diego	Primiero S. Martino di C.zza	2010
Broch Alessandro	Primiero S. Martino di C.zza	2010
Gadenz Ilario	Primiero S. Martino di C.zza	2010



Gare Nazionali e Internazionali

data	Denominazione Gara	Luogo	Tipo Gara	Categoria
05 gen	1 Gara giovani	Latzfons (BZ)	Reg.	Baby/Cucc/Rag/All
07 gen	1 SudTirolo Cup	Villnoss (BZ)	Reg.	All-Master
13 - 14 gen	Camp. Italiani Sport	Valdaora (BZ)	Naz.	Baby/Master
20 - 21 gen	Gran Premio d'Europa	Valgiovio (BZ)	Int.	All-Master
27 gen	2 SudTirolo Cup	Latzfons (BZ)	Reg.	All-Master
31 gen	1 C.P. Trofeo Sportrodel	Primiero (TN)	Prov.	Baby/Master
04 feb	2 C.P. Trofeo Sportrodel	Primiero (TN)	Prov.	Baby/Master
10 - 11 feb	Camp. Regionali	Val Badia (BZ)	Reg.	Baby/Master
17 feb	3 C.P. Trofeo Sportrodel	Primiero (TN)	Prov.	Baby/Master
16 - 17 - 18 feb	Camp. Mondiale	Villnoss (BZ)	Int.	Ass.
24 feb	4 Gara Giovani	Val Badia (BZ)	Reg.	Baby/Cucc/Rag/All
25 feb	3 SudTirolo Cup	Nova Ponente (BZ)	Reg.	All-Master

Regolamenti e normative dettagliate sull'Agenda nazionale e sul sito
www.fisitrentino.it nella sezione **DISCIPLINE**



Sci Alpinismo

Staff Tecnico

Referente Consiglio

Tiziano Mellarini

Responsabile di settore

Rino Pedergnana

Coordinatore tecnico

Franco Nicolini

SQUADRA COMITATO

Alex Rigo	2001	Sc Brenta Team	Under 23
Thomas Magnini	2006	Sc Brenta Team	Junior
Umberto Ferrazza	2006	Sporting Club Campiglio	Junior
Niccolò Sartori	2008	Sc Brenta Team	Junior
Giulio Zanelli	2005	Agonistica Valsabbia	Junior
Marlies Sartori	2008	Agonistica Campiglio Val Rendena	Junior
Giorgia Pollini	2008	Sc Brenta Team	Osservati
Mirco Carnesalini	2006	Sc Brenta Team	Osservati

Circuito Cavit



Gare Coppa Italia e Campionati Italiani

data	località	sigla	sex	spec	società	denominazione
16 - 17 dic	Imer (TN)	CPI	M/F	Sprint e Mixed Relay	Gs Pavione	Coppa Italia - tutte le categorie
23-dic	Valle Aurina (BZ)	CI	M/F	Vertical	Skialprace Ahmtal	Campionati Italiani - tutte le categorie
28-gen	Tartano (SO)	CPI	M/F	Individuale	Sc Valtartano	Coppa Italia - tutte le categorie
11-feb	Spiazzi di Gromo (BG)	CI	M/F	Individuale	Sc Gromo	Campionati Italiani - U23 - senior - master
11-feb	Monte Cesen (TV)	CI	M/F	Individuale	Skialp Valdobbiadene	Campionati Italiani Giovani
24 - 25 feb	Frabosa Sottana (CN)	CPI	M/F	Sprint e Vertical	Artesina Sporting Club	Coppa Italia - tutte le categorie
02 - 03 mar	Tizzano Val Parma (PR)	CPI	M/F	Sprint e Mixed Relay	Sc Schia - Cus Parma	Coppa Italia - tutte le categorie
09 - 10 mar	Forni di Sopra (UD)	CI	M/F	Sprint e Mixed Relay	Sportiva Fornese	Campionati Italiani - tutte le categorie
22 -24 mar	Arvier - Lathuile (AO)	CPI	M/F	Coppie - Individuale	Sc Corrado Gex	Finali Coppa Italia - tutte le categorie
14-apr	Carona (BG)	CI	M/F	Coppie	Sci Cai Bergamo	Campionati Italiani assoluti e master

Gare Regionali

data	località	sigla	sex	spec	società	denominazione
16-dic	Monte Bondone (TN)	PM_REG	M/F	Individuale	Sc Cima Dodici	Bondone Ski Raid
03-mar	Val Malene (TN)	CR	M/F	Individuale	Ski Team Lagorai - Tesino	Campionati Trentini

Regolamenti e normative dettagliate sull'Agenda nazionale e sul sito
www.fisitrentino.it nella sezione **DISCIPLINE**



MÜLLER DI CAVIT
LA QUALITÀ HA UN COLORE
INCONFONDIBILE.



Segli Cavit, bevi responsabilmente.

Müller di Cavit, spumante brut. Massima espressione della qualità trentina, prodotto dalla selezione esclusiva delle migliori uve del territorio. Aromi pieni, preziosi e delicati, particolarmente adatti per ogni momento di relax e convivialità. A casa, come fuori.

CAVIT
TRENTO

Sci d'erba

Staff Tecnico

Consigliere Referente

Stefano Stelzer

Responsabile di settore

Roberto Parisi

Delegato Fis sci d'erba e

Commissione Fis

Marco Gretter

ATLETI COMITATO

Nicolò Libardoni	10/04/2002	Sc Panarotta
Alessandro Martinelli	04/09/2002	Sc Levico
Luca Loranzi	04/05/2007	Sporting Club Campiglio
Bryan Agostini	28/03/2008	Sc Levico
Noemi Oetti	17/10/2008	Alpe Cimbra Ski Team
Gianluca Innocente Pergolese	09/06/2008	Alpe Cimbra Ski Team
Mattia Garollo	01/07/2010	Sc Levico
Diego Loranzi	21/07/2010	Sc Bolbeno
Mattia Antolini	03/07/2010	Sc Bolbeno
Alexander Corradi	12/02/2010	Alpe Cimbra Ski team
Matteo Alimonta	23/07/2010	Sc Città di Rovereto
Andrea Vidoli	05/06/2011	Sc Bolbeno



Regolamenti e normative dettagliate sull'Agenda nazionale e sul sito
www.fisitrentino.it nella sezione **DISCIPLINE**

Giudici di gara

SCI ALPINO

Angeli Paolo, Bonvicin Oliver, Bresadola Federico, Bresadola Franco, Brigadoi Stefano, Castellani Barbara, Conci Lorenzo (in aspettativa quale CF), Coser Michele, Decarli Matteo, Dietre Valentina, Dondio Graziano, Ferrazza Claudio, Ferrazza Maurizio, Forti Simona, Gennari Fabrizio, Guida Giovanni, Mich Ivo, Miorandi Daniele, Nicolussi Fabio, Ragnes Davide, Ragnes Ivan, Romio Laura, Sapia Antonino, Scarian Luca, Sperandio Sergio, Stenghel David, Vicenzi Enrico.

SCI FONDO

Braito Erziana, Corradini Adriano, Cunaccia Carlo, Dalla Santa Antonella, Dalla Santa Loreta, Dallavalle Danilo, Ferrari Paolo, Gianmoena Luca, Lodi Orietta, Macor Enzo, Macor Luisa, Mazzurana Giuseppe, Orler Eleonora, Orler Nicolò, Piller Sergio, Podetti Raffaella, Radovan Matteo, Sepulcri Nicola, Vanzetta Ivan, Vanzo Pietro, Zanoner Paolo, Zorzi Alessandro

SCI ALPINISMO

Antonelli Enrico, Bellot Stefano, Bettega Fabrizio, Lott Mariano, Moser Peter, Nicolini Franco, Pedergrana Rino, Polla Fabrizio, Rattin Fabrizio, Romagna Albino Rocco, Salvadori Enos, Scalet Luciano, Zagonel Johnny

SALTO SPECIALE E COMBINATA NORDICA

Bernardi Paolo, Boninsegna Davide, Canclini Camilla, Comina Giovanna, Datteri Cristina, Delpero Cristina, Desilvestro Thomas, Giacomelli Marco, Gianmoena Cesare, Gianmoena Luca, Lunardi Ivan, Lunardi Virginio, Penasa Alberto, Pertile Ivo, Radovan Matteo, Sepulcri Nicola, Tomaselli Roberto

BIATHLON

Brusaferri Attilio, Corradini Adriano, Cunaccia Carlo, Felicetti Enzo, Moser Carlo, Nones Veronica, Radovan Matteo, Stefani Lucio, Tarter Marco

BOB

Pasquale Gesuito

SKI-CROSS

Angeli Paolo, Bresadola Franco, Coser Michele, Ferrazza Claudio, Gennari Fabrizio, Nicolussi Fabio, Vicenzi Enrico

SKIROLL

Braito Erziana, Corradini Adriano, Cunaccia Carlo, Dallavalle Danilo, Ferrari Paolo, Gianmoena Luca, Macro Enzo, Mazzurana Giuseppe, Orler Eleonora, Orler Nicolò, Piller Sergio, Podetti Raffaella, Radovan Matteo, Sepulcri Nicola, Vanzetta Ivan, Vanzo Pietro, Zorzi Alessandro

SCI ERBA

Bresadola Franco, Forti Simona, Gennari Fabrizio, Nicolussi Fabio, Ragnes Ivan, Sapia Antonino

TELEMARK

Guida Giovanni

SNOWBOARD ALPINO

Detomas Elia, Mazzonelli Marco

SNOWBOARD FREESTYLE P&P

Cau Arianna, Dantone Erik, Della Torre Ernesto, Rondina Alessandro

FREESTYLE SKI P&P

Girardi Daniele, Giuliani Luca, Marchesini Sofia, Mori Valentino

ALLIEVI GIUDICI DI GARA

SCI ALPINO

Ferrari Luca, Profumo Matteo

SCI FONDO

Vanzo Barbara, Vanzo Federico, Zanon Stefania

SCI ALPINISMO

Ferrazza Michelle, Leonardi Gabriele

BIATHLON

Sepulcri Nicola, Vinante Elvis

FREESTYLE SKI P&P

Miorandi Daniele

Sci club

CIRCOSCRIZIONE A (Valli Rendena, Non e Sole)

UNIONE SPORTIVA RUFFRÈ MENDOLA

A.S.D. (00135)

Presidente: Ervino Seppi
Via Maso Costa, 23
38010 Ruffrè-Mendola (TN)
Tel: 3332368321
3395964943
usruffremendola@gmail.com
Pec: tnf0@pec.it
www.usruffremendola.com

SCI CLUB ANAUNE CLES AD (00172)

Presidente: Antonio Wegher
Piazza municipio 4
38023 Cles (TN)
Tel: 3391300127
sciclubanaune@gmail.com
Pec: tne1@pec.it
www.sciclubanaune.it

SKI TEAM PAGANELLA ASD (00224)

Presidente: Mirco Pittigher
Piazza centrale 8
38010 Andalo (TN)
Tel: 0461585386
3489228051
info@skiteampaganella.it
Pec: tne0@pec.it
www.skiteampaganella.it

SKI TEAM VAL DI SOLE (00240)

Presidente: Diego Podetti
Via del Comun
38020 Commezzadura (TN)
Tel: 0463973322
3924075246
Mail info@skiteamvaldisole.it
Pec: tn01@pec.it
www.skiteamvaldisole.it

ASD SCI CLUB VERMIGLIO TONALE PEIO (00282)

Presidente: Ivo Panizza
Via Nazionale, 1
38029 Vermiglio (TN)
Tel: 3388465894
3487702058
sctonalevallidelnoce@gmail.com
Pec: sciclubvermigliotonale@pec.it

SPORTING CLUB MADONNA DI

CAMPIGLIO (00329)

Presidente: Roberto Papa
Via Monte Spinale, 16
38086 Pinzolo (TN)
Tel: 0465440503
3428070150
info@sportcampiglio.com
Pec: tn17@pec.it
www.sportcampiglio.com

AD UNIONE SPORTIVA CARISOLO (00671)

Presidente: Walter Maestri
Via Campiglio, 9/a
38080 Carisolo (TN)
Tel: 0465501392
info@protococarisolo.it
Pec: tn84@pec.it
www.uscarisolo.it

AD SCI CLUB RABBI (00736)

Presidente: Cinzia Zanon
Frazione San Bernardo, 139
38020 Rabbi (TN)
Tel: 3381679550
cinzia.zanon@retiedati.com
Pec: tn81@pec.it
www.sciclubrabbii.it

SCI CLUB BOLBENO A.D.(00929)

Presidente: Marco Perottino
Via don Bortolo Ballardini, 2 38079
Borgo Lares (TN)
Tel: 3921428304
info@sciclubbolbeno.it
Pec: sc.bolbeno@pec.it
www.bolbeno.info

SCI FONDO VAL DI SOLE ASD (00991)

Presidente: Bruno Podetti
Via della Prada, 31
38029 Vermiglio (TN)
Tel: 3392215331
0463979988
tn13@fisitrentino.it
Pec: tn13@pec.it

GRUPPO SPORTIVO MONTE GINER

Asd (01004)

Presidente: Massimino Bezzi
Via San Michele, 2
38026 Ossana (TN)
Tel: 0463751483
3336066502
info@gsmonteginer.it
Pec: gsmonteginer@pec.it
www.gsmonteginer.it

SCI CLUB QUATTRO VILLE Ad (01109)

Presidente: Giordano Menapace
Via di Campo
38019 Ville d'Anaunia (TN)
Tel: 3477752197 3479443264
sciclub4ville@gmail.com
Pec: tnd5@pec.it

GRUPPO SCI LODRONE (01489)

Presidente: Gianmario Grassi
Via 24 maggio, 88
38089 Storo (TN)
Tel: 3470623270
3356451530
grupposci.lodrone@libero.it
Pec: grupposci.lodrone@legalmail.it

AGONISTICA CAMPIGLIO VAL RENDENA SKI CLUB A.S.D. (01809)

Presidente: Giulio Biasizzo
Piazza San Giacomo, 7/a
38086 Pinzolo (TN)
Tel: 3481121201
info@acvr.it
Pec: acvr@legalmail.it
www.acvr.it

BRENTA TEAM AD (02116)

Presidente: Rino Pedergrana
Via Regina Elena, 4
38080 Caderzone Terme (TN)
Tel: 3356777358
brentateam@virgilio.it
Pec: brentateam@pec-mailbox.it
www.brentateam.com

AGONISTICA VALSABBIA GIUDICARIE ASD (02949)

Presidente: Greta Andreoli
Via Pozzo Madama, 8
38089 Storo (TN)
Tel: 3391756914
3391756914
info@agonisticavalsabbia.com
Pec: agonisticavalsabbia@cgcn.legalmail.it
www.agonisticavalsabbia.com

ASD CAMPIGLIO SKI TEAM (03030)

Presidente: Cornelio Gottardi
Via Pradalago, 14/g
38086 Madonna di Campiglio (TN)
Tel: 0465443180
3480377511
info@campiglioskiteam.it
Pec: tnhy@pec.it
www.campiglioskiteam.it

SCMDC TEAM AD (03074)

Presidente: Alessandro Rondina
 Piazza Brenta Alta, 9
 38086 Madonna di Campiglio (TN)
 Tel: 3498785747
 3928886580
 scmdc@hotmail.it
 Pec: scmdc@legalmail.it
 www.snowboardteamcampiglio.it

FREESTYLE ACADEMY MADONNA DI**CAMPIGLIO A.S.D. (03159)**

Presidente: Davide Ceconi
 Viale Dolomiti di Brenta, 87/bis
 38086 Pinzolo (TN)
 Tel: 3280579447
 3427000363
 info@freestyleacademy.it
 Pec: tnjd@pec.it
 www.freestyleacademy.it

SKI TEAM VAL DI NON A.S.D. (03224)

Presidente: Erich Fedrizzi
 Via Doss di Pez, 22
 38023 Cles (TN)
 Tel: 3393443171
 3403661556
 skiteamvaldinon@gmail.com
 Pec: tnjp@pec.it
 www.skiteamvaldinon.it

SKI ALP VAL DI SOLE (03261)

Presidente: Stefano Savinelli
 Località Daolasa
 38020 Commezzadura (TN)
 Tel: 3357033745
 0463973333
 skialpvaldisole@gmail.com
 Pec: skialpvaldisole@pec.it

ZEBRA SNOWBOARD TEAM ASD**(03385)**

Presidente: Giovanni Tremendi
 Piazza Righi, 5
 38086 Madonna di Campiglio (TN)
 Tel: 3356356025
 0465442080
 zebraeam@zebrasnowboard.com
 Pec: zebraeam@pec.it
 www.zebrasnowboard.com

SCI CLUB PINZOLO ASD (03688)

Presidente: Massimo Pellegrini
 Via Fabio Filzi, 5
 38086 Pinzolo (TN)
 Tel: 3356235066
 sciclubpinzolo@gmail.com
 Pec: sciclubpinzolo@arubapec.it

SCI CLUB TUENNO (03706)

Presidente: Rodolfo Grandi
 Via Maestrelli, 8
 38019 Ville d'Anania (TN)
 Tel: 3283787733
 sciclubtuenno@gmail.com
 Pec: rodolfo.grandi@geopec.it

SNOWBOARD TEAM PINZOLO ASD**(03708)**

Presidente: Emilio Masè
 Viale Marconi, 26
 38086 Pinzolo (TN)
 Tel: 3463928706
 3288488031
 snowboardteampinzolo@libero.it
 Pec: matteobonapace.maestriscitrn@pec.it

A.S.D. TERZA SPONDA (03714)

Presidente: Stefano Pancheri
 Via 4 Novembre, 28
 38028 Novella (TN)
 Tel: 3495526077
 sciclubterzasponda@gmail.com
 Pec: stefanopancheri@superpec.it

GRUPPO SPORTIVO MARIO BUFFA**ASD (03726)**

Presidente: Valeria Demichei
 Via Doss di Pez, 22
 38023 Cles (TN)
 Tel: 3358143237
 gsmariobuffa@alice.it
 Pec: tnjj@pec.it

ASD TERZA SPONDA (03714)

Presidente: Stefano Pancheri
 Via IV Novembre, 28
 38028 - Novella (TN)
 Tel: 3495526077
 Mail: sciclubterzasponda@gmail.com
 Pec: stefanopancheri@superpec.it

CIRCOSCRIZIONE B**(Valli Fiemme, Fassa e Primiero)****U.S. DOLOMITICA A.S.D. (00010)**

Presidente: Roberto Brigadoi
 Via C. Battisti 4/a
 38037 Predazzo (TN)
 Tel: 0462501783
 3382009400
 dolo@usdolomitica.it
 Pec: usdolomitica@pec.it
 usdolomitica.it

U.S. MONTI PALLIDI A.S.D. (00063)

Presidente: Carlo Ganz
 Piaz de Sotegrava 19
 38035 Moena (TN)
 Tel: 0462574101
 3331790226
 info@usmontipallidi.it
 Pec: monti.pallidi@pec.it
 usmontipallidi.it

ASD CAURIOL (00131)

Presidente: Nicola Vanzetta
 Via Bosin, 2
 38030 Ziano di Fiemme (TN)
 Tel: 3703440669
 3474313994
 info@cauriol.it
 Pec: asdcauriol@pec.figtrento.it
 www.cauriol.it

POLISPORTIVA MOLINA DI FIEMME**(00162)**

Presidente: Mariano Tomasini
 Via Cipriano, 12
 38030 Castello-Molina di Fiemme (TN)
 Tel: 3472913486
 3497116402
 segreteria@polimolina.it
 Pec: postmaster@pec.polimolina.it
 www.polimolina.it

U.S. LAVAZE' VARENA ASD (00272)

Presidente: Paolo Scarian
 Via mercato, 38
 38030 Varena (TN)
 Tel: 3406840160
 3341966122
 info@uslavaze.com
 Pec: postmaster@pec.uslavaze.it
 www.uslavaze.com

UNIONE SPORTIVA DILETTANTISTICA**CERMIS (00339)**

Presidente: Mauro Trettel
 Via Chiesa, 7
 38033 Cavalese (TN)
 Tel: 3492361266
 3492361266
 info@usdcermis.it
 Pec: usdcermis@certificazioneposta.it
 www.usdcermis.it

U.S. STELLA ALPINA CARANO A.S.D.**(00393)**

Presidente: Nicolino Bonelli
 Via Giovanelli
 38033 Carano (TN)
 Tel: 0462341052
 3338246063
 mdelvai@effemme.net
 Pec: studioeffemme@pec.it
 Web www.stellaalpina.org

U.S. PRIMIERO A.S.D. (00416)

Presidente Luigi Zanetel
 Via Dante, 6
 38054 Primiero San Martino di
 Castrozza (TN)
 Tel: 043964648
 info@usprimiero.com
 Pec: usprimiero@pec.it
 www.usprimiero.com

UNIONE SPORTIVA VANOI ASD**(00694)**

Presidente: Tiziana Tavernaro
 Via Lausen, 14/a
 38050 Canal San Bovo (TN)
 Tel: 3458012820
 3461889093
 usvanoio@alice.it
 Pec: usvanoio@pec.it
 www.usvanoio.it

SCI CLUB MARCIALONGA (00707)

Presidente: Stefania Zorzi
Località Stalimen, 4
38037 Predazzo (TN)
Tel: 0462501110
0462501110
info@marcialonga.it
Pec: marcialonga@pec.it
www.marcialonga.it

G.S. CASTELLO DI FIEMME A.D. (00910)

Presidente: Alberto Nones
Via Latemar 38030 Castello-Molina di Fiemme (TN)
Tel: 3483341639
segreteria.gscastello@hotmail.it
Pec: gscastello@pec.it
www.gscastello.it

SKI TEAM FASSA Asd (01184)

Presidente: Lorenzo Cemin
Piazza S. Nicolò 5
38036 San Giovanni di Fassa Sèn Jan (TN)
Tel: 0462764111
0462764111
info@skiteamfassa.it
Pec: tn45@pec.it
www.skiteamfassa.it

SCI CLUB RUJOCH BEDOLLO ASD (01839)

Presidente: Frank Anthony Toniolli
Via Verdi, 16
38043 Bedollo (TN)
Tel: 3385076613
3403638977
sciclub@rujoch.it
Pec: tn34@pec.it
www.rujoch.it

COMITATO PER LA PROMOZIONE DELLO SCI IN VAL DI FIEMME

Asd(02578)
Presidente: Pietro De Godenz
Via Regolani, 6
38033 Cavalese (TN)
Tel: 0462352013
0462352011
info@fiemmeworldcup.com
Pec: finfiemme2013@pec.it
www.fiemmeworldcup.com

SPEED RACING TEAM ASD (02836)

Presidente: Ivo Mich
Strada ai Bersagli, 1
38037 Predazzo (TN)
Tel: 0462502188 3483728502
ivomich@libero.it
Pec: tnhn@pec.it

FASSACTIVE AD (03052)

Presidente: Riccardo Franceschetti
Strada de Palua, 3
38032 Canazei (TN)
Tel: 3333078103
3387929768
info@fassactive.it
Pec: fassactive@legalmail.it
www.fassactive.it

GRUPPO SPORTIVO PAVIONE (03187)

Presidente: Adriano Bettiga
Via Nazionale, 56
38050 Imer (TN)
Tel: 04391998468
3287058211
info@gspavione.it
Pec: gspavione@pec.it
www.gspavione.it

US CORNACCI TESERO ASD (03315)

Presidente: Alan Barbolini
Via Fia, 2
38038 Tesero (TN)
Tel: 336452555
3687616994
cornacci.tesero@virgilio.it
Pec: cornacci.tesero@pec.it
www.uscornacci.it

ASD PLAYLIFE SCHOOL (03317)

Presidente: Francesca Nosadini
Via Crode Rosse, 69
38054 Primiero San Martino di Castrozza (TN)
Tel: 3482222954
3336906002
info@playlifeschool.com
Pec: playlifeschool@pec.it
www.playlifeschool.com

VAL DI FIEMME SKI TEAM

A.S.D.(03321)
Presidente: Paolo Seppi
Via Cermis, 2
38033 Cavalese (TN)
Tel: 3392951811 3392951811
segreteria@valdifiemmeskiteam.it
Pec: valdifiemmeski@pec.it

SKI TEAM CAVALESE ASD (03661)

Presidente: Edgardo Moncher
Via Paradisi, 15
38033 Cavalese (TN)
Tel: 0461231442
info@skiteamcavalese.com
Pec: skiteamcavaleseasd@pec.it
www.skiteamcavalese.com

ROBINSON SKI TEAM ASD (03428)

Presidente: Giovanni Casadei
Via dei Bersaglieri, 43/B
38054 Primiero San Martino di Castrozza (TN)
Tel: 3666814847
3488276008
robinsonskiteam@gmail.com
Pec: tnkc@pec.it
www.robinsonskiteam.com

ASSOCIAZIONE SPORTIVA BELA LADINIA (03733)

Presidente: Mauro Somavilla
Strada de Costa, 26
San Giovanni di Fassa (TN)
Tel: 3349052429 – 3357658204
Mail: info@belaladinia.it
Pec: postmaster@pec.belaladinia.com

CIRCOSCRIZIONE C (Basso Trentino)**SCI CLUB PANAROTTA ASD (00165)**

Presidente: Stefano Stelzer
Via dei canopi 4
38057 Pergine Valsugana (TN)
Tel: 3290505744
sciclubpanarotta@gmail.com
Pec: tne7@pec.it

SCI CLUB CITTA' DI TRENTO A.D. (00314)

Presidente: Mirco Maistri
Via alle Porte, 95
38123 Trento
Tel: 3496402252
3664492173
sciclubcittaditrento@gmail.com
Pec: sciclubcittaditrento@pec.it
www.sciclubcittaditrento.it

SCI CLUB MONTE BALDO MALCESINE A.S.D. (00326)

Presidente: Alberto Battistoni
Località Pra' Alpina
38063 Avio (TN)
Tel: 0457401244
3482658698
info@sciclubmontebaldomalcesine.it
Pec: sciclub-malcesine@pec.it
www.sciclubmontebaldo.it

SCI CLUB CIMA 12 A.S.D. (00368)

Presidente: Riccardo Giacometti
Via Lecco, 13/a
38051 Borgo Valsugana (TN)
Tel: 3332849188
3332849188
info@sciclubcima12.it
Pec: sciclubcima12@pec.it
www.sciclubcima12.it

GRUPPO SCIATORI BRENTONICO (00409)

Presidente Stefano Mazzurana
Via Dosso Maggiore, 11
38060 Brentonico (TN)
Tel: 3474420042
info@gsbrentonico.org
Pec: istituzionale@pec.gsbrentonico.org
www.gsbrentonico.org

SCI CLUB ZAMBANA (00426)

Presidente: Maurizio Castelli
Corso Roma 4/a
38010 Terre d'Adige (TN)
Tel: 3483840377
3487096499
sczambana@inwind.it
Pec: tn31@pec.it
www.sciclubzambana.it

MARZOLA GRUPPO SPORTIVO DILETTANTISTICO (00434)

Presidente: Carlo Segatta
Via don T. Dallafior, 7/b
Povo 38123 Trento (TN)
Tel: 0461810095
3483009902
carlo.segatta@gsmarzola.it
Pec: gsmarzola@pec.it
www.gsmarzola.it

SCI CLUB MEZZOCORONA (00623)

Presidente: Dennis Blaas
Via Canè 13
38016 Mezzocorona (TN)
Tel: 3347776670
3356834551
direttivo@sciclubmezzocorona.org
Pec: tn62@pec.it
www.sciclubmezzocorona.org

SCI CLUB VALLE DEI LAGHI (00826)

Presidente: Michele Maccabelli
Scuola Materna
38096 Vallelaghi (TN)
Tel: 3451846593
0464547007
michele.macca@gmail.com
Pec: tna4@pec.it

SCI CLUB CITTA' DI ROVERETO ASD (00909)

Presidente: Luca Speri
Via Prati, 3/b
38068 Rovereto (TN)
Tel: 3355422640
3489007600
info@sciclubcittadivereto.it
Pec: tnc7@pec.it
www.sciclubcittadivereto.it

SCI CLUB AGONISTICA DEL BALDO Ssd (00963)

Presidente: Luigi Lutterotti
Via della Cooperazione, 18
38065 Mori (TN)
Tel: 3332419303
segreteria.agonisticadelbaldo@gmail.com
Pec: tn09@pec.it
www.agonisticadelbaldo.it

SCI CLUB VIGOLO VATTARO Ad (01087)

Presidente: Maurizio Tamanini
Via Fricca, 28
38049 Altopiano della Vigolana (TN)
Tel: 0461848035
0461847179
sciclubvigolovattaro@gmail.com
Pec: sciclubvigolovattaro@pec.it
www.sciclubvigolovattaro.it

SCI CLUB VALCAMPILLE Asd (01234)

Presidente: Federico Ropelato
Piazza Don Clemente Benetti, 2
38050 Scurelle (TN)
Tel: 3395603361
3206055958
sciclubvalcampille@gmail.com
Pec: tn70@pec.it
www.sciclubvalcampille.it

ASD WHITE FOX TEAM FUTURA (01280)

Presidente: Andrea Buttaboni
Via Cembra, 79/1
38015 Lavis (TN)
Tel: 3287478981
0461246118
info@teamfutura.it
Pec: whitefox@lamiapec.it
www.teamfutura.it

SKI TEAM ALTOGARDA (01388)

Presidente: Gildo Guella
Parco Pavese CP 3
38069 Nago Torbole (TN)
Tel: 3358332355
3497139351
giorgioguella@alice.it
Pec: giorgioguella@pec.it
www.casarovigno.com/skiteam/home.htm

POLISPORTIVA BESENELLO (01500)

Presidente: Roberto Ondertoller
Via Roma, 21
38060 Besenello (TN)
Tel: 3470443225
0464835257
fiocof@alice.it
Pec: fiorenzo.cofler@cia.legalmail.it
www.asdpolisportivabesenello.it

SSD TREMALZO (01541)

Presidente: Paolo Ferrari
Piazza Europa, 5
38067 Ledro (TN)
Tel: 3358264103
3356235066
ssdtremalzo@gmail.com
Pec: tremalzo@pec.it
www.ssd-tremalzo.com

POLISPORTIVA SKI TEAM ALPE CIMBRA ASD (01621)

Presidente: Ivan Pergher
Via Salvo d'Acquisto, 21/A
38064 Folgaria (TN)
Tel: 3386024391
skiteam@alpecimbrapolisportiva.it
Pec: ussa@pec.it
www.alpecimbrapolisportiva.it

SCI CLUB TORCEGNO E RONCHI Asd (01649)

Presidente: Mariano Campestrin
Via S. Giovanni Bosco, 4
38050 Torcegno (TN)
Tel: 3470550068
3470903823
sci.club.torcegno.ronchi@gmail.com
Pec: tn90@pec.it

TRIATHLON TRENINO (01657)

Presidente: Giuliano Sighel
Via del Ferar, 4
38042 Baselga di Pinè (TN)
Tel: 0461557229
3473721916
giuliano@studiosighel.com
Pec: g.sighel@consulentidellavoropec.it

SCI CLUB FIAVE' Asd (01670)

Presidente: Gian Santo Farina
Piazza San Sebastiano, 24
38075 Fivè (TN)
Tel: 3938648304
3409864554
giansanto.farina@gmail.com
Pec: giansanrofarina@pec.it

SCI CLUB AGONISTICA TRENINA (01689)

Presidente: Gianni Tonielli
Via Carlo e Valeria Julg, 9
38122 Trento
Tel: 3929048043
3487419714
staff@agonisticatrentina.it
Pec: tng8@pec.it
www.agonisticatrentina.it

SCI CLUB LAVIS AD (01989)

Presidente: Umberto Pezzi
Via Matteotti, 5
38015 Lavis (TN)
Tel: 3703612044
3284793501
sciclublavis@gmail.com
Pec: pec@pec.sciclublavis.it
www.sciclublavis.it

**ASSOCIAZIONE SPORTIVA
DILETTANTISTICA TTS (02103)**

Presidente: Fabrizio Gennari
Strada delle Tabarelle, 198
38123 Trento (TN)
Tel: 0461915200
3484415156
info@tts.tn.it
Pec: pec@pec.tts.tn.it
www.tts.tn.it

SCI CLUB LEDRENSE AS (02317)

Presidente: Carlo Giacometti
Via Delio Brigà, 5
38067 Ledro (TN)
Tel: 3298188842
sciclubledrense@gmail.com
Pec: tn37@pec.it

BRENTONICO SKI TEAM (02599)

Presidente: Luca Schelfi
Via Roma, 4
38060 Brentonico (TN)
Tel: 3487416310
3493616541
info@brentonicoskiteam.it
Pec: tnh4@pec.it
www.brentonicoskiteam.it

FALCONERI SKI TEAM ASD (02653)

Presidente: Angelo De Cesari
Via del Lavoro, 18
38063 Avio (TN)
Tel: 3499261953
3356861756
segreteria@falconeriskiteam.net
Pec: tnj7@pec.it
www.falconeriskiteam.net

SCI CLUB LEVICO (02674)

Presidente: Franco Libardi
Via C. Battisti, 13/a
38056 Levico Terme (TN)
Tel: 3403346736
info@sciclublevico.com
Pec: tnh8@pec.it
www.sciclublevico.com

SKI TEAM SOPRAMONTE (02678)

Presidente: Matteo Ravagni
Parco Fra Dolcino e Margherita, 1
38123 Sopramonte (TN)
Tel: 3487412527
3487412527
info@sopramonteski.it
Pec: tnh7@pec.it
www.sopramonteski.it

**ASD GRONLAI ORIENTEERING TEAM
(02747)**

Presidente: Fabrizio Boneccher
Via Roma, 67
38064 Folgaria (TN)
Tel: 3383037499 3482649097
paola.dona31@gmail.com
Pec: gronlait@certificazioneposta.it
www.gronlait.it

**GRUPPO SPORTIVO COSTALTA ASD
(02896)**

Presidente: Claudio Bernardi
Via dello Stadio, 17
38042 Baselga di Pinè (TN)
Tel: 3475259858
3475259858
gscostaltaasd@gmail.com
Pec: tnhw@pec.it

**TRENTINA MASTER SKI ASD SCL
(03275)**

Presidente: Gian Luca Porta
Via dei Masetti, 34
38121 Trento
Tel: 3355468038
0461983872
giandadoporta@gmail.com
Pec: trentinamasterski@pecdotcom.it

**SKI TEAM LAGORAI TESINO ASD
(03394)**

Presidente: Carola Gioseffi
Via Dante, 10
38053 Castello Tesino (TN)
Tel: 3494773965
3200859887
skiteamlagorai@gmail.com
Pec: skiteamlagorai@pec.it
www.skiteamlagorai.com

SCI CLUB EDELWEISS TNT (03395)

Presidente Andrea Giordano Massarenti
Via Caduti di Malga Zonta, 10
38064 Folgaria (TN)
Tel: 3933306064
3299686158
info.edelweissclub@gmail.com
Pec: edelweisstnt@pec.it
www.edelweissclub.it

WONDER.SKI A.S.D. (03396)

Presidente: Martino Cortella
Via Segantini, 4
38122 Trento
Tel: 3666708753
3479624038
michele.cortella@gmail.com
Pec: tnh8@pec.it
www.wonder.ski

**ASD SOTTOZERO NORDIC TEAM
(03399)**

Presidente: Michele Pasqualotto
Via Zanella, 1
38122 Trento
Tel: 3483680350
3496010317
teamsottozero@gmail.com
Pec: tnh7@pec.it
www.teamsottozero.it

MADE 2 WIN TRETEAM ASD (03406)

Presidente: Michele Marchi
Via Europa, 2/G
38060 Volano (TN)
Tel: 3478655862
3483969066
info@made2win.it
Pec: made2wintreteam@pec.it
www.asdmade2win.com

SCI CLUB ALTOGARDA ASD (03440)

Presidente: Marco Carloni
Piazza Marchetti, 5
38062 Arco (TN)
Tel: 3387446943
3356820964
info@sciclubaltogarda.it
Pec: tnhf@pec.it
www.sciclubaltogarda.it

DRAGO SKI TEAM ASD (03565)

Presidente: Filippo Buffatti
Via XXV aprile, 39/40 int.15
38064 Folgaria (TN)
Tel: 3472445702
3483502350
dragoskiteam@gmail.com
Pec: filippo.buffatti@pec.it

**ASD SCI CLUB ALPE CIMBRA
EVOLUTION TEAM (03681)**

Presidente: Loris Monco
Via del Ploz, 37
38064 Folgaria (TN)
Tel: 3474205907
3477153620
club@maestriscifolgaria.it
Pec: info@pec.gioielleriadalsanto.com

**SCI CLUB VALLE DI CEMBRA ASD
(03705)**

Presidente: Claudia Ruggera
Piazza Chiesa, 2
38092 Altavalle (TN)
Tel: 0461682248
336517662
info@sciclubvalledicembra.com
Pec: claudia.ruggera@geo.pec.it
www.sciclubvalledicembra.com

**POLISPORTIVA THE MONSTERS
(03743)**

Presidente: Riccardo Vecchini
Via Della Croce, 29
38123 - Trento
Tel: 3285449111 - 3925431456
polisportivathemonsters@gmail.com
Pec: themonstersasd@pec.it

Indirizzi utili

Andreoli Greta

andreoligreta@gmail.com
Via Prainè 28/B
25079 – Vobarno (BS)
Tel. 339.1756914

Andreoli Tommaso

Tommaso.andre95@gmail.com
Via Falcier, 7
38068 – Brentonico (TN)

Avv. Antolini Andrea

avv.antolini@studiolegaleantolini.it
Via Splazzago, 8
38079 - Bolbeno (TN)
Tel. 349.0071907

Ballardini Michele

michele.ballardini@gmail.com
Località Tonello, 6
38079 – Borgo Lares (TN)
Tel. 329.0276036

Bergamaschi Andrea

andreabergamaschi86@gmail.com
Via dei Glicini, 17
20065 – Inzago (MI)
Tel. 333.4769935

Berlanda Alessio

sprinterberly79@yahoo.it
Via Znojmo, 6
38123 Trento (TN)
Tel. 349.6097622

Bernardi Stefano

stefano.bernardi@fisitrentino.it
Via Argentario, 5
38045 Civezzano (TN)
Tel. 0461.232256 – 349.1761326

Bertoldi Michele

miguez.ruz@gmail.com
Via Azzolini, 1
38046 – Lavarone (TN)
Tel. 328.6743804

Betta Matteo

matteo.betta@live.it
Via Matteotti, 14
38033 – Cavalese (TN)
Tel. 347.4291839

Bezzi Andrea

andrea.bezzi.mob@gmail.com
Via della Campagna, 43
38027 Terzolas (TN)
Tel. 334.6522171

Bezzi Massimino

info@gsmonte Giner.it
Via Guglielmo Marconi, 21
38026 - Cusiano (TN)
Tel. 333.6066502

Bonani Aldo

aldo_bonani_79@alice.it
Frazione Lanza, 37
38020 - Rumo
Tel. 340.7214895

Boninsegna Davide

davide.boninsegna73@gmail.com
Via Pineta, 1/E
38030 – Panchià (TN)
Tel. 347.9768603

Bonvecchio Mauro

stampa@fisitrentino.it
Via degli Orbi, 7
38122 Trento (TN)
Tel. 340.1396620

Bosin Marcello

marcellobosin@gmail.com
Via di Poz, 41
38037 Predazzo (TN)
Tel. 366.6809564

Braitto Erziana

erziana.braitto@gmail.com
Via Roma 50/A
38038 Tesero (TN)
Tel. 347.5784685

Bresadola Davide

bresjump@gmail.com
Via Santa Maria Maddalena, 15/A
38026 Ossana (TN)
Tel. 340.6161773

Bulanti Michele

michelanti@yahoo.it
Via Verdi
38080 – Carisolo (TN)
Tel. 347.4490350

Carbonari Ruggero

ruggerolepre@gmail.com
Via Manzoni 33
38044 Carbonare (TN)
Tel. 0464.765310 – 348.0394647

Carrara Bruno

b.carrara@tin.it
Via Borgo, 25
38020 Monclassico (TN)
Tel. 331.3667275

Chenetti Giuseppe

g.chenetti@alice.it
Streda de Salgiè, 17
38035 Moena (TN)
Tel. 331.1849323

Cloch Alessandro

alessandro.cloch@outlook.it
Streda Dolomites, 29
38032 – Canazei (TN)
Tel. 334.6938032

Colombo Stefania

Stefaniacolombo.10@gmail.com
Via Gianarde, 9
38033 – Cavalese (TN)
Tel. 339.2951811

Cogoli Walter

walter.cogoli@hotmail.com
Via Marconi, 52
38026 Ossana (TN)
Tel. 339.1390132

Confortin Igor

igor.confortin@gmail.com
Via Lazzaretto, 1
36010 - Roana (VI)
Tel. 342.3585509

Da Villa Francesco

info@hoteldavilla.com
Viale Dolomiti, 20/B
38046 Lavarone (TN)
Tel. 348.5104133

Debertolis Bruno

debebru@gmail.com
Via dei Bersaglieri, 43/B
38054 Primiero
San Martino di Castrozza (TN)
Tel. 366.6814847
118

Dellantonio Dario

dariopist@libero.it
Via Col. Barbieri, 3/A
38037 Predazzo (TN)
Tel. 3668325705

Dellantonio Giancarlo

Via Col. Barbieri, 5
38037 Predazzo (TN)
Tel. 339.2545982

Detassis Stefano

stefano.deta@gmail.com
Via Asiago, 5
38123 Trento
Tel. 346.6140111

Detomas Elia

elia@xse.it
Streda de Dolavila, 58
38032 - Canazei
Tel. 320.2471339

Donei Loris

loris.donei@virgilio.it
Via Don Antonio Longo
38030 Varena (TN)
Tel. 334.9047963

Ferrari Paolo

ferrari.pa@gmail.com
Streda de Larcionè 1/B
38036 – San Giovanni di Fassa
Tel. 349.8790717

Ferrari Paolo

paoloferrari21@yahoo.it
Via Brenta, 21
38052 Caldonazzo (TN)
Tel. 0461.984047 – 340.3485504

Franceschetti Riccardo

riccardo341967@gmail.com
Via Even
38035 Moena (TN)
Tel. 347.3008295

Fruner Nicola

nicola_fruner@hotmail.it
Piazza Hofer, 1
38075 Fivavè (TN)
Tel. 0465.735264 – 393.8648304

Ganz Carlo

arch.carloganz@gmail.com
Strada Loewy, 88
38035 Moena (TN)
Tel. 0462.574635 - Cell. 335.6061728

Gennari Fabrizio

Fabrizio.gennari@gmail.com
Strada delle Tabarelle, 198
38123 Villazzano (TN)
Tel. 0461.914363 - Cell. 348.1525180

Guadagnini Matteo

guadagnini1962@gmail.com
Via Venezia, 2/A
38037 – Predazzo (TN)
Tel. 334.6522144

Leso Eriberto

eribertoleso@gmail.com
Via Degregorio, 15
38037 – Predazzo (TN)

Lucian Corrado

corrado.lucian@libero.it
via Fol, 14 – Loc. Transacqua
38054 Primiero
San Martino di Castrozza (TN)
Tel. 327.5612208

Maestri Walter

maestriwalter@yahoo.it
Via Dolomiti di Brenta, 59
38086 Sant'Antonio di Mavignola (TN)
Tel. 331.3712599

Marta Franco

Via Roma, 2/a
38030 Ziano di Fiemme
Tel. 366.6783035

Mattarelli Andrea

andrea.mattarelli.tn@gmail.com
Via Marconi, 63
38046 – Lavarone (TN)
Tel. 340.5384918

Mazzarini Emiliano

mazzarini.emiliano@gmail.com
Fraz. Enguiso
Via Marconi, 11
38067 Ledro (TN)
Tel. 328.8727370

Mellarini Tiziano

tiziano.mella@yahoo.it
presidente@fisitrentino.it
Via Tre Chiodi, 4
38061 Ala (TN)
Tel. 335.8231505

Menapace Massimo

momi.menapace@gmail.com
Via Marconi, 100
38023 – Cles (TN)
Tel. 335.5606611

Menegalli Nicolò

nicolo.menegalli@gmail.com
Via Facciotti, 11
37019 – Peschiera del Garda (VR)
Tel. 349.3209622

Morandini Mauro

mauromorandini@icloud.com
Via Fontanelle, 3
38037 – Predazzo (TN)
Tel. 366.6783036

Marcon Giovanni

Gioannimaria.marcon@gmail.com
Via Rossini, 9
38068 – Rovereto (TN)
Tel. 346.3875251

Nave Walter

walter.nave@gmail.com
Via Jacob, 12
38068 Rovereto (TN)
Tel. 328.3563256

Nicolini Franco

f.nicolini@libero.it
Via Dolomiti, 20
38018 Molveno (TN)
Tel. 0461.586120 – 329.2195167

Nizzi Enrico

enriconizzi@hotmail.com
Strada De Spinac, 4
38035 Moena (TN)
Tel. 347.1177766

Orler Nicolò

nicolo.orler@gmail.com
Via Don Luigi Bonat, 6
38050 Mezzano (TN)
Tel. 349.4370121

Parisi Roberto

parisiroberto@yahoo.it
Via Bizere, 3/d
38057 Susà
Pergine Valsugana (TN)
Tel. 338.5364080

Pastore Cesare

pastorecesare@yahoo.it
Strada De Bos Budon, 14
38035 Moena (TN)
Tel. 333.6517431

Paternoster Paolo

paterpaolo@gmail.com
Via alla Cross, 1
38024 Peio (TN)
Tel. 338.5364080

Pedergnana Fernando

fernandopedergnana@gmail.com
Frazione Pracorno
38020 Rabbi (TN)
Tel. 0463.902654 – 334.6979982

Pedergnana Rino

rinopedergnana@hotmail.it
Via Panorama, 26
38084 Madonna di Campiglio (TN)
Tel. 0465.440173 – 335.6777358

Peterlini Marco

peterlini@studiosaica.com
Via Prato, 46/E
38068 Rovereto (TN)
Tel. 0464.435305 – 348.5708962

Podetti Raffaella

raffa.podetti@gmail.com
Via Rotian, 11
38025 – Dimaro Folgarida (TN)
Tel. 335.5282862

Porta Gian Luca

giandadoporta@gmail.com
Via Marnighe, 14
38121 Trento (TN)
Tel. 335.5468038

Redolfi Rudj

rudj.redolfi@gmail.com
Via Q Bezzi, 34
38020 Mezzana (TN)
Tel. 348.5800531

Rondina Alessandro

alegofast@gmail.com
Loc. Poia, 45/D
38077 Comano Terme (TN)
Tel. 349.8785747

Scalet Simone

simone.scalet@libero.it
Via Caltene, 32
38054 Transacqua (TN)
Tel. 340.3762785

Selle Fabio

selle.fabio@virgilio.it
Via Cesure, 1
38033 Cavalese (TN)
Tel. 366.6783022

Seppi Ervino

ervino.seppi@gmail.com
Maso Giordani, 32/B
38010 – Ruffrè Mendola
Tel. 333.2368321

Seppi Luigi

luigi.seppi@lsccommercialisti.it
Via di Coltura, 6
38123 Trento
Tel. 349.0021808

Slaifer Ziller Dean

dszinzin@gmail.com
Via Campanil Basso, 26
38086 Madonna di Campiglio (TN)
Tel. 335.7728417

Stelzer Stefano

stefanostelzer@gmail.com
Via dei Canopi, 4
38057 Pergine Valsugana (TN)
Tel. 329.0505744

Tomasini Giorgio

slittino.trento@gmail.com
Via San Giacomo, 4/7
Località Tonadico
38054 Primiero San Martino di Castrozza (TN)
Tel. 347.0161410

Tomasini Manuel

tomasini.manuel@gmail.com
Via Balista, 15
38060 Brentonico (TN)
Tel. 331.3712622

Valenti Brunella

valenti@jumpandgo.it
Località Doss
38033 Borgo Chiese (TN)
Tel. 339.5075124

Valentini Carolina

carolinavalentini99@gmail.com
Via Giuseppe Verdi, 10
38013 – Mezzocorona (TN)
Tel. 345.2532375

Vanzetta Massimo

massimo@studiovanzetta.it
Via Mosenè, 7
38030 – Ziano di Fiemme (TN)
Tel. 348.0038426

Vanzo Pietro

pietro.vanzo@gmail.com
Via Roma 50/A
38038 Tesero (TN)
Tel. 345.4515371

Vinante Elvis

v.elvis@libero.it
Via Ariestiezza, 1 – 38038 Tesero (TN)
Tel. 331.3705018

Vinante Gianpiero

giampiero.vinante@libero.it
Via Unterberger, 9 - 38033 Cavalese (TN)
Tel. 348.9206983

Zanetel Claudio

impresazanetel@live.it
Via Sass Maor, 21 - 38054 Tonadico (TN)
Tel. 0439 64221 – 348.0456292

Zanfei Paolo

studio@zanfeipaolo.191.it
Viale Belvedere, 6
38056 Levico Terme (TN)
Tel. 347.3237924

Zanon Marco

zetaemme56@gmail.com
Via Bosin, 7
38030 – Ziano di Fiemme (TN)
Tel. 338.93390213

Zattoni Paola

paolazattoni83@gmail.com
Via del Lissandro, 16
38033 – Cavalese (TN)
Tel. 347.0599685

Zeni Moreno

zenimoreno@yahoo.it
Via Gardesani, 11
38060 Brentonico (TN)
Tel. 347.6413921



PROVINCIA AUTONOMA
DI TRENTO



FEDERAZIONE
ITALIANA
SPORT
INVERNALI
COMITATO REGIONALE
TRENTO



PLATINUM SPONSOR



GOLD SPONSOR



SILVER SPONSOR



FORNITORI TECNICI

COLMAR

Abbigliamento Ufficiale
Comitato



Abbigliamento Tecnico
Team Sci Fondo e Biathlon



Abbigliamento
Giudici di Gara

POOL

Consorzio Bim dell'Adige – Consorzio Bim del Chiese – Consorzio – Bim Sarca, Mincio, Garda
Consorzio Bim del Brenta – Consorzio Fiemme / Obereggen – Agenzia Itas – Assicurazioni Lavis
Dolomiti Superski – Comitato Fiemme Coppa del Mondo – Comitato 3Tre – Salumificio Simonini
Pool Sportivo Dolomitica – Cantina Aldeno

LA TUTELA
DELL'ENERGIA
FINISCE.

SE

SCEGLI

FIN DA ORA,
SEI TU
A DECIDERE.

**SEI NEL SERVIZIO DI MAGGIOR TUTELA?
SCOPRILO CON NOI E SCEGLI
CONSAPEVOLMENTE IL TUO
FORNITORE TARENTINO.**

Se sulla tua bolletta c'è scritto "Servizio di Maggior Tutela" il cambiamento riguarda anche te: parliamone subito per vederci chiaro e non avere sorprese. Se non scegli, la tua fornitura nel 2024 andrà all'asta, passando automaticamente a un fornitore che non hai deciso tu.

I nostri consulenti sono qui per guidarti nel passaggio e farti conoscere i vantaggi di scegliere con tranquillità il tuo fornitore locale, in Trentino, accanto a te.

PARLANE CON NOI:

VIENI A TROVARCI
ALLO SPORTELLO
PIÙ VICINO A TE

CHIAMACI
AL NUMERO VERDE
800-030-030

VISITA IL SITO
DOLOMITIENERGIA.IT



 **Dolomiti**
energia

SEGUICI SU:





Lo Sport, la Cultura, gli Eventi
che rendono vivo il nostro Territorio.

AMIAMO FARNE PARTE.



l'origine della tua spesa

Centro distributivo Conad per le province di Trento, Bolzano, Verona e Vicenza

