



PROVINCIA
AUTONOMA
DI TRENTO

TRENTINO

Agenda 2026



FEDERAZIONE
ITALIANA
SPORT
INVERNALI
COMITATO REGIONALE
TRENTO



**CI SONO SPAZI CHE PARLANO DI TE,
ANCOR PRIMA CHE TU LI ABITI**

**SERRAMENTI STUDIATI E REALIZZATI
SU MISURA, SARTORIALMENTE**

*"L'Architettura è il gioco sapiente, rigoroso e magnifico,
dei volumi assemblati nella luce" - Le Corbusier*



Una stagione speciale

Il calendario della Fisi del Trentino con le sue 12 specialità propone quasi mille gare da dicembre ad aprile

Come da tradizione, il Comitato Trentino della FISI pre-dispone l'Agenda dello Sci, la pubblicazione che illustra il sistema dello sci provinciale con speciali per l'aspetto agonistico e la presentazione dei protagonisti.

Sarà un inverno per certi versi unico, con il Trentino pronto ad ospitare gli importanti appuntamenti delle Olimpiadi di febbraio e con la Valle di Fiemme e le sue strutture al centro dell'attenzione internazionale con tanti attesi momenti agonistici.

Una stagione particolare, quindi, che si rifletterà su tutte le altre discipline cui guarda il Comitato Trentino con la sua organizzazione, con la grande passione e l'impegno degli sci club che costituiscono uno straordinario patrimonio di competenze tecniche, professionali e umane con dirigenti, tecnici, allenatori, collaboratori, volontari sempre pronti e disponibili.

Lasciando alle pagine di questa pubblicazione l'elencazione delle tante manifestazioni agonistiche, va evidenziato come la stagione presenti in Trentino ben 199 manifestazioni, 18 eventi top, 1 campionato mondiale, 5 eventi di Coppa del Mondo, 4 di Coppa Europa e 6 appuntamenti tricolori.

Moltissimi appuntamenti attireranno quindi l'interesse e la curiosità di atleti, appassionati, addetti ai lavori con il sistema sci provinciale e la sua capacità organizzativa al centro dell'attenzione, comunicando l'immagine del

Trentino quale territorio sportivo con centinaia di chilometri di piste e appuntamenti di alto livello.

Tutto ciò è possibile grazie alle competenze tecniche, professionali e umane presenti all'interno degli sci club e alla vicinanza di tante istituzioni che con il loro sostegno permettono di realizzare progetti concreti.

Con la consapevolezza di un sistema che funziona, giunga quindi un forte riconoscimento e ringraziamento a tutti coloro che agiscono all'interno dei nostri sci club, dai dirigenti, ai tecnici, agli allenatori, ai collaboratori, ai volontari. Ma anche alle famiglie degli atleti cui rivolgo un forte "in bocca al lupo" per le loro aspirazioni.

È quindi con spirito positivo che il Comitato Trentino della Fisi e i suoi sci club affrontano una stagione agonistica piena di impegni e appuntamenti, forti della consapevolezza di partecipare al processo di formazione di una generazione di giovani che vede nello sport importanti valori che li accompagneranno nel loro percorso di crescita personale.

Tiziano Mellarini

Presidente Comitato Trentino Fisi

**VAL DI Fiemme
OBereggen**
OLTRE 100 KM DI PISTE

latemar
dolomites

Alpe
Cermis
MOUNTAIN SKI AREA

SKI AREA
ALPE LUSIA
BELLAMONTE - MOENA

**DOLOMITI
SUPERSKI**

Val di Fiemme Obereggen, lo sci di sempre nell'atmosfera Olimpica

Piste aperte giorno e notte, impianti
accessibili e tante novità



credits by matthia rizi

Per tutta la stagione invernale **piste e rifugi
aperti e facilmente raggiungibili.**

(Dal **2 al 20 febbraio 2026** l'accesso alla ski area Latemar
Dolomites è garantito da Pampeago e Obereggen).



Comitato Regionale Trentino Fisi

Consiglio Regionale

Presidente: Tiziano Mellarini

Vice Presidenti: Dean Slaifer Ziller (vicario) e Raffaella Podetti

Segretario: Stefania Colombo

Consiglio Regionale: Tiziano Mellarini, Greta Andreoli, Stefania Colombo, Francesco Da Villa, Bruno Debertolis (rappresentante atleti), Walter Nave, Marco Peterlini (rappresentante tecnici), Raffaella Podetti (rappresentante atleti), Stefano Stelzer, Claudio Zanetel, Dean Slaifer Ziller.

Revisore dei Conti: Luigi Seppi

Revisore dei Conti supplente: Paolo Zanfei

Consiglieri referenti di settore

Sci alpino: Marco Peterlini

Sci fondo e biathlon: Claudio Zanetel

Skiroll: Bruno Debertolis

Salto e combinata nordica: Raffaella Podetti

Snowboard: Dean Slaifer Ziller

Skicross: Francesco Da Villa

Sci Alpinismo: Tiziano Mellarini

Slittino: Claudio Zanetel

Sci d'erba: Stefano Stelzer

Collaboratori di settore esterni

Biathlon: Elvis Vinante

Skiroll: Alessio Berlanda

Salto e combinata nordica: Davide Boninsegna

Snowboard: Alessandro Rondina

Sci Alpinismo: Rino Pedernana

Slittino: Giorgio Tomasini

Sci d'erba: Michele Ballardini

Ufficio

Responsabile Segreteria: Stefano Bernardi

Contabilità: Alessandra Piffer

Ufficio stampa: Mauro Bonvecchio



Federazione Italiana Sport Invernali **COMITATO REGIONALE TRENTINO**

Via della Malpensada, 84
38123 Trento

T. 0461.232256

segreteria@fisitrentino.it
www.fisitrentino.it

Informazioni:

segreteria@fisitrentino.it

Amministrazione:

amministrazione@fisitrentino.it

Ufficio Stampa:

stampa@fisitrentino.it

Pec: fisi.crt@pec.it

Codice Fiscale e Partita Iva:
05027640159

Cod. Destinatario C3UCNRB

Cod. amministrativo CR.TN

Codice Iban: IT 96 C 08304
01813 000013021515

Segreteria Comitato Regionale Trentino FISI

Orario di apertura

al pubblico

dal LUNEDÌ al VENERDÌ

dalle 09.00 alle 13.00

L'INVERNO CHE TI ACCOGLIE.



Scopri la storia
di Aleksander
su vita Trentino.info



“Qui posso allenarmi, ma anche rilassarmi
immergendomi nella natura.
Mi sento a casa.”

Aleksander Aamodt Kilde
SCIATORE DI COPPA DEL MONDO



RESPIRA, SEI IN **TRENTINO**

Comitato Regionale Trentino Fisi

Incarichi Speciali

Rapporti Giudici di Gara e Cronometristi: Raffaella Podetti
 Responsabile Commissione Giudici di Gara: Pietro Vanzo
 Commissione Giudici di Gara: Erziana Braitto, Fabrizio Gennari, Luca Gianmoena
 Responsabile Commissione Omologazione Piste: Giampiero Vinante
 Rapporti con la scuola: Tiziano Mellarini e Stefania Colombo
 Referenti Ski college: Giuseppe Chenetti e Matteo Guadagnini
 Rapporti istituzionali: Tiziano Mellarini
 Referente marketing e sponsor: Tiziano Mellarini
 Commissione Giustizia e Disciplina: avvocato Andrea Antolini
 Consulente Psicologa dello Sport: Brunella Valenti
 Consulente Alimentazione Sportiva: Stefano Detassis
 Responsabile Universitari e Master Sci Alpino: Gian Luca Porta

Consigliere Trentino FISI Nazionale

Responsabile nazionale Commissione Omologazione Piste,
 Giudici di Gara e referente Settore Sci Alpinismo: Lorenzo Conci

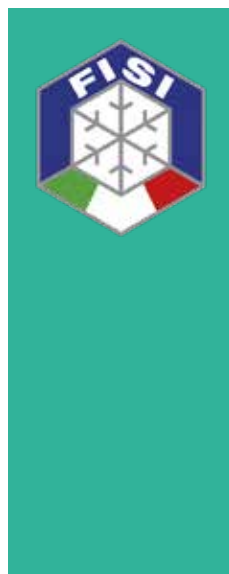

Le Banche dal cuore **trentino**



**CASSE RURALI
TRENTINE**



Dati annuali aggregati disponibili al 5.6.25

Le iniziative che abbiamo
promosso nel campo della
cultura sono più di **2.200**

Le attività che abbiamo
finanziato a favore dello
sport sono più di **2.500**

I progetti di **volontariato**
che abbiamo sostenuto
sono più di **800**

Atleti Azzurri

I Trentini nelle squadre nazionali

Sci alpino

Luca de Aliprandini

(Gs Fiamme Gialle)
WC Discipline tecniche
Nato a Cles (Tn) il 01/09/1990
Residente a Ville d'Anaunia (Tn)

Davide Seppi

(Gs Fiamme Gialle)
WC2 Discipline tecniche
Nato a Vipiteno il 02/04/2002
Residente a Masi Di Cavalese (Tn)

Laura Pirovano

(Gs Fiamme Gialle)
Gruppo WC velocità
Nata a Trento il 20/11/1997
Residente a Spiazzo Rendena (Tn)

Martina Peterlini

(Gs Fiamme Oro)
Gruppo WC Tecniche
Nata a Trento il 24/10/1997
Residente a Rovereto (Tn)

Marta Rossetti

(Gs Fiamme Oro) | Gruppo WC Tecniche
Nata a Desenzano Del Garda (Bs)
Il 25/03/1999
Residente a Puegnago Sul Garda (Bs)

Beatrice Sola

(Gs Fiamme Oro)
Gruppo WC Tecniche
Nata a Trento il 11/02/2003
Residente a Trento

Ludovica Righi

(Gs Fiamme Oro)
Coppa Europa Velocità
Nata a Carpi (Mo) il 27/01/2006
Residente a Carpi (Mo)

Marta Giaretta

(Gs Fiamme Gialle)
Gruppo Giovani
Nata a Vicenza il 13/07/2007
Residente a Vicenza

Sci di fondo

Riccardo Pasquarella

(Ski Team Fassa)
Gruppo Giovani
Nato a Forlì il 30/03/2005
Residente a Faenza

Edoardo Baldo

(Gs Fiamme Gialle)
Gruppo Giovani
Nato a Montebelluna (TV) il 23/02/2005
Residente a Cortina d'Ampezzo (BL)

Paolo Ventura

(Cs Esercito)
Squadra A
Nato a Cavalese (Tn) il 01/04/1996
Residente a Tesero (Tn)

Simone Daprà

(Gs Fiamme Oro)
Squadra A
Nato a Cavalese (Tn) il 19/06/1997
Residente a Panchià (Tn)

Caterina Ganz

(Gs Fiamme Gialle)
Squadra A
Nata a Cavalese (Tn) il 13/11/1995
Residente a Moena (Tn)

Nicole Monsorno

(Gs Fiamme Gialle)
Squadra A
Nata a Cavalese (Tn) il 07/02/2000
Residente a Varena (Tn)

Simone Mocellini

(Gs Fiamme Gialle)
Squadra A Sprint
Nato a Borgo Valsugana (Tn) il 05/05/1998
Residente a Grigno (Tn)

Giovanni Ticcò

(Gs Fiamme Oro)
Squadra A Sprint
Nato a Trento il 16/02/2000
Residente a Moena (Tn)



NARVIK2029
FIS ALPINE WORLD SKI CHAMPIONSHIPS

OFFICIAL SUPPLIER

THE RIGHT PARTNER FOR YOUR RACE



Francesca Franchi

(Gs Fiamme Gialle)
Squadra A Aggregati
Nata A Trento il 24/12/1997
Residente A Molveno (Tn)

Andrea Zorzi

(Cs Carabinieri)
Squadra Milano Cortina 2026
Nato a Cavalese il 24/10/2003
Residente a Cavalese (Tn)

Giacomo Gabrielli

(Cs Esercito)
Squadra Milano Cortina 2026
Nato a Cavalese il 10/06/1996
Residente a Masi di Cavalese (TN)

Luca Ferrari

(Gs Fiamme Oro)
Squadra Junior
Nato a Cavalese (Tn) il 16/03/2006
Residente a Predazzo (Tn)

Thomas Maestri

(Gs Fiamme Oro)
Squadra Interesse Nazionale
Nato a Tione di Trento il 22/09/1998
Residente a Carisolo (TN)

Francesco Romagna

(Gs Fiamme Oro)
Squadra Interesse Nazionale
Nato a Feltre il 14/03/2008
Residente a Mezzano (TN)

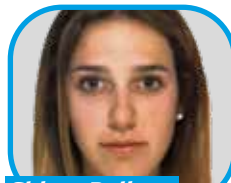
Chiara Doliana

(Asd Cauriol)
Squadra Interesse Nazionale
Nata a Cavalese l'8/05/2007
Residente a Tesero (TN)

Alice Leoni

(Gs Fiamme Oro)
Squadra Interesse Nazionale
Nata a Rovereto il 13/10/2008
Residente a Dro (TN)

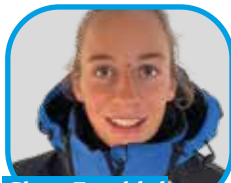
Clara Facchini

(Gs Fiamme Oro)
Squadra Interesse Nazionale
Nata a Cavalese il 02/07/2008
Residente a Predazzo (TN)

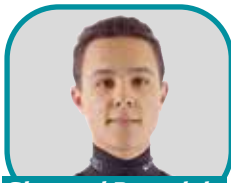
Giovanni Bresadola

(Cs Esercito)
Squadra B
Nato a Cles il 17/02/2001
Residente ad Ossana (TN)

Annika Sief

(Gs Fiamme Oro)
Squadra A
Nata a Cavalese il 27/10/2003
Residente a Varena (Tn)

Martina Ambrosi

(Gs Fiamme Oro)
Squadra B
Nata a Trento il 07/04/2001
Residente a Trento

Martin Chenetti

(Us Monti Pallidi)
Squadra di Interesse Nazionale
Nato a Cavalese il 21/10/2009
Residente a Moena (TN)

Iacopo Bortolas

(Gs Fiamme Gialle)
Squadra B
Nato a Cavalese il 07/06/2003
Residente a Tesero (TN)

Eros Consolati

(Us Dolomitica)
Squadra C
Nato a Trento il 12/08/2004
Residente a Trento

Domenico Mariotti

(Cs Esercito)
Squadra C
Nato a Cles il 09/10/2001
Residente a Vermiglio (TN)

Stefano Radovan

(Gs Fiamme Gialle)
Squadra C
Nato a Cles il 26/04/2003
Residente a Vermiglio (TN)

Veronica Gianmoena

(Cs Carabinieri)
Squadra B
Nata a Cavalese il 25/10/1995
Residente a Varena (TN)

Manuel Boninsegna

(Us Dolomitica)
Squadra di Interesse Nazionale
Nato a Cavalese il 25/10/2009
Residente a Panchià (TN)

Tobias Chenetti

(Us Monti Pallidi)
Squadra di Interesse Nazionale
Nato a Cavalese il 11/07/2010
Residente a Moena (TN)

20[°] TOUR DE SKI

3-4 JAN 2026

TRENTINO
fiemme
WORLD CUP

WARM-UP
Road to **26**
PROGRAMME



WWW.FIEMMEWORLDCUP.COM



Biathlon

Bryan Venturini

(Gs Fiamme Gialle)
Squadra di Interesse Nazionale
Nato a Cavalese il 27/05/2006
Residente a Predazzo (TN)

Tommaso Giacomel

(Gs Fiamme Gialle)
Squadra Elite
Nato a Vipiteno il 05/04/2000
Residente a Imer (TN)

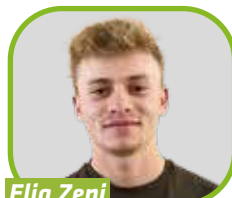
Elia Zeni

(Gs Fiamme Gialle)
Squadra Milano Cortina 2026
Nato a Cavalese il 05/06/2001
Residente a Tesero (TN)

Fabiana Carpella

(Gs Fiamme Oro)
Squadra Milano Cortina 2026
Nata a Cavalese il 28/03/2004
Residente a Tesero (TN)

Mirko Felicetti

(Circolo Canottieri Aniene)
Squadra A Parallelo
Nato a Cavalese il 15/07/1992
Residente a Moena (TN)

Sofia Valle

(Gs Fiamme Oro)
Squadra B Parallelo
Nata a Trento il 29/04/2003
Residente a Folgaria (TN)

Filippo Ferrari

(Cs Esercito)
Squadra Snowboardcross A
Nato a Segrate il 04/12/1999
Residente a Predazzo (TN)

Sofia Groblechner

(Gs Fiamme Gialle)
Squadra Snowboardcross A
Nata a Rovereto il 15/12/2003
Residente a Folgaria (TN)

Octavian Buda

(Polisportiva Alpe Cimbra)
Squadra Snowboardcross B
Nato in Romania il 16/04/2005
Residente a Folgaria (TN)

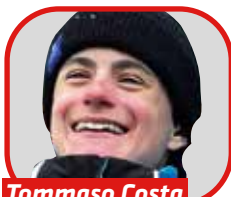
Tommaso Costa

(SCMDC Team)
Squadra Snowboardcross B
Nato a Parma il 24/08/2006
Residente a Parma

Giorgia Giurdanella

(SCMDC Team)
Squadra Snowboardcross B
Nata a Milano il 19/10/2006
Residente a Opera (MI)

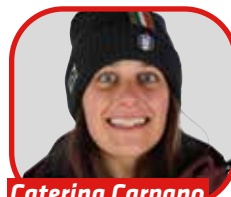
Caterina Carpano

(Gs Fiamme Gialle)
Squadra Snowboardcross Osservati
Nata a Cavalese il 19/03/1998
Residente a San Giovanni di Fassa (TN)

Nicola Liviero

(SCMDC Team)
Squadra Slopestyle A
Nato a Peschiera del Garda il 23/04/1999
Residente a Costermano (VR)

Marilù Poluzzi

(SCMDC Team)
Squadra Slopestyle A
Nata a Bologna il 10/03/2004
Residente a Pinzolo (TN)

Marcello Grassis

(SCMDC Team)
Squadra Slopestyle B
Nato ad Ivrea il 25/03/2006
Residente ad Ivrea (TO)

Gregorio Marchelli

(SCMDC Team)
Squadra Slopestyle B
Nato a Milano il 18/07/2008
Residente a Milano

Snowboard

Simone Deromedis

(Gs Fiamme Gialle)
Squadra A
Nato a Trento il 02/04/2000
Residente a Predaia (TN)

Paolo Piccolo

(Gs Fiamme Oro)
Squadra B
Nato a Trento il 23/10/2005
Residente a Lavarone (TN)

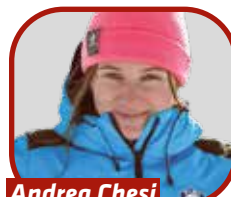

Filippo Rossi

(Polisportiva Alpe Cimbra)
Squadra B
Nato a Thiene il 08/10/2002
Residente a Zane (VI)

Andrea Chesi

(SCMDC Team)
Squadra B
Nato il 06/10/2003 a Tione
Residente a Spiazio (TN)

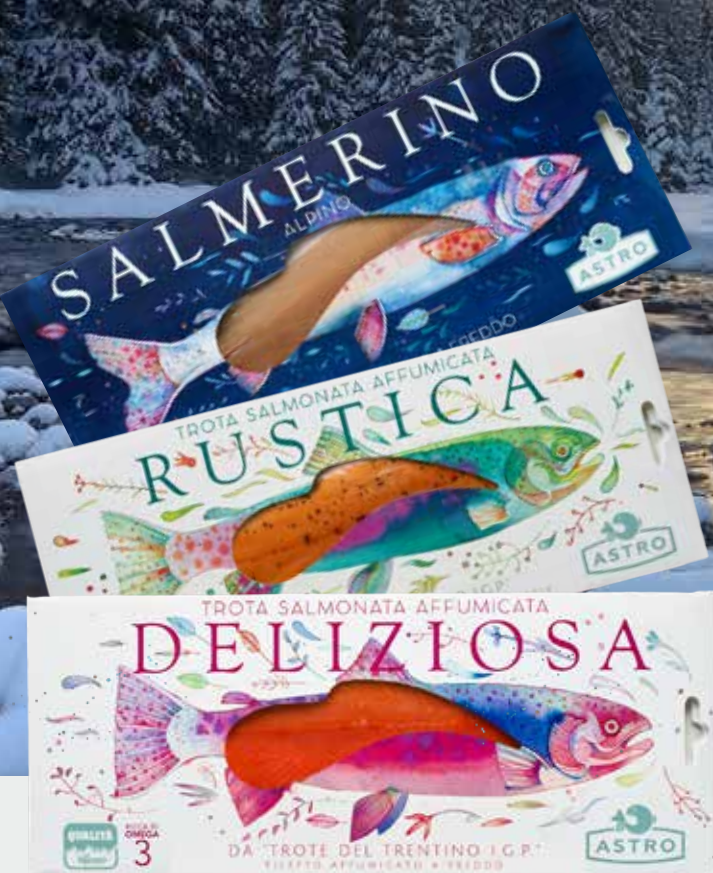
Skicross



Astro. Una storia vera,
*di pesci felici e acque pulite
 di ritmi montani e cibi che fanno bene,
 perchè sani, nutrienti, leggeri e sostenibili.*
**Uniche trote I.G.P. d'Italia e
 con marchio Qualità Trentino.**

www.troteastro.it

**TROTE E SALMERINI ALPINI
 BUONI, SANI E TRENTINI.**

Nathalie Bernard

(Ski Team Fassa)
Squadra Aggregati
Nata a Rovereto il 06/05/2003
Residente a San Giovanni di Fassa

Fabian Cincelli

(Ski Team Fassa)
Squadra Osservati
Nato a Cavalese il 04/05/2002
Residente a San Giovanni di Fassa

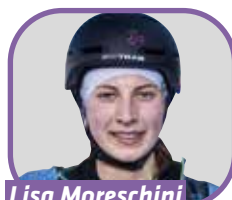
Lisa Moreschini

(Gs Fiamme Gialle)
Squadra Coppa del Mondo
Nata a Cles il 18/05/2001
Residente a Peio (TN)

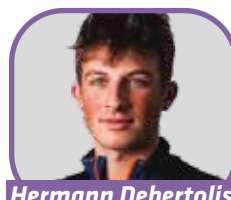
Hermann Debertolis

(Gs Fiamme Oro)
Squadra Under 23
Nato a Feltre il 18/04/2004
Residente a Primiero (TN)

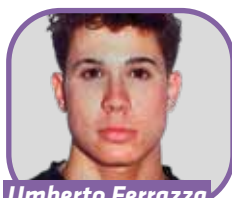
Umberto Ferrazza

(Sporting Club Campiglio)
Squadra Under 20
Nato a Trento il 04/05/2006
Residente a Tre Ville (TN)

Giorgia Pollini

(Cs Carabinieri)
Squadra Under 18
Nata a Tione il 10/03/2008
Residente a Pelugo (TN)

Carlo Cantaloni

(Team Futura)
Squadra A
Nato a Trento il 08/08/2005
Residente a Civezzano (TN)

Tommaso Dellagiacomina

(Asd Sottozero Nordic)
Squadra A
Nato a Cavalese il 08/09/1996
Residente a Predazzo (TN)

Giovanni Lorenzetti

(Us Carisolo)
Squadra A
Nato a Tione il 06/03/2003
Residente a Pinzolo (TN)

Matteo Tanel

(Robinson Ski Team)
Squadra A
Nato a Bolzano il 28/03/1993
Residente a Bronzolo (BZ)

Maria Eugenia Boccardi

(Under Up Ski Team)
Squadra A
Nata a Rovereto il 25/12/2000
Residente a Rovereto

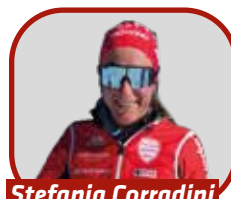
Stefania Corradini

(Asd Sottozero Nordic Team)
Squadra A
Nata a Trento il 01/07/1996
Residente a Castello di Fiemme (TN)

Michele Valerio

(Us Carisolo)
Squadra Sprint
Nato a Tione il 15/09/1999
Residente a Carisolo (TN)

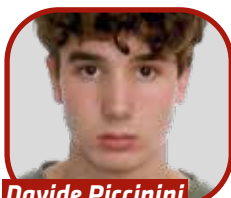
Davide Piccinini

(Made2Win by Futura)
Squadra Giovani
Nato a Trento il 16/03/2007
Residente a Lavarone (TN)

Federico Sartori

(Sc Ledrense)
Squadra Giovani
Nato ad Arco il 23/07/2009
Residente a Ledro (TN)

Noemi Parisi

(Made2Win by Futura)
Squadra Giovani
Nata ad Arco il 03/08/2008
Residente a Dro (TN)

MÜLLER DI CAVIT
LA QUALITÀ HA UN COLORE
INCONFONDIBILE.



Segli Cavit, bevi responsabilmente.

Müller di Cavit, spumante brut. Massima espressione della qualità trentina, prodotto dalla selezione esclusiva delle migliori uve del territorio. Aromi pieni, preziosi e delicati, particolarmente adatti per ogni momento di relax e convivialità. A casa, come fuori.

CAVIT
TRENTO

Daniele Buio

(Sc Città di Rovereto)
Squadra A
Nato a Rovereto il 05/07/2000
Residente a Rovereto (TN)

Filippo Zamboni

(Campiglio Ski Team)
Squadra A
Nato a Tione il 27/02/2001
Residente a Tre Ville (TN)

Andrea Iori

(Sc Bolbena)
Squadra A
Nato ad Arco il 05/04/2005
Residente a Bleggio Superiore (TN)

Bryan Agostini

(Sc Levico)
Squadra B
Nato a Trento il 23/08/2008
Residente a Levico Terme (TN)

Alex Galler

(Sc Levico)
Squadra B
Nato a Borgo Valsugana il 27/02/2004
Residente a Levico Terme (TN)

Nathan Seganti

(Falconeri Ski Team)
Squadra B
Nato a Bolzano il 31/01/2006
Residente a Riva del Garda (TN)

Federica Libardi

(Sc Levico)
Squadra B
Nata a Trento il 28/12/2005
Residente a Levico Terme (TN)

Lisa Anastasia Lucchese

(Falconeri Ski Team)
Squadra B
Nata in Russia il 22/03/2008
Residente a San Martino Buon Albergo (VR)

Noemi Oetti

(Sc Città di Rovereto)
Squadra B
Nata a Trento il 17/10/2008
Residente a Lavarone (TN)



UN VIAGGIO NEL MONDO DEGLI SPORT INVERNALI
Un format televisivo in collaborazione con FISI del Trentino

11 PUNTATE CON CADENZA QUINDICINNALE

Domenica 16 novembre 2025
Domenica 30 novembre 2025
Domenica 14 dicembre 2025
Domenica 28 dicembre 2025

Domenica 11 gennaio 2026
Domenica 25 gennaio 2026
Domenica 8 febbraio 2026
Domenica 22 febbraio 2026

Domenica 8 marzo 2026
Domenica 22 marzo 2026
Domenica 5 aprile 2026

Rai Trentino

Alle ore 9,00 su Rai 3 Trentino all'interno della rubrica Tapis Roulant
e in replica sul canale 808 del digitale terrestre alle ore 22,30.



Audi
FIS Ski World Cup



SKI CLASSICS



MADONNA
DI CAMPIGLIO



EVERY MOMENT IS LEGENDARY.

**7th JANUARY
2026**

3tre

FIS SKI WORLD CUP
**MADONNA
DI CAMPIGLIO**

The Night Slalom



GET YOUR TICKET >>>

Eventi Top in Trentino

COPPA DEL MONDO

TELEMARK

PINZOLO - DOSS DEL SABION

19 dicembre 2025 - Sprint M/f

20 dicembre 2025 - Sprint M/f

Agonistica Campiglio Val Rendena

SCI DI FONDO - TOUR DE SKI

VAL DI Fiemme

03 gennaio 2026 - Sprint TC M/F - Lago di Tesero

04 gennaio 2026 - 10 km Mass Start TL Final Climb - Alpe Cermis

Comitato Promozione Sci Val di Fiemme

SCI ALPINO

MADONNA DI CAMPIGLIO

07 gennaio 2026 - Slalom Maschile - Canalone Miramonti

Night Event

Sporting Club Madonna di Campiglio

SKICROSS

VAL DI FASSA - SKI AREA SAN PELLEGRINO

30 gennaio 2026 - FIS World Cup M/F

31 gennaio 2026 - FIS World Cup M/F

Park Costabella

Us Monti Pallidi

SCI ALPINO

VAL DI FASSA - SKI AREA SAN PELLEGRINO

07 marzo 2026 - Discesa Libera Femminile - La Volata

08 marzo 2026 - Super Gigante Femminile - La Volata

Ski Team Fassa

CAMPIONATI MONDIALI JUNIORES

SNOWBOARD

FOLGARIA

27 marzo 2026 - Slalom Gigante Parallelo M/F

28 marzo 2026 - Slalom Parallelo M/F

29 marzo 2026 - Slalom Parallelo Team Mixed

Polisportiva Alpe Cimbra



D.O.P.
Mela Val di Non



LA MELA CHE PIACE A TUTTI ANCHE ALL'AMBIENTE.



DALLE VALLI DI MELINDA, LA MELA CHE LA PENSA COME TE.

Piace perché è prodotta in modo sostenibile, in armonia con la natura.

Piace perché utilizza solo energie rinnovabili.

Piace perché è l'unica al mondo ad essere conservata nel cuore della montagna.

Piace perché i suoi fiori sono impollinati naturalmente dalle api,
grazie alla collaborazione con gli apicoltori della valle.

SEGUICI SU    MELINDA.IT

Eventi Top in Trentino

COPPA EUROPA

SCI ALPINO

SAN GIOVANNI DI FASSA

20 dicembre 2025 - Slalom Maschile - Memorial Elke ed Alceo Pastore
Ski Stadium Aloch
Ski Team Fassa

SNOWBOARD

FOLGARIA

08 gennaio 2026 - Slalom Gigante Parallelo M/F
09 gennaio 2026 - Slalom Gigante Parallelo M/F
Polisportiva Alpe Cimbra

FREESTYLE

MADONNA DI CAMPIGLIO

24 gennaio 2026 - Slopestyle M/F
Ursus Snow Park
Freestyle Academy

SKICROSS

VAL DI FASSA - SKI AREA SAN PELLEGRINO

13 febbraio 2026 - Coppa Europa M/F
14 febbraio 2026 - Coppa Europa M/F
Park Costabella
Ski Team Cavalese

EVENTI INTERNAZIONALI

SCI ALPINO

FOLGARIA FONDO GRANDE

55a AlpeCimbra FIS Children Cup
02 marzo 2026 - Selezioni Nazionali
Pista Martinella Nord - Slalom Under16 M/F
Pista Agonistica - Slalom Gigante Under14 M/F
03 marzo 2026 - Selezioni Nazionali
Pista Martinella Nord - Slalom Under14 M/F
Pista Agonistica - Slalom Gigante Under16 M/F

05 marzo 2026 - Criterium Internazionale
Pista Martinella Nord - Slalom Under16 M/F
Pista Agonistica - Slalom Gigante Under14 M/F
06 marzo 2026 - Criterium Internazionale
Pista Martinella Nord - Slalom Under14 M/F
Pista Agonistica - Slalom Gigante Under16 M/F



Via Roma, 76 | 38060 Aldeno (TN)
Tel. 0461 842511 | info@cantinaaldeno.com
www.cantinaaldeno.com

Eventi Top in Trentino

SCI FONDO

PASSO LVAZE'

Skiri Trophy Xcountry

17 gennaio 2026 - Under 10 ed Under 12 TC M/F

18 gennaio 2026 - Under 14 ed Under 16 TC M/F

Gs Castello di Fiemme

SCI FONDO

VAL DI FIEMME E FASSA

53a Marcialonga di Fiemme e Fassa

25 gennaio 2026 - 45 km e 70 km TC M/F

Sc Marcialonga

CAMPIONATI ITALIANI

SALTO E COMBINATA NORDICA

PREDAZZO - LAGO DI TESERO

23 dicembre 2025 - Campionati Italiani Assoluti Salto Speciale M/F - Test Event Milano Cortina 2026

23 dicembre 2025 - Campionati Italiani Assoluti Combinata Nordica M/F - Test Event Milano Cortina 2026

Comitato Promozione Sci

SCI ALPINISMO

PRIMIERO - SAN MARTINO DI CASTROZZA

10 gennaio 2026 - Campionati Italiani Assoluti - Giovani e Master Sprint M/F

11 gennaio 2026 - Campionati Italiani Assoluti - Giovani e Master Mixed Relay M/F

Gs Pavione

SALTO E COMBINATA NORDICA

PELLIZZANO - VAL DI SOLE

31 gennaio 2026 - Campionati Italiani salto Speciale e Combinata Nordica Under14 M/F

Gs Monte Giner

SNOWBOARD

MADONNA DI CAMPIGLIO

04 marzo 2026 - Campionati Italiani Assoluti Slopestyle M/F tutte le categorie

05 marzo 2026 - Campionati Italiani Assoluti Big Air M/F tutte le categorie

Scmdc

SNOWBOARD

MONTE BONDONE

14 marzo 2026 - Campionati Italiani Assoluti Slopestyle M/F tutte le categorie

Scmdc

SCI FONDO

PASSO CEREDA

13 marzo 2026 - Campionati Italiani under14 - XCX TL M/F

14 marzo 2026 - Campionati Italiani under14 - 5 - 4 km TC M/F

15 marzo 2026 - Campionati Italiani under14 - Staffetta mista 4 x 3,3 km TC

Us Primiero

Gruppo Arvedi

per lo sport

Eventi olimpici

SCI DI FONDO

Lago di Tesero - Stadio del Fondo

07 febbraio 2026 - 20 km Skiathlon TC/TL F
08 febbraio 2026 - 20 km Skiathlon TC/TL M
10 febbraio 2026 - Sprint TC M/F
12 febbraio 2026 - 10 km Interval Start TL F
13 febbraio 2026 - 10 km Interval Start TL M
14 febbraio 2026 - Staffetta 4 x 7,5 km TC/TL F
15 febbraio 2026 - Staffetta 4 x 7,5 km TC/TL M
18 febbraio 2026 - Team Sprint TL M/F
21 febbraio 2026 - 50 km Mass Start TC M
22 febbraio 2026 - 50 km Mass Start TC F

SALTO SPECIALE

Predazzo - Stadio del Salto

07 febbraio 2026 - Normal Hill HS109 F
09 febbraio 2026 - Normal Hill HS109 M
10 febbraio 2026 - Mixed Normal Hill HS109 M/F
14 febbraio 2026 - Large Hill HS143 M
15 febbraio 2026 - Large Hill HS143 F
16 febbraio 2026 - Super Team Large Hill HS143 M

COMBINATA NORDICA

Predazzo - Stadio del Salto - Lago di Tesero - Stadio del Fondo

11 febbraio 2026 - Gundersen Normal Hill - HS109/10 km TL M
17 febbraio 2026 - Gundersen Large Hill - HS143/10 km TL M
19 febbraio 2026 - Team Sprint Large Hill - HS143/2 x 7,5 km TL M

Eventi Paralimpici

PARA BIATHLON

Lago di Tesero - Stadio del Fondo

7 marzo 2026 – Sprint 7,5 km M/F: Sitting / Standing / Visivi
8 marzo 2026 – Individuale 12,5 km: Sitting / Standing / Visivi
13 marzo 2026 – Sprint Pursuit: Sitting / Standing / Visivi

PARA CROSS COUNTRY

Lago di Tesero - Stadio del Fondo

10 marzo 2026 – Sprint TC M/F: Sitting / Standing / Visivi
11 marzo 2026 – 10 Km Individual Start Classico: Sitting / Standing / Visivi
14 marzo 2026 – Mixed Relay 4x2,5 km ed Open Relay
15 marzo 2026 – 20 km Individual Start Free: Sitting / Standing / Visivi



SALUMI DA PODIO, GENUINI COME VOI

La famiglia Simonini ha una storia di **passione e maestria artigianale**, che si tramanda di generazione in generazione. Il legame con il territorio trentino si ritrova in ogni ricetta, **sapori antichi e nuovi gusti si intrecciano** per comporre un'ampia gamma di prodotti **senza glutine e senza lattosio**. Salumi realizzati con i migliori ingredienti, ideali per chi ricerca una **dieta bilanciata**, a basso contenuto di grassi e **ricca di proteine**.



SALUMI SIMONINI

Via dell'Artigianato, 1A 38061 Ala, TN | tel 0464 670587
info@salumisimonini.it | www.salumisimonini.it

CI SENTI IL TRENTINO DENTRO

Regolamento

Gara tipo

I regolamenti di gara inviati al Comitato e ai Giudici designati verranno controllati e trattenuti in Sede a disposizione degli interessati. Non saranno restituiti.

N.B. Tutti i regolamenti per le gare di sci effettuate nel Comitato Trentino dovranno essere redatti secondo il seguente schema:

Lo (nome dello Sci Club o Società) indice e organizza, con l'approvazione del Comitato Trentino F.I.S.I. una gara di (specialità) valida quale prova (Tipo di gara). La gara avrà luogo (data) a (località) sulla pista (nome della pista) alle ore (orario) omologazione n°..... del

Partecipazione e caratteristiche tecniche dei percorsi: **valgono le norme riportate in Agenda degli sport invernali e norme particolari emanate dal Comitato Trentino F.I.S.I. 2025/2026.**

Le iscrizioni dovranno pervenire alla Società organizzatrice tramite il portale online.fisi.org entro il termine previsto dal regolamento di gara.

Il legale rappresentante della società iscrivente all'atto dell'iscrizione dei propri atleti ne attesta il tesseramento, l'idoneità medica prescritta, la conformità dei materiali utilizzati alle norme in vigore ed il pagamento delle relative quote di iscrizione.

Il sorteggio degli ordini di partenza avrà luogo durante la Riunione Capisquadra che verrà tenuta in (indicare chiaramente la località, l'albergo o altro luogo del giorno all'ora); ad essa saranno ammessi i soli rappresentanti di Società.

La manifestazione valida per l'assegnazione del Trofeo (indicare il nome) che sarà assegnato secondo la graduatoria ottenuta. (modalità).

La premiazione avrà luogo alle ore del giorno presso è facoltà del Comitato Organizzatore apportare al presente regolamento tutte le modifiche che si rendessero necessarie per la migliore riuscita della manifestazione e della gara sempre che non siano in contrasto con quanto previsto dal R.T.F. e/o dall'Agenda degli Sport Invernali 2025/2026.

Tassa iscrizione gare SCI ALPINO

CATEGORIA	
Baby / Cuccioli	€ 15,00
Ragazzi / Allievi	€ 15,00
FIS Junior	€ 20,00
Senior / Master	€ 20,00

Tassa iscrizione gare SCI FONDO / BIATHLON

CATEGORIA	
Baby / Cuccioli	€ 10,00
Allievi / Ragazzi	€ 10,00
Juniore / Aspiranti	€ 10,00
Senior / Master	€ 10,00
Per l'intera staffetta	€ 15,00



**LA TRASMISSIONE UFFICIALE DELLA
FEDERAZIONE ITALIANA SPORT
INVERNALI DEL TRENTINO**

TUTTI I GIOVEDÌ DALL'11 DICEMBRE 2025 AL 19 MARZO 2026

**Su TRENTINO TV
alle ore 20,40
e in replica alle 23,15**

Anche in streaming
e on demand
su www.trentinotv.it
e l'App trentinotv

**Su ALTO ADIGE TV
Alle ore 20,30
e in replica la domenica
alle ore 15,30**

Si può rivedere anche sul web
nel canale Vimeo – Fisi del
Trentino, tramite link
da www.fisitrentino.it

**Su WELCOME IN
(canale nazionale 226):
il giovedì alle ore 20.40
e in replica lo stesso
giorno alle 23.15**

Promemoria

per le società organizzatrici

- Inviare al Comitato Trentino F.I.S.I. il regolamento della gara almeno 30 giorni prima della effettuazione della stessa. Tutti i regolamenti di gara devono essere stilati rispettando integralmente la forma del regolamento tipo pubblicato sul calendario gare del Comitato Trentino edizione 2025/2026. I regolamenti non saranno resi alle Società, ma trattenuti per visione presso il Comitato e pubblicati nella sezione gare del sito www.fisitrentino.it.
- Tutte le gare che per qualsiasi ragione non potranno essere effettuate alla data fissata non verranno rinviati e saranno definitivamente sospese (salvo decisioni contrarie del Comitato dettate da particolari necessità).
- Richiedere l'autorizzazione ed il servizio d'ordine alle autorità competenti.
- Stipulare una eventuale polizza di assicurazione integrativa a quella compresa nella affiliazione F.I.S.I. per danni a persone e cose derivanti dall'organizzazione della manifestazione.
- Richiedere sugli appositi moduli il servizio di cronometraggio almeno 30 gg. prima dello svolgimento della gara alla Segreteria Provinciale Cronometristi, c/o Casa dello Sport in via della Malpensada, 84 – Trento. Recapiti: Tel. 0461.986432 – mail: crono.trento@ficr.it – web: www.assokronos.it. L'obbligatorietà di richiedere il servizio cronometraggio alla FICr non sussiste per le gare di codice P0, P1, R1, R2 e R3. In ogni caso un adeguato servizio di cronometraggio ufficiale deve essere garantito.

Prima della Gara

La composizione della giuria di gara è strutturata rispettando le norme dell'Agenda degli Sport Invernali 2025/2026. I Giudici designati dalla Federazione (sia essa una designazione nazionale oppure regionale) saranno ospiti del Comitato Organizzatore a partire dal giorno precedente la gara; per le discipline laddove sono previsti allenamenti ufficiali, dal giorno precedente gli allenamenti. Si prega di inviare ai Giudici designati, il regolamento, il programma della manifestazione con segnalazione della pista sulla quale si svolge la manifestazione, la documentazione relativa all'omologazione della pista ed ogni altra notizia che possa essere utile; vanno inoltre contattati urgentemente in caso di annullamenti, sospensioni, rinvii o altri problemi. Disporre gli addetti alla pista che avranno le mansioni di controlli di porta e di giudice di arrivo. I contatti dovranno essere presi col delegato FISI designato. Si ricorda che anche gli apripista, come gli atleti, devono essere in regola con tessera F.I.S.I. e certificato d'idoneità

valido. Un concorrente non può far parte della Giuria e nemmeno essere tracciatore o apripista nell'intera gara. Mettere a disposizione un calibro per eventuali controlli di pali e materiali. I sorteggi dovranno aver luogo durante la riunione capisquadra che si terrà alla vigilia della gara e non prima delle ore 18.00 in località di gara o in diversa località raggiungibile in non più di 20 minuti circa. Per la gara in notturna il sorteggio si dovrà fare al più tardi nella mattinata del giorno della gara. I percorsi di tutte le gare inserite nei calendari federali devono essere tracciati da allenatori qualificati dalla FISI-Scuola Tecnici Federali (STF), tesserati FISI ed in regola con gli aggiornamenti previsti da STF (gli elenchi aggiornati sono pubblicati sul sito federale – sezione STF).

In ogni manifestazione, per qualsiasi disciplina e specialità, l'organizzatore deve:

- predisporre il soccorso di primo intervento e recupero lungo la pista secondo le specifiche di ogni singola disciplina indicate nei capitoli di riferimento dell'Agenda Nazionale;
- assicurarsi che un medico sia sempre nelle immediate vicinanze e in contatto radio o telefonico con l'organizzatore; in base ai dettami dell'Agenda Sport Invernali specifici per ciascuna disciplina, può essere richiesta la presenza del medico direttamente sul campo di gara;
- assicurarsi che il soccorso di primo intervento sia in contatto radio telefonico, o con altro mezzo idoneo, con i mezzi di trasporto abilitati alla più vicina struttura ospedaliera;
- supporto medico per gli organizzatori di eventi FIS di Sci Alpino, Snowboard, Freestyle: vedi dettagli nel sito FIS (Medical Guide ed. 2011) e RIS.

L'organizzazione dovrà inoltre farsi carico di eventuali costi per questa attività se non diversamente concordati a carico del gestore dell'impianto/pista dove si svolge la competizione. Nelle gare di sci alpino specialità DH e/o SG, un medico deve essere disponibile alla partenza per ogni eventuale intervento sulla pista e deve essere in comunicazione con la Giuria e con il personale di soccorso. Nelle gare di slittino un medico deve essere presente lungo il percorso di gara per ogni eventuale intervento sulla pista e deve essere in comunicazione con la Giuria e con il personale di soccorso. Nelle gare di sci nordico il medico deve essere presente nel parterre.

Le nuove linee guida relative all'utilizzo del Defibrillatore Automatico Esterno (DAE) in applicazione della normativa sulla dotazione ed utilizzo dei Defibrillatori in ambito sportivo (D.M. 26/06/2017) prevedono quanto segue:

D.M. 26/06/2017

- Dal 1 luglio 2017 è in vigore l'obbligo di dotazione ed impiego dei defibrillatori semiautomatici (DAE) durante gare inserite nei calendari delle FSN ed altre attività sportive con modalità competitive (non è più previsto per gli allenamenti).
- L'obbligo si intende assolto con la presenza del DAE nell'impianto sportivo ove si svolge la gara e con la presenza in loco di personale formato PSSD.
- La società sportiva ha l'onere di verificare la regolare manutenzione ed il funzionamento del DAE e la presenza della persona formata al suo utilizzo.
- La mancanza del DAE comporta l'impossibilità a disputare la gara.
- Le disposizioni non si applicano alle attività che si svolgono al di fuori di impianti sportivi a carattere permanente.

Discipline F.I.S.I. e D.M. 26/06/2017

Rientrano nell'obbligo per Legge:

Bob, skeleton, slittino, biathlon, salto e CN, sci di fondo (se in impianto permanente).

Rientrano nell'obbligo per linee guida FISI: sci di fondo (gare sprint cittadine e gare in linea) ski-roll.

Non rientrano nell'obbligo (ma comunque raccomandato): Sci alpinismo, sci alpino, snowboard, freestyle, sci velocità, ski cross e sci d'erba.

Tutti gli atleti partecipanti alle varie manifestazioni o loro accompagnatori dovranno essere in grado di dimostrare l'iscrizione alla F.I.S.I. esibendo la tessera a qualsiasi eventuale richiesta da parte dei Giudici preposti. Tutte le Società organizzatrici devono attenersi ai regolamenti ufficiali. Quelli eventualmente stampati su depliant, se non corrispondenti a quelli ufficiali non hanno alcun valore. Tutti gli addetti ai lavori in pista (capicontrolli, controlli, rifornimenti, manutentori) dovranno essere facilmente identificati con opportuno bracciale o altro a scelta delle Società organizzatrici. Non verranno autorizzate altre gare oltre a quelle elencate nel calendario regionale.

Alle gare Fis e Fis Junior le società organizzatrici sono responsabili del controllo della regolarità dei materiali. Quindi è indispensabile che alla partenza sia presente un addetto nominato in sede di riunione di giuria. Qualora fosse accertata la non regolarità la persona addetta lo deve comunicare al Giudice di partenza il quale provvederà, in accordo con il Delegato Tecnico, a non far partire il concorrente.

Rimborso per annullamento gara

Ad integrazione di quanto previsto nell'art. 1.8.1 dell'Agenda degli Sport Invernali, qualora, successivamente alla prima riunione e al sorteggio, la Giuria dovesse decidere di annullare la gara per cause di forza maggiore

(condizioni meteo avverse, condizioni delle neve o altro), o comunque per cause non imputabili alla società organizzatrice, quest'ultima potrà trattenere un massimo del 50 % della tassa di iscrizione a parziale copertura delle spese sostenute.

Dopo la Gara

Inviare con sollecitudine alla Segreteria del Comitato Trentino:

- Una copia referto Gara e tutti i verbali di Gara
- Una copia ordine di partenza
- File Matrix della Gara tramite E-mail all'indirizzo: segreteria@fisitrentino.it

N.B. Per le classifiche delle gare FIS_NJR è obbligatoria anche la classifica per società.

Tenuto conto delle tassative disposizioni pervenute dalla F.I.S.I. di Milano, si raccomanda, nella stesura delle classifiche, la massima chiarezza e precisione nel trascrivere le esatte denominazioni riportate nel calendario gare regionali: codex, data, codice, tipo, i nomi degli atleti, i punteggi e tutti gli altri dati.

Tanto si rende necessario in quanto gli stessi vengono registrati in un calcolatore elettronico che, anche per una sola banale differenza respinge la classifica e quindi non registra l'atleta interessato ed addirittura la classifica. Pertanto si consiglia l'utilizzo di un programma per la gestione delle classifiche che sia in grado di creare un file in formato matrix e sia anche compatibile con tutte le procedure di gestione on-line attivate dalla FISI – portale CONINET – e dal Comitato.

Pubblicazione Classifiche

Le classifiche di ogni gara devono essere personalizzate con la testata del circuito corrispondente che viene fornita dal Comitato Trentino, mentre gli sponsor della società organizzatrice della manifestazione potranno essere inseriti nel piede della classifica.

N.B. Il programma Sci Plus così come quello dei cronometristi prevede tali opzioni.

Le società organizzatrici sono tenute a pubblicare all'interno del portale online fisi.org i matrix delle gare da loro organizzate. Si richiede inoltre la pubblicazione sul sito internet www.fisitrentino.it, accedendo dall'area riservata alla gestione, anche delle classifiche in formato Pdf, per fornire così un servizio completo a ciascun utente.

Obbligo visibilità sponsor circuito

Ogni società organizzatrice di gare inserite nei circuiti istituzionali del Comitato Trentino FISI ha l'obbligo di rispettare il codice etico in materia di concorrenza pubblicitaria, non promuovendo all'interno della propria gara marchi di aziende commercialmente antagoniste con lo sponsor

titolare del circuito. Regola valida anche per i campionati trentini.

I circuiti hanno la seguente denominazione: **Dao Conad** (baby e cuccioli sci alpino e sci di fondo), **Oros** (ragazzi sci alpino), **Itas Mutua** (allievi sci alpino e giovani-senior sci fondo), **Pastificio Felicetti** (Fis Junior sci alpino), **Dolomiti Energia** (Sci Alpino Giovani e Senior), **Euro-Brico** (ragazzi sci fondo), **Casse Rurali Trentine** (allievi sci fondo), **Melinda** (snowboard), **MAK** (biathlon), **Cavit** (sci alpinismo - classifica club sci alpino), **Codipra** (salto e combinata nordica).

Ogni società, su richiesta dell'ufficio marketing del Comitato Trentino FISI, rispettando le esigenze del sodalizio organizzatore, deve mettere a disposizione lungo il tracciato di gara, in zona arrivo o partenza spazi per dare visibilità agli sponsor dei relativi circuiti (striscioni e materiale promozionale).

Stesso criterio deve essere adottato per i pettorali di leader di circuito, qualora siano previsti. Il mancato rispetto di questa normativa da parte degli sci club verrà preso in giudizio dalla Commissione Giustizia e Disciplina del Comitato Trentino.

Certificato di idoneità

Tutti i tesserati alla F.I.S.I. che intendono svolgere attività agonistica, a qualsiasi livello, debbono essere in possesso del certificato di idoneità alla pratica dell'attività agonistica rilasciato dal Medico di medicina sportiva. Il Presidente della Società è garante dell'idoneità fisica dei suoi atleti in relazione alla partecipazione degli stessi alle gare, pertanto se ne assume tutte le responsabilità conseguenti. Per ulteriori chiarimenti consultare l'Agenda degli Sport Invernali.

Tutela sanitaria

17.1 – NORME GENERALI

I partecipanti alle varie competizioni inserite nei calendari federali, oltre a essere tesserati FISI per la stagione agonistica corrente, devono ottemperare alle disposizioni contenute nei decreti ministeriali del 18/02/1982 e 28/02/1983 per la tutela sanitaria dell'attività sportiva agonistica e del DM del 24/04/2013, e successive modifiche ed integrazioni, per la tutela sanitaria dell'attività sportiva non agonistica.

17.2 – ATTIVITÀ SPORTIVA AGONISTICA

Sono considerati agonisti, ai sensi del DM del 18/02/1982, tutti i partecipanti a competizioni dei calendari federali. Per accedere agli accertamenti sanitari, gli atleti devono presentare alle strutture sanitarie della Regione di residenza secondo le rispettive normative regionali (ASL competente o altro Centro di Medicina dello Sport autorizzato dalla Regione), una richiesta scritta da parte della Società di appartenenza da cui risulti la qualifica di agonista. Tali richieste possono essere anche collettive.

17.3 – Età minima per accesso attività agonistica

DISCIPLINA	ETÀ
Freestyle	10
Slittino	10
Combinata Nordica	10
Salto Speciale	10
Biathlon	11
Sci Alpino	12
Snowboard	11
Sci Carving	11
Sci D'erba	11
Sci Fondo e Ski Roll	12
Sci di Velocità	15
Sci Alpinismo	15
Skeleton	14
Bob	15



BE PART OF THE LEGEND



SCIA DOVE OGNI MONTAGNA È UNA LEGGENDA.

Nelle Dolomiti ogni esperienza è unica. Il profilo delle vette, il colore delle rocce, la luminosità dell'aria, la magnificenza della natura, hanno ispirato mille leggende sempre vive tra le sue magiche nevi.

Entra nella leggenda. dolomitisuperski.com/legends

**WE CARE
ABOUT THE
DOLOMITES**



**DOLOMITI
SUPERSKI**

Audi
Official Partner



17.4 IDONEITÀ SPORTIVA AGONISTICA

17.4.1-BOB, SKELETON e SLITTINO

Visita medica, esame urine, elettrocardiogramma a riposo, esame neurologico, elettroencefalogramma nel corso della prima visita.

17.4.2-BIATHLON

Visita medica, esame urine, elettrocardiogramma a riposo e dopo sforzo, esame spirometrico, esame otorinolaringoiatrico con audiometria.

17.4.3-SCI ALPINO

Gare FIS – tutte le specialità

Gare FISL-Discesa Libera e Super Gigante, a partire dalla categoria Aspiranti, con l'esclusione delle categorie Allievi e Ragazzi

Accertamenti previsti: Visita medica, esame urine, elettrocardiogramma a riposo e dopo sforzo, esame spirometrico, esame neurologico, elettroencefalogramma nel corso della prima visita.

AVVERTENZA: Poiché l'esito dell'elettroencefalogramma deve essere trattenuto dal centro medico visitatore, si consiglia l'atleta di conservare l'originale o copia autentica da esibire in caso di visite successive presso centri di medicina dello sport diversi da quello di prima visita.

Gare FISL – Sci Alpino: Slalom Speciale, Slalom Gigante

Accertamenti previsti: Visita medica, esame urine, elettrocardiogramma a riposo e dopo sforzo, esame spirometrico, esame neurologico.

N.B.: alle gare di Super Gigante delle sole categorie Allievi e Ragazzi possono partecipare anche atleti in possesso dell'idoneità medica riferita solo a Slalom Gigante e Slalom.

17.4.4-FREESTYLE, SCI D'ERBA, SNOWBOARD, TELEMARK

Accertamenti previsti: Visita medica, esame urine, elettrocardiogramma a riposo e dopo sforzo, esame spirometrico, esame neurologico.

17.4.5 – SCI DI VELOCITÀ – SALTO – COMBINATA NORDICA

Visita medica, esame urine, elettrocardiogramma a riposo e dopo sforzo, esame spirometrico, esame neurologico, elettroencefalogramma nel corso della prima visita.

AVVERTENZA: Poiché l'esito dell'elettroencefalogramma deve essere trattenuto dal centro medico visitatore, si consiglia l'atleta di conservare l'originale o copia autentica da esibire in caso di visite successive presso centri di medicina dello sport diversi da quello di prima visita.

17.4.6-SCI FONDO/SKIROLL e SCI ALPINISMO

Visita medica, elettrocardiogramma a riposo e dopo sforzo, esame delle urine ed esame spirometrico.

17.5-TRAUMA CRANICO

Ogni atleta che subisce un trauma cranico deve sospendere l'attività sportiva praticata e sottoporsi a visita di controllo prima di riprenderla.

17.6 – VALIDITÀ IDONEITÀ MEDICA

L'idoneità sanitaria ha validità un anno solare dalla data di emissione e per le sole discipline indicate sul documento. Le Società sono invitate a dissociare il momento del testamento da quello della certificazione sanitaria, al fine di una migliore operatività dei centri medici.

17.7-ATTIVITÀ SPORTIVA NON AGONISTICA

Sono da considerarsi gare a carattere esclusivamente promozionale, e come tali attività non agonistica:

- tutte le gare delle categorie Cuccioli, Baby, Super Baby e Baby Sprint;
- le gare dei Giochi Sportivi Studenteschi nelle fasi precedenti a quella nazionale;
- le gare promozionali non incluse nei calendari nazionali;
- tutte le gare sociali.

Tutti i soggetti partecipanti alle gare di cui sopra devono essere in possesso del certificato di idoneità alla pratica sportiva di tipo non agonistico, rilasciato dal medico di medicina generale o dal pediatra di libera scelta, relativamente ai propri assistiti, dal medico specialista in medicina dello sport o dai medici della Federazione Medico Sportiva Italiana, sulla base del modello dell'allegato C al D.M. 24/04/2013.

La certificazione ha validità annuale dalla data di emissione.

17.8-NORME da SEGUIRE in CASO di INFORTUNIO

Il dettaglio delle norme procedurali in caso di infortunio e la relativa modulistica sono disponibili sul sito www.fisi.org nella sezione riservata all'Assicurazione.



Il **giusto partner** per il tuo arredamento



Noi vogliamo essere **Partner**. Complici del "fare casa". Aiutiamo le persone a realizzare il loro sogno, attraverso soluzioni a misura dei loro bisogni. Affinché un'esperienza unica come "arredare", diventi indimenticabile grazie al **Giusto Partner**.



Omologazione piste

Responsabile omologazioni piste:

Gianpiero Vinante, Cavalese, Tel. 348 9206983
E-mail: omologatori@fisitrentino.it

Membro della Commissione Omologazione Piste nazionale:

Vanzo Pietro

Norme generali

Tutte le gare inserite nel CALENDARIO GARE NAZIONALE e REGIONALE, devono svolgersi su piste e tracciati regolarmente omologati, con l'esclusione delle gare promozionali non inserite in un calendario Federale.

Per la sola disciplina sci fondo possono essere disputate gare inserite nel CALENDARIO GARE NAZIONALE e REGIONALE su piste prive di un certificato di omologazione nazionale le seguenti tipologie di gara:

- Gran Fondo e Promozionali
- Sprint individuali e a squadre
- Gimkana e XCX
- Gare di qualsiasi tipologia delle categorie giovanissimi (U8, U10 e U12) in quanto categorie non agonistiche.
- Gare Master e cittadini

Le gare promozionali e le competizioni riservate alle categorie master (e cittadini) disputate su piste non omologate, non assegnano punti FISI agli atleti.

L'omologazione di una pista, intesa per ogni singola disciplina, specialità e categoria, si distingue nei seguenti livelli:

OMOLOGAZIONE INTERNAZIONALE richiesta per gare Internazionali (FIS e FIS giovani) e per gare nazionali "open";
OMOLOGAZIONE NAZIONALE richiesta per gare di calendario Nazionale, Regionale e Provinciale;

Per una pista che presenti scadenza sia internazionale che nazionale l'ente gestore dovrà presentare richiesta distinta per la riomologazione nazionale e internazionale e provvedere al pagamento delle relative quote. Per le nuove piste da omologare si dovrà presentare richiesta distinta per internazionale e/o nazionale e provvedere al pagamento delle relative quote. La Federazione provvederà alla nomina di due omologatori (nazionale + internazionale) che, se possibile, svolgeranno ispezione congiunta e provvederanno al rilascio dell'omologazione di loro competenza. Le spese dei due omologatori (diaria, vitto, alloggio, rimborsi viaggio) sono a carico dell'Ente Gestore richiedente e secondo le rispettive normative vigenti (Nazionale o Internazionale).

Nel caso in cui l'ente gestore richieda solo l'omologazione Internazionale NON verrà rilasciata la corrispondente Nazionale senza la specifica richiesta da parte dello stesso. La procedura sopra indicata vale per tutte le discipline per cui i regolamenti prevedono la necessità di utilizzo di apposita pista omologata per lo svolgimento delle competizioni inserite nei calendari nazionali e internazionali. L'elenco delle piste omologate, con relativa scadenza di validità, è consultabile in Internet sul sito www.fisi.org alla pagina Federazione -> Piste -> Elenco piste.

Procedura e termine per le domande di omologazione

Le domande di omologazione e/o riomologazione devono pervenire, unicamente per il tramite del Comitato Trentino FISI alla Segreteria della Commissione Omologazione Piste secondo le modalità definite dalla Commissione e divulgate con apposita circolare informativa. Il Responsabile Regio-

TABELLA RIASSUNTIVA DELLA PROCEDURA PER LE OMOLOGAZIONI

Descrizione	Data	Da chi va trasmesso/comunicato	A chi va trasmesso/comunicato
Domande nuove omologazioni o rinnovo	15 maggio	Ente Gestore	Responsabile Regionale piste di Comitato Regionale
Trasmissione richieste alla FISI Nazionale	20 maggio	Responsabile Regionale piste di Comitato Regionale	Segreteria Nazionale Commissione Piste
Incarichi omologatori	30 giugno	Segreteria Commissione Piste	Omologatore FISI incaricato
Esecuzione lavori minimali	31 ottobre	Ente Gestore	Omologatore FISI incaricato
Documentazione finale da allegare al verbale	30 novembre (pena decadenza)	Ente Gestore	Omologatore FISI incaricato
Esecuzione lavori significativi	2 anni dalla domanda pena decadenza della domanda	Ente Gestore	Omologatore FISI incaricato

Non sarà più possibile richiedere un'autorizzazione temporanea per singolo evento, attraverso i Comitati Regionali, e pertanto tutte le competizioni di calendario federale (nazionale e/o regionale) delle discipline tecniche dello sci alpino e dello sci di fondo dovranno svolgersi unicamente su pista omologata fatto salvo quanto previsto per lo Sci di Fondo. Sci Alpino-Tutte le gare FIS in Italia devono svolgersi su piste omologate per il livello internazionale, pertanto, ai Delegati Tecnici FIS non è consentito applicare quanto previsto da art. 601.4.9.1 ICR (GS-SL su piste non omologate per cause di forza maggiore).

nale Piste, al ricevimento della domanda di omologazione, provvederà a vidimare la stessa previo controllo dell'avvenuto espletamento da parte del richiedente degli oneri amministrativi, provvedendo quindi ad inviare la domanda di omologazione alla Commissione Nazionale Omologazione Piste. Le domande pervenute dopo la data fissata dalla Commissione e divulgata con apposita circolare informativa si intenderanno, normalmente, riferite all'anno successivo. Sarà discrezione della Commissione Omologazione Piste Nazionale accettare le domande presentate dopo la scadenza fissata, come anche, in questi casi, l'applicazione o meno di una penale amministrativa. Alla domanda l'Ente richiedente allega la seguente documentazione:

PISTE DI ALLENAMENTO SCI ALPINO

Obbligo omologazione

È obbligatorio l'utilizzo di piste omologate anche per lo svolgimento delle attività di allenamento.

Le piste devono possedere un'omologazione valida FISI (nazionale) o FIS (internazionale) per la specialità prevista e possono essere utilizzate per tutte le categorie, anche se non espressamente indicate nel certificato di omologazione. Le piste omologate per **Discesa (DH)** e **Super-G (SG)** possono essere utilizzate anche per gli allenamenti di **Slalom Gigante (GS)** e **Slalom (SL)**.

Le piste omologate per **GS** e **SL** non possono essere utilizzate per allenamenti di **SG** e **DH**. Le piste omologate per **GS** possono essere utilizzate anche per gli allenamenti di **SL**. Le piste omologate per **SL** non possono essere utilizzate per gli allenamenti di **GS**.

Tracciature

È obbligatorio mantenere una distanza di sicurezza adeguata tra ciascun tracciato di allenamento e quelli adiacenti, al fine di garantire agli atleti un margine di controllo in caso di caduta o di uscita dal percorso durante la discesa. Tale disposizione si applica a tutte le piste di allenamento, comprese quelle situate su ghiacciaio.

I tracciatori, in accordo con il gestore degli impianti, dovranno definire il numero massimo di tracciati inseribili nella pista omologata quando sia destinata agli allenamenti e garantire che ogni tracciatura rispetti la distanza minima necessaria rispetto a quella adiacente.

Per la disciplina SCI ALPINO:

1. Planimetria in scala adeguata (UNI A4 o UNI A3), con curve di livello con equidistanza di almeno 5 metri, con evidenziati dettagli e/o ostacoli fissi come impianti di risalita, pozzetti e cannoni dell'innevamento, gruppi di alberi, attraversamenti, reti fisse di protezione già esistenti, etc.;
2. Profilo altimetrico in scala 1:2.500 o adeguata (UNI A4) tracciato sull'asse della pista, completo di quote, distanze parziali e progressive, pendenze percentuali calcolate per tratti omogenei, indicazione dei punti di partenza ed arrivo;
3. Fotografia panoramica della pista con disegno del tracciato, meglio se invernale.

Per la disciplina SCI FONDO:

1. Planimetria in scala adeguata (UNI A4 o UNI A3), con curve di livello con equidistanza di almeno 5 metri, con evidenziati i tracciati da omologare, i tratti di collegamento per eventuali diversi percorsi, lo stadio ed il verso di percorrenza di ciascun tracciato;
2. Pianta dello stadio in scala adeguata (rientrante in un formato A4);
3. Relazione sulla base del modello standard disponibile sul sito;
4. Tabella rilevamento dei dati identificativi del profilo della pista.

Per la disciplina SLITTINO:

1. Planimetria in scala adeguata (UNI A4 o UNI A3), con curve di livello con equidistanza di almeno 5 metri, con evidenziati dettagli e/o ostacoli fissi presenti oltre il bordo pista per almeno 10 m, come impianti di risalita, pozzetti e cannoni dell'innevamento, gruppi di alberi, attraversamenti, reti fisse di protezione già esistenti, etc.;
2. Profilo altimetrico in scala 1:2.500 o adeguata (UNI A4) tracciato sull'asse della pista, completo di quote, distanze parziali e progressive, pendenze percentuali calcolate per tratti omogenei, indicazione dei punti di partenza ed arrivo;
3. Almeno n. 4 sezioni trasversali scala 1:100;
4. Fotografia panoramica della pista con disegno del tracciato.

Per la disciplina SCI D'ERBA:

1. Planimetria in scala adeguata (UNI A4 o UNI A3), con curve di livello con equidistanza di almeno 5 metri, con evidenziati dettagli e/o ostacoli fissi come impianti di risalita, pozzetti e cannoni dell'innevamento, gruppi di alberi, attraversamenti, reti fisse di protezione già esistenti, etc.;
2. Profilo altimetrico in scala 1:2.500 o adeguata (UNI A4), completo di quote, distanze parziali e progressive, con indicazione dei punti di partenza ed arrivo;
3. Fotografia panoramica della pista con disegno del tracciato.

Per la disciplina TRAMPOLINI: (solo riomologazione – i nuovi trampolini sono soggetti ad approvazione preventiva del progetto ai sensi dell'art. 70.2.7 del Regolamento Commissione Nazionale Piste – edizione dicembre 2007)

1. Analisi trampolino sulla base del modello standard disponibile sul sito;
2. Planimetria del/dei trampolino/i in scala adeguata (UNI A4 o UNI A3), con curve di livello con equidistanza di almeno 5 metri;
3. Profilo del/dei trampolino/i in scala adeguata (UNI A4 o UNI A3);
4. Fotografia panoramica del trampolino.

Per l'omologabilità di una pista, per ciascuna categoria, sono definiti i seguenti dislivelli massimi e minimi:

Categoria	DH	DH IN 2 PROVE	SG	SL	GS	PAR
U10 Baby e Superbaby m/f	--	--	--	120 max	180 max	--
U12 Cuccioli m/f	--	--	--	120 max	200 max	35/70
U14 Ragazzi m/f	--	--	250/450	100/160	200/300	35/70
U16 Allievi m/f	--	--	250/450	100/160	200/350	35/70
Giovani/Seniores maschile	400/1000	300/400	300/650	120/200	200/400	50/100
Giovani/Seniores femminile	400/700	300/400	300/500	120/200	200/350	50/100
Master m/f	--	--	300/500	120/200	200/350	50/100

Validità certificati di omologazione

La validità dei certificati di omologazione nazionale è:

- Sci Alpino: 5 (cinque) anni per DH e SG e di 10 (dieci) anni per GS e SL
- Sci Alpino su ghiacciaio: 2 (due) anni
- Sci Fondo: 5 (cinque) anni con possibilità, se sussistono le condizioni definite dall'art. 30.6.2 del Regolamento omologazione piste, di ottenere, un nuovo certificato di omologazione per i successivi 5 anni rilasciato su semplice richiesta, secondo le modalità definite dalla Commissione e divulgate con apposita circolare informativa.
- Trampolini di salto: 5 (cinque) anni
- Sci d'erba: 10 (dieci) anni
- Slittino: 5 (cinque) anni
- Bob: 5 (cinque) anni

Norme Amministrative

Alla domanda di omologazione dovrà essere unita copia della contabile di avvenuto pagamento con bonifico bancario presso Banca Nazionale del Lavoro, IBAN IT50Y0100501601000000140162 (indicando nome della pista, località nonché l'eventuale numero di omologazione se trattasi di rinnovo) con le seguenti quote:

Sci Alpino

- € 200,00 per richiesta di omologazione di una specialità
- € 225,00 per richiesta di omologazione di due specialità
- € 325,00 per richiesta di omologazione di tre specialità
- € 350,00 per richiesta di omologazione di quattro specialità

Sci Fondo

- € 200,00 per richiesta di omologazione con uno o più anelli
- € 50,00 quota per rinnovo di omologazione

Sci d'Erba

- € 200,00 per richiesta di omologazione di una specialità
- € 225,00 per richiesta di omologazione di due specialità
- € 325,00 per richiesta di omologazione di tre specialità
- € 350,00 per richiesta di omologazione di quattro specialità

Slittino

- € 175,00 quota apertura pratica-per una disciplina
- Trampolino
- € 175,00 quota apertura pratica per omologazioni contemporanee estiva ed invernale sullo stesso trampolino
- € 350,00 quota apertura pratica per omologazioni non contemporanee estiva ed invernale sullo stesso trampolino.

Rinnovo delle omologazioni

Scaduto il certificato, alla richiesta di riomologazione dovrà essere presentata una nuova documentazione, compresa la quota prevista per nuove omologazioni. Per il solo sci fondo, se sussistono le condizioni definite dall'articolo 30.6.2 del Regolamento Omologazione Piste, di ottenere, una sola volta, un nuovo certificato di omologazione per i successivi 5 anni rilasciato su semplice richiesta, secondo le modalità definite dalla Commissione e divulgate con apposita circolare informativa.

Ispezioni

All'omologatore nazionale incaricato dell'ispezione è dovuto da parte del richiedente il rimborso di vitto, alloggio, spese vive sostenute (autostrada, parcheggi, ecc.), più in rimborso chilometrico pari a 0,37 €/km (secondo normativa CONI/FISI del 1 gennaio 2018) e una diaria giornaliera di € 82,00.

Omologatori Nazionali Del Comitato Trentino:

Sci Alpino: Bonvicin Oliver – Lavis; Deflorian Mirko – Tesero; Nave Walter-Rovereto; Pellegrini Nicola – Male; Peterlini Marco – Rovereto; Peterlini Roberto – Moena; Rossi Luigi-Soraga; Scarian Luca – Varena; Togni Francesco – Cavalese; Vanzo Pietro – Castello di Fiemme; Vinante Giampiero – Cavalese.

Sci Alpino discipline veloci (SG e DH): Peterlini Marco – Rovereto; Peterlini Roberto – Moena; Vinante Giampiero – Cavalese.

Sci Nordico: Macor Enzo – Predazzo; Mazzurana Giuseppe – Brentonico; Vanzo Pietro – Castello di Fiemme; Marco Sontacchi – Tesero

Trampolini: Vanzo Pietro – Castello di Fiemme

Sci Erba: Parisi Roberto – Andalo (Internazionale)

Omologatori Internazionali

Sci Alpino: Vinante Giampiero e Luca Scarian

Sci Nordico: Macor Enzo – Predazzo

Trampolini: Pietro Vanzo – Castello di Fiemme

Regolamento Festa dello Sci

Sci Alpino

CIRCUITO DAO CONAD

A fine stagione, verrà stilata una graduatoria individuale per categoria e anno valida per la "Festa dello Sci". La classifica sarà ricavata assegnando ad ogni atleta il punteggio stabilito dall'Agenda degli Sport Invernali 2025/2026 (Tab. Coppa del Mondo) considerando la somma dei punteggi ottenuti nelle 2 gare intercircostrizionali e nella Finale Regionale per le categorie cuccioli 1 e cuccioli 2. Per le categorie baby si considererà il punteggio ottenuto nella Fase Regionale sommato ai 2 migliori punteggi ottenuti nelle 5 gare circoscrizionali. Saranno premiati i primi 3 atleti di ogni categoria e anno.

CIRCUITI OROS e ITAS MUTUA

Discipline tecniche (SL-GS-SG-SX)

A fine stagione, verrà stilata una graduatoria individuale per categoria valida per la "Festa dello Sci". La classifica, sarà ricavata assegnando ad ogni atleta il punteggio stabilito dall'Agenda degli Sport Invernali 2025/2026 (Tab. Coppa del Mondo) acquisiti nelle gare di CR nelle RQ/ALL e nelle ICR. Saranno premiati i primi 3 atleti classificati di ogni categoria.

CIRCUITO PASTIFICIO FELICETTI

A fine stagione, verrà stilata una graduatoria individuale per categoria valida per la "Festa dello Sci".

Sci Fondo

CIRCUITO CONAD

A fine stagione, per la categoria cuccioli, verrà stilata una graduatoria individuale valida per la "Festa dello Sci". La graduatoria verrà effettuata attraverso la somma dei punteggi acquisiti da ogni atleta nelle 2 prove intercircostrizionale e nelle 2 prove di Campionato Trentino sulla base della tabella di Coppa del Mondo.

CIRCUITO EUROBRICO

E CASSE RURALI TRENTINE

A fine stagione, verrà stilata una graduatoria individuale per categoria valida per la "Festa dello Sci". La graduatoria verrà effettuata attraverso la somma dei punteggi

La classifica, sarà ricavata assegnando ad ogni atleta il punteggio stabilito dall'Agenda degli Sport Invernali 2025/2026 (Tab. Coppa del Mondo), tenendo in considerazione i 5 migliori punteggi acquisiti nelle gare inserite in calendario. Saranno premiati i primi 3 atleti classificati di ogni categoria.

CIRCUITO DOLOMITI ENERGIA

A fine stagione, verrà stilata una graduatoria individuale per categoria valida per la "Festa dello Sci". La classifica, sarà ricavata assegnando ad ogni atleta il punteggio stabilito dall'Agenda degli Sport Invernali 2025/2026 (Tab. Coppa del Mondo), tenendo in considerazione i 5 migliori punteggi acquisiti nelle gare a carattere regionale. Saranno premiati i primi 3 atleti classificati di ogni categoria.

PREMIO CAVIT

Ad ogni gara dei circuiti giovanili di sci alpino (baby, cuccioli, ragazzi, allievi e giovani) viene creata una classifica per somma di punti riservata alle società partecipanti. Ad ogni gara verrà consegnato un premio Cavit per il primo classificato e a fine stagione verrà decretato il **Miglior Club 2026 – Premio Cavit**. Un'iniziativa che vuole premiare chi lavora dietro le quinte per far crescere i nostri sciatori, dai dirigenti sportivi agli allenatori che seguono sul campo i tanti giovani atleti.

acquisiti ogni atleta nelle 5 gare indicative, nelle 2 prove di Campionato Trentino e nella intercircostrizionale del 01/02/2026 sulla base della tabella di Coppa del Mondo.

CIRCUITO ITAS MUTUA

A fine stagione verrà stilata una graduatoria individuale per ogni categoria. La graduatoria verrà effettuata attraverso la somma dei punteggi acquisiti da ogni atleta nelle 4 gare zonali e nelle 2 prove di Campionato Trentino sulla base della tabella di Coppa del Mondo. È previsto un premio per i primi 3 atleti classificati di ogni categoria.

Graduatorie società di tutte le discipline

A fine stagione verrà stilata una graduatoria riservata alle Società di tutte le discipline, che parteciperanno ai dodici circuiti DAO CONAD-OROS-ITAS MUTUA-PASTIFICIO FELICETTI-DOLOMITI ENERGIA-EUROBRICO-CASSE RURALI TRENTINE-MELINDA-MAK-CAVIT-CODIPRA ri-

cavata sommando i punti acquisiti da ogni singolo atleta in tutte le gare individuali inserite nel proprio circuito come da regolamenti. Per alcune discipline si terrà conto dei piazzamenti in Coppa Italia. Saranno premiate le prime 3 Società Classificate.

Sci Alpino

Staff Tecnico

Responsabile Settore

Marco Peterlini

Allenatori

Rudj Redolfi

(squadra femminile)

Nicolò Menegalli

(squadra maschile)

Paolo Pangrazzi

(gruppo discipline veloci)

Paolo Seppi

(gruppo discipline veloci)

Commissione Alpino

Marco Peterlini

Circoscrizione A:

Massimo Menapace, Michele Bulanti,
Aldo Bonani, Ervino Seppi, Greta
Andreoli, Dean Slaifer Ziller.

Circoscrizione B:

Riccardo Franceschetti, Mauro
Morandini, Cesare Pastore, Massimo
Vanzetta, Stefania Colombo.

Circoscrizione C:

Giovanni Marcon, Moreno Zeni, Ruggero
Carbonari, Stefano Stelzer, Walter Nave,
Francesco Da Villa,
Ugo Giongo, Fabrizio Bertoldi.

Responsabile circuito Pulcini

Stefano Stelzer

Responsabili circuito Children

Greta Andreoli

Francesco Da Villa

Responsabile circuito Giovani

Walter Nave

Responsabile Fis extraregionali

Ruggero Carbonari

Responsabile circuito Senior e Master

Gian Luca Porta

SQUADRA MASCHILE

Tommaso Mobiglia	2005	Ski Team Fassa
Sebastiano Zorzi	2005	Fassactive Asd
Mirko Focher	2006	Sc Vermiglio Tonale

SQUADRA FEMMINILE

Francesca Sempredon	2005	Falconeri Ski Team
Camilla Gottardi	2007	Us Monti Pallidi
Dorotea Mobiglia	2008	Ski Team Fassa
Martina Beccari	2009	Sporting Club Campiglio

GRUPPO DISCIPLINE VELOCI

Riccardo Pasquarella	2005	Ski Team Fassa
Luca Larcher	2007	Val di Fiemme Ski Team
Rachele Capretti	2007	Sporting Club Campiglio
Veronica Stefani	2008	Sporting Club Campiglio
Lavinia Paci	2008	Sporting Club Campiglio
Azzurra Ines Leonardi	2008	Sporting Club Campiglio





Norme di partecipazione alle gare

CRITERIUM NAZIONALE CUCCIOLI

Possono partecipare per il Comitato Trentino n°15 Cuccioli/ F(U11), 15 Cuccioli/F(U12), 16 Cuccioli/M(U11) e 16 Cuccioli/M (U12), in base alla sommatoria dei due migliori punteggi acquisiti nelle tre gare della fase Intercircoscrizionale e Finale del circuito Regionale. In caso di parità del punteggio si prenderà in considerazione il miglior piazzamento acquisito nelle due gare selezionate. Le gare si svolgeranno nelle specialità Slalom e Skicross su due piste separate. Per ulteriori specifiche si fa riferimento all'Agenda degli Sport Invernali 2025/2026. Sarà compito del responsabile del Circuito Dao Conad, previa consultazione con il responsabile dello Sci Alpino, adottare eventuali nuove strategie per completare le graduatorie e gestire eventuali variazioni del Regolamento Nazionale Fisi.

CI/RAG-CI/ALL

Possono partecipare per il Comitato Trentino 8 Rag/M e 8 Rag/F, in base alla somma dei migliori 3 punteggi FISI (punti gara ad esclusione della penalità), compresi i Campionati trentini di SX, ottenuti nelle quattro gare di CR, nelle gare RQ/ALL e nelle gare ICR

Relativamente ai Campionati trentini di SX, per questa specialità verranno assegnati i punti FISI (punti gara) ricavandoli dalla media aritmetica posizione per posizione (1,2,3..... ecc....ecc...) di tutte le gare precedentemente disputate individuate come valevoli per la composizione della squadra di Comitato Trentino.

Oltre ai posti sopra assegnati è previsto in aggiunta un ulteriore posto per scelta tecnica che verrà assegnato a cura del Responsabile dello Sci Alpino.

In caso di parità di punteggio, per determinare la posizione in graduatoria, si terrà conto dei punti scartati nei CR, nelle RQ/ALL e nelle ICR. Saranno ammessi di diritto tutti gli atleti che si qualificheranno alla fase internazionale del Trofeo Alpe Cimbra FIS Children Cup. I gruppi di merito per ogni specialità SL-GS-SG-SX saranno determinati da una commissione ristretta formata da un rappresentante per ogni circoscrizione individuato all'interno della Commissione Sci Alpino e dal Responsabile della commissione (Marco Peterlini). Per la formazione dei gruppi di merito verranno prese a valutazione, anche se non vincolante, i migliori due risultati acquisiti in ogni singola specialità dai vari atleti nelle gare di valenza intercircoscrizionale e Campionati trentini.

SELEZIONE TROFEO ALPECIMBRA FIS CUP

Si qualificano alla selezione nazionale dell'Alpecimbra FIS Children CUP i primi 4 maschi e le prime 3 femmine della gara di GS e di SL interc precedentemente disputate senza ripescaggi (senza la qualifica del quinto se uno dei quattro, nel caso maschile ma analogo per il femminile, si è già qualificato nella gara precedente). Un posto verrà assegnato per scelta tecnica a cura del Responsabile dello Sci Alpino.

Si completa la squadra trentina che partecipa alla selezione nazionale dell'Alpe Cimbra FIS Children CUP, selezionando gli atleti in base al miglior punteggio FISI (punti gara) ottenuto nelle gare intercircoscrizionali precedentemente disputate.

In caso di parità di punteggio sarà preso in considerazione il punteggio scartato. In caso d'ulteriore parità sarà considerato il punteggio ottenuto nella gara di GS.

I gruppi di merito per ogni specialità SL-GS saranno determinati da una commissione ristretta formata da un rappresentante per ogni circoscrizione individuato all'interno della Commissione Sci Alpino e dal Responsabile della commissione (Marco Peterlini). Per la formazione dei gruppi di merito verranno prese a valutazione, anche se non vincolanti, i migliori due risultati acquisiti in ogni singola specialità dai vari atleti nelle gare di valenza intercircoscrizionale specialità SL-GS precedentemente disputate.

SELEZIONE NAZIONALE TROFEO PINOCCHIO

Possono partecipare per il Comitato Trentino gli atleti che hanno acquisito i punteggi più bassi in base alla somma del miglior punteggio dello SL e del miglior punteggio del GS (si intendono i punti gara FIS) ottenuti nelle gare RQ/ALL e ICR di GS e SL disputate prima della selezione. La squadra verrà completata con i primi tre classificati per ogni categoria della gara di qualificazione al Trofeo Pinocchio. Nel caso che i primi tre posti siano occupati da atleti già qualificati con i criteri sopra riportati, si prenderanno i primi atleti non qualificati a prescindere dalla posizione ottenuta nella gara di qualificazione.

FIS_NJR

Possono partecipare tutti gli atleti appartenenti alle categorie Aspiranti e Giovani M/F del Comitato Trentino purché in regola con l'idoneità agonistica e l'iscrizione alle Liste FIS. Iscrizioni per società tramite il Comitato Trentino entro il terzo giorno antecedente la gara. **IMPORTANTE** le eventuali variazioni alle iscrizioni dovranno pervenire in sede di riunione di giuria. La giuria non accetta iscrizioni in mancanza della conferma del comitato regionale di appartenenza. In mancanza o in ritardo della comunicazione la tassa relativa verrà addebitata alla società. Le iscrizioni degli atleti appartenenti alle società del Comitato Trentino devono pervenire entro i tre giorni antecedenti alla prima riunione di giuria.

Le iscrizioni per gli atleti appartenenti ad altri Comitati in base ai posti disponibili devono pervenire tramite i Comitati di appartenenza, entro il quinto giorno antecedente la gara. Partecipazione straniera 25 atleti e comunque come disposto dalle norme internazionali FIS e dall'agenda dello sciatore nazionale.

Gli atleti del Comitato Trentino appartenenti alla Cat. Aspiranti Masch./Femm. nel caso non partecipassero alle FIS_NJR inserite nel circuito PASTIFICIO FELICETTI, nelle date delle stesse non potranno partecipare ad altre competizioni Internazionali. Si fa deroga solamente per gli eventuali atleti convocati dalla Direzione Agonistica.

CAMPIONATI TARENTINI. Vengono assegnate le medaglie ai primi 3 classificati della gara Fis NJR (podio assoluto giovani) e ai primi tre classificati delle categorie aspiranti.

CI/JUN

Possono partecipare per il Comitato Trentino gli atleti convocati dalla Direzione Agonistica in base ai contingenti riportati sull'Agenda dello Sciatore Nazionale.

CI/ASP

Possono partecipare per il Comitato Trentino gli atleti convocati dalla Direzione Agonistica in base ai contingenti riportati sull'Agenda dello Sciatore Nazionale. La squadra del Comitato Trentino verrà formata tenendo conto della classifica provvisoria del circuito PASTIFICIO FELICETTI, fino all'ultima data utile di convocazione prima dell'evento tricolore, tenendo conto dei 5 migliori risultati ottenuti nelle gare dello stesso circuito (sia NJR sia FIS_CIT). La D.A. si riserva la possibilità di ammettere d'ufficio, 1 maschio e 1 femmina.

GIOVANI, SENIORES, MASTER M/F

Si fa riferimento alle disposizioni incluse nell'Agenda degli Sport Invernali 2025/2026.

Team Trentino Maschile Sci Alpino



Team Trentino Femminile Sci Alpino



SNOW

SURELY NOT ONLY WATER

La nostra risorsa più preziosa
è già qui che ti aspetta.



pontedilegnotonale.com



PONTEDILEGNO
TONALE
It's my nature

Tutti i giorni al fianco dell'agricoltura,
del Trentino e dello sport



TABELLA CATEGORIE

GRUPPI	M/F	ANNO DI NASCITA			
		GS	SL	SG	DH
UNDER 12 PULCINI	U7 Super Baby 1	2019	2019	–	–
	U8 Super Baby 2	2018	2018	–	–
	U9 Baby 1	2017	2017	–	–
	U10 Baby 2	2016	2016	–	–
	U11 Cuccioli 1	2015	2015	–	–
	U12 Cuccioli 2	2014	2014	–	–
UNDER 16 CHILDREN	U14 Ragazzi	2012–13	2012–13	2012–13	–
	U16 Allievi	2010–11	2010–11	2010–11	–
UNDER 21 GIOVANI	U18 Aspiranti	2008-2009	2008-2009	2008-2009	2008-2009
	U21 Juniores	2005-2007	2005-2007	2005-2007	2005-2007
	U21 Giovani	2005-2009	2005-2009	2005-2009	2005-2009
SENIORES		2004 e prec.	2004 e prec.	2004 e prec.	2004 e prec.

GARE DI CATEGORIA

GRUPPI E CATEGORIE SENIORES E GIOVANI MASCHILI E FEMMINILI		
GRUPPO GIOVANI M/F	GRUPPO MASTER B M	GRUPPO MASTER C F
dal 2005 al 2009 cat. Giovani	dal 1961 al 1965 cat. B7	dal 1991 al 1995 cat. C1
	dal 1956 al 1960 cat. B8	dal 1986 al 1990 cat. C2
	dal 1951 al 1955 cat. B9	dal 1981 al 1985 cat. C3
GRUPPO SENIOR M/F	dal 1946 al 1950 ca.t B10	dal 1976 al 1980 cat. C4
dal 1996 al 2004 cat. Sen	dal 1941 al 1945 cat B11	dal 1971 al 1975 cat. C5
GRUPPO MASTER A M	dal 1936 al 1940 cat.B12	dal 1966 al 1970 cat. C6
dal 1991 al 1995 cat. A1	dal 1935 e prec. cat. B13	dal 1961 al 1965 cat. C7
dal 1986 al 1990 cat. A2		dal 1956 al 1961 cat. C8
dal 1981 al 1985 cat A3		dal 1951 al 1955 cat. C9
dal 1976 al 1980 cat A4		dal 1946 al 1950 cat. C10
dal 1971 al 1975 cat A5		dal 1941 al 1945 cat. C11
dal 1966 al 1970 cat A6		dal 1936 al 1940 cat. C12
		prec. al 1935 cat. C13

TIPO DI GARA	SIGLA	PENALIZZAZIONE	PARTECIPAZIONE	ORG.	PUNTI
Gara Provinciali Pulcini	PL_PUL	Nessuna		P1	1000

Circuito Dao Conad

Regolamento

FASE CIRCOSCRIZIONALE

Possono partecipare

Atleti appartenenti alla categoria Baby maschile e femminile nati negli anni 2016/2017

Atleti appartenenti alla categoria Cuccioli maschile e femminile nati negli anni 2014/2015

Per entrambe le categorie Baby M/F e Cuccioli M/F si articolerà su n°5 gare di cui: almeno due gare da svolgersi nei Format previsti dalla FISI all'art. 3.1.9.1 dell'Agenda degli Sport Invernali e le altre gare a scelta tra Slalom con palo nano, Slalom Gigante e Ginkana Veloce.

ORDINE DI PARTENZA

Le categorie sono Baby e Cuccioli maschile e femminile. Il sorteggio viene effettuato in tutte le gare per categorie, tutti insieme senza gruppi di merito o graduatorie in modo casuale. Ordini di partenza obbligatorio per tutte le fasi: BabyF-BabyM – CuccioliF-CuccioliM. Le classifiche, almeno per il primo foglio, dovranno essere stilate su carta intestata DAO CONAD.

FASE INTERCIRCOSCRIZIONALE

(Finale di circuito) Categoria Baby

Possono partecipare gli atleti appartenenti alle categorie Baby1 nati nell'anno 2017 e Baby2 nati nell'anno 2016 maschile e femminile.

Si articolerà su n°1 gara di SLALOM GIGANTE intesa come Finale di Circuito alla quale saranno ammessi tutti gli atleti che hanno partecipato ad almeno una gara circoscrizionale.

FASE INTERCIRCOSCRIZIONALE

Categoria cuccioli

Possono partecipare gli atleti appartenenti alle categorie Cuccioli 1 nati nell'anno 2015 e Cuccioli 2 nati nell'anno 2014 maschile e femminile.

Si articolerà su n°3 gare di cui: n°1 di SLALOM SPECIALE con pali leggeri corti (pali snodati di diametro 25 mm e 160 cm fuori neve), n° 1 SKICROSS e n°1 di SLALOM GIGANTE intesa come Finale di Circuito.

Alle gare intercircoscrizionali saranno ammessi tutti gli atleti che hanno partecipato ad almeno una gara circoscrizionale.

ORDINE DI PARTENZA

Le categorie sono divise per anno d'appartenenza: Baby 1 e 2-Cuccioli 1 e 2, maschile e femminile. Il sorteggio viene effettuato in tutte le gare per categorie, tutti insieme senza gruppi di merito o graduatorie in modo casuale. Ordini di partenza obbligatorio per tutte le fasi. Baby1F Baby1M Baby2F Baby2M Cuccioli1F Cuccioli1M Cuccioli2F Cuccioli2M

Le classifiche, almeno per il primo foglio, dovranno essere stilate su carta intestata DAO CONAD.

Raccomandazioni e consigli

Per le premiazioni delle gare si consiglia di dare un premio o medaglia ricordo a tutti i partecipanti e premiare i primi DIECI di ogni categoria e le prime CINQUE società classificate. Per le categorie Baby si consiglia di non usare la tuta da gara.

NB: le Società organizzatrici dovranno inviare le classifiche complete anche della classifica di società al responsabile di circuito.

REGOLAMENTO PER TUTTE LE GARE

Le gare sono da effettuarsi in unica prova con partenza non prima delle ore 10, salvo diversa indicazione della Giuria in casi eccezionali ma comunque concordati con i capisquadra. In tutte le gare è OBBLIGATORIO l'uso del casco omologato ai sensi dell'art. 3.0.8 dell'Agenda degli sport invernali 2025/2026 e CONSIGLIATO l'uso del Paraschiena.

REGOLAMENTO SLALOM GIGANTE

Libera interpretazione della tracciatura nei limiti del regolamento, sfruttando le caratteristiche della pista e del pendio. Il tracciato sarà costituito da singola porta tranne la prima, l'ultima e le porte lunghe. La distanza massima tra i pali di una curva non dovrà essere superiore ai 22 metri.

REGOLAMENTO SLALOM SPECIALE

Per le gare di SL è obbligatorio l'uso del palo NANO sia per la categoria Baby che per i Cuccioli nelle gare circoscrizionali, mentre la gara intercircoscrizionale si svolgerà con l'utilizzo dei pali leggeri: pali snodati di diametro 25 mm e 160 cm fuori neve. Il tracciato deve contenere massimo 3 pettini e massimo una figura verticale consistente in 3 porte con distanza tra due porte verticali compresa tra 4 e 5 metri. Non deve contenere porte lunghe (banane). La distanza massima tra le porte non dovrà essere inferiore ai 6 metri e superiore ai 9 metri. La pista non deve avere difficoltà tecniche particolari.

REGOLAMENTO SKICROSS (SX)

La gara si svolge con le seguenti fasi:

- Come prima operazione al mattino viene eseguita l'ispezione/ricognizione del percorso.
- La prova deve essere fatta lo stesso giorno della gara. La prova non sarà cronometrata ma i concorrenti dovranno partire ugualmente indossando il pettorale.
- La gara è a prova unica cronometrata con partenze singole a pista libera.
- Per la partenza potrà essere utilizzato il classico cancelletto da sci alpino.
- La pista di gara rimarrà la stessa per tutte le categorie M/F.
- L'intervallo di partenza sarà a pista libera (come nello slalom).

CARATTERISTICHE TECNICHE

Dislivello 100/180 mt. Numero e tipologia di ostacoli o STRUTTURE stabilito dal tracciatore (o builder).

Evitare la tracciatura con una serie di scalini e gaps. Strutture e ostacoli dovranno tener conto delle categorie e della velocità di percorrenza.

PORTE o VELE: si utilizzano porte da snowboard. Una porta è composta da uno staccio snodato sul lato di transizione, da un palo snodato lungo e da un telo triangolare che li unisce, tutti dello stesso colore. La successione delle porte deve essere di colore alternato. Sono consentite dello stesso colore se la porta è una banana/lunga o un corridoio.

STRUTTURE

ROLLERS O WHOOPS: onde artificiali di varie dimensioni, disposte singolarmente o in sequenza, più o meno ravvicinate in funzione della velocità. BANK: curva parabolica. NEGATIVE TURN O BASKET BALL: curva negativa con pendenza a sfavore (contropendenza). FUN BOX E JUMPS: salti di vario tipo, in cui saranno ben identificate le tre zone, KICKER-FLAT-LANDING o più semplicemente rampa dove si stacca-area di salto vera e propria – atterraggio.

SVOLGIMENTO DELLA GARA

La gara si svolge con le seguenti fasi:

- Come prima operazione al mattino viene eseguita l'ispezione/ricognizione del percorso.
- La prova deve essere fatta lo stesso giorno della gara. La prova non sarà cronometrata ma i concorrenti dovranno partire ugualmente indossando il pettorale.
- La gara è a prova unica cronometrata con partenze singole a pista libera.
- Per la partenza potrà essere utilizzato il classico cancelletto da sci alpino.
- La pista di gara rimarrà la stessa per tutte le categorie M/F.
- L'intervallo di partenza sarà a pista libera (come nello slalom).

ATTREZZATURA

Relativamente a sci, è OBBLIGATORIO l'uso dello sci da gigante. Il vestiario: Tuta da gare aderente e wind stopper. Le protezioni vanno indossate sotto il vestiario e devono essere separate da esso.

APRIPISTA

Come riportato in Agenda degli Sport Invernali all'art. 3.0.5, "Si precisa che gli apripista, oltre alle capacità tecniche devono avere l'età compatibile con il dislivello della gara ed essere in possesso dell'idoneità medica prescritta ed essere tesserati FISI".

REGOLAMENTO GIMKANA VELOCE (P1)

Possono partecipare atleti e atlete delle categorie Cucchioli e Baby. Si svolgono su piste omologate per GS con un dislivello massimo di 180 metri. Il tracciato deve avere almeno tre cambi di ritmo con elementi di tecnica, scorrevolezza e velocità:

- da 1 a 3 tratti con minimo 5 curve da slalom gigante con una distanza minima di 15 metri e massima di 22 metri;
- da 1 a 2 tratti con minimo 5 curve tipo SG con una distanza minima di 25 metri e massima di 35 metri. In questa parte è consigliato inserire un salto, onde e un tratto di scorrevolezza. Il salto NON deve essere in curva (deve esserci una porta direzionale prima del salto e una porta sul salto tracciate in linea retta). Sono vietate le porte non visibili dietro a un dosso. Da una porta si deve vedere quella successiva e quella precedente.

GESTIONE DI GARA

L'ordine di sequenza degli sci club, per effettuare la ricognizione, sarà stabilito tramite sorteggio dalla società organizzatrice.

Sono obbligatori gli sci da slalom gigante, lunghezza massima 175 cm.



Tradizione. Benessere. Esperienza di gusto.

l'origine della tua spesa



Circuito Dao Conad

categoria Baby e Cuccioli



data	località	circ	spec	società	denominazione
6-gen	Borgo Lares	A	GS - Slalom Gigante	PI_PUL 00929 Sc Bolbeno	Memorial Mario Marchetti
6-gen	Alpe Cermis	B	PUL_PV - Piedi Veloci	PUL_PV 03321 Val di Fiemme Ski Team	Trofeo Terzer
11-gen	San Giovanni di Fassa	B	PUL_FL - Flipper	PUL_FL 03052 Fassactive	da definire
11-gen	Monte Bondone	C	GS - Slalom Gigante	PI_PUL 01689 Sc Agonistica Trentina	3° Trofeo Hofer Group
17-gen	Andalo	A	PUL_AR - Ability Race	PUL_AR 00224 Ski Team Paganella	da definire
18-gen	Folgarida	A	GS - Slalom Gigante	PI_PUL 00240 Ski Team Val di Sole	Trofeo Cassa Rurale Val di Sole
18-gen	Alpe di Lusia	B	SX - Skicross	PI_PUL 00063 Us Monti Pallidi	Trofeo Alpe Lusia SIF
18-gen	San Valentino di Brentonico	C	SL - Slalom Speciale	PI_PUL 00963 Sc Agonistica del Baldo	Trofeo De Santis Installazioni
25-gen	San Giovanni di Fassa	B	SL - Slalom Speciale	PI_PUL 01184 Ski Team Fassa	Coppa Lino Pederiva
25-gen	Monte Bondone	C	PUL_SS - Ski Style	PUL_SS 00314 Sc Città di Trento	Trofeo ITAS Assicurazioni
1-feb	Pejo	A	SL - Slalom Speciale	PI_PUL 00282 Sc Vermiglio Tonale Pejo	Trofeo Pejo 3000 - Extreme Winter Equipment
1-feb	Passo Rolle	B	GS - Slalom Gigante	PI_PUL 00416 Us Primiero	Trofeo Energia Pura
1-feb	Polsa di Brentonico	C	GS - Slalom Gigante	PI_PUL 00326 Sc Monte Baldo Malcesine	29° Trofeo Angelo e Massimo Mosole
8-feb	Alpe di Lusia	ABC	GS - Slalom Gigante	SEL_REG 00063 Us Monti Pallidi	Selezione Regionale Pinocchio
15-feb	Ruffré - Mendola	A	PUL_NG - Nuova Gimkana	PUL_NG 00135 Us Ruffré Mendola	Memorial Marcello e Sandro Larcher
15-feb	Polsa di Brentonico	C	PUL_CF - Gigante Veloce	PUL_CF 02599 Brentonico Ski Team	Trofeo Extreme Racing
22-feb	Folgaria	ABC	SL - Slalom Speciale	CP_PUL 01621 Ski Team Alpe Cimbra	Trofeo Extreme - InterC categoria cuccioli
1-mar	Madonna di Campiglio	ABC	SX - Skicross	CP_PUL 00329 Sporting Club Campiglio	Trofeo Novi - InterC categoria cuccioli
14-mar	Alpe Cermis	ABC	GS - Slalom Gigante	CR_PUL 03321 Val di Fiemme Ski Team	Criterium Regionale Pulcini - Trofeo Pastificio Felicetti
15-mar	Alpe Cermis	ABC	GS - Slalom Gigante	CR_PUL 03321 Val di Fiemme Ski Team	Criterium Regionale Pulcini - Trofeo Pastificio Felicetti

Gare Promozionali

data	località	circ	spec	società	denominazione
30-dic	San Valentino di Brentonico	ABC	GS	00963 Sc Agonistica del Baldo	Trofeo del Bambi

Circuiti Oros e Itas Mutua

Regolamento

POSSONO PARTECIPARE

Atleti appartenenti alla categoria Ragazzi M/F nati negli anni 2012/2013. Atleti appartenenti alla categoria Allievi M/F nati negli anni 2010/2011.

TRACCIATI

Si raccomanda alle società organizzatrici di riportare le modalità di tracciatura sul regolamento della gara. Per tutte le altre norme non esplicitamente riportate fare riferimento all'Agenda dello Sciatore 2025/2026 e al R.T.F.

RI/RAG-RI/ALL

Fase Circoscrizionale

Si articolerà su 7 gare: 2 SL-2 GS-2 SG-1 SX. Sorteggio e ordini di partenza verranno effettuati seguendo le modalità specificate nell'apposito capitolo. Ai primi 30 classificati di ogni categoria sarà assegnato un punteggio (Tab. Coppa del Mondo) che servirà per la qualificazione ai CR alle RQ/ALL e alle ICR. Le gare di GS per le categorie Ragazzi M/F saranno effettuate in una manche. Per la categoria Allievi M/F la gara dovrà essere effettuata in due manche.

SLALOM e SLALOM GIGANTE

Per la sola categoria ragazzi le gare circoscrizionali di SL e di GS, verranno disputate secondo quanto previsto al punto 3.2.2.2 dell'Agenda Sport Invernali.

Per l'assegnazione dei punteggi valevoli per la classifica delle Società e per l'assegnazione dei punteggi valevoli nella graduatoria per le gare intere e per i campionati trentini, la classifica finale seguirà i punteggi della tabella Coppa del Mondo 100 al primo, 80 al secondo....

NB: le Società organizzatrici dovranno inviare le classifiche complete anche della classifica di società al responsabile di circuito.

ICR-RQ/ALL

Fase Intercircoscrizionale

Si articolerà su 5 gare: 2 SL - 2 GS - 1 SG. Le gare di GS per le Cat. Ragazzi M/F potranno essere effettuate in due manches, mentre le gare per le Cat. Allievi M/F saranno effettuate in due manches. Possono partecipare: 20 ALL/M - 15 ALL/F - 20 RAG/M - 15 RAG/F per circoscrizione, in base alla sommatoria dei due migliori punteggi acquisiti nelle gare circoscrizionali effettuate almeno 2 giorni prima della gara in programma utilizzando i punti della Tab. Coppa del Mondo. Se

un atleta ha ottenuto un solo risultato sarà ammesso comunque sempre che il punteggio rientri nel numero degli atleti ammessi. In caso di parità di punteggio fra due o più atleti qualificati, gli stessi saranno comunque ammessi alla gara. La D.A. si riserva la possibilità di inserire d'ufficio due atleti per categoria, oltre a quelli già qualificati. Gruppi di merito: è previsto un solo gruppo di merito con 15 atleti per ogni categoria, composto dai primi cinque migliori punteggiati in base al punteggio d'ammissione di ogni circoscrizione (punti tab. Coppa del Mondo), i restanti atleti a seguire in ordine di punteggio FISI. Le Società organizzatrici, almeno tre giorni prima, dovranno indicare al responsabile del circuito il nome dell'allenatore che, nella manifestazione, svolgerà all'interno della Giuria il compito dell'Arbitro. NB: le Società organizzatrici dovranno inviare le classifiche complete anche della classifica di società al responsabile di circuito.

CR/ALL-CR/RAG:

Fase Regionale Campionati Trentini

Si articolerà su 4 gare: 1 SL - 1 GS - 1 SG - 1 SX. La gara di GS per le Cat. Ragazzi M/F potrà essere effettuata in due manche, mentre la gara per le Cat. Allievi M/F sarà effettuata in due manche.

Saranno ammessi: 20 ALL/M - 15 ALL/F - 20 RAG/M - 15 RAG/F per circoscrizione in base alla sommatoria dei tre migliori punteggi (punti Tab. Coppa del Mondo) acquisiti nelle sette gare circoscrizionali.

Saranno inoltre ammessi i primi tre classificati per ogni categoria della gara di GS e della gara di SL, nella competizione individuata quale gara di recupero per i CR. Qualora nella seconda gara in uno dei primi tre posti si dovessero trovare atleti qualificati nel giorno precedente, questi non verranno considerati ai fini della qualifica e quindi si qualificheranno gli atleti successivi prendendo in considerazione anche i risultati della giornata precedente. Inoltre, in caso di parità, il risultato dello slalom gigante prevarrà rispetto a quello dello slalom speciale (es: qualora nella seconda gara prevista ipoteticamente nella modalità SL, il podio sia il medesimo del giorno precedente, si qualificano ai CR il quarto del GS, il quarto dello SL e il quinto del GS).

A questa gara potranno partecipare esclusivamente gli atleti che non si sono qualificati precedentemente. In caso di parità di punteggio fra due o più atleti aventi diritto, gli stessi saranno comunque ammessi ai CR. Gruppi di merito: è previsto un solo gruppo di merito

con 15 atleti per ogni categoria, composto dai primi cinque migliori punteggiati in base al punteggio d'ammissione di ogni circoscrizione (punti tab. Coppa del Mondo), i restanti atleti a seguire in ordine di punteggio FISI. La D.A. si riserva la possibilità di inserire d'ufficio due atleti per categoria oltre a quelli già qualificati. Le Società organizzatrici, almeno tre giorni prima, dovranno indicare al responsabile del circuito il nome dell'allenatore, che nella manifestazione, svolgerà all'interno della Giuria il compito dell'Arbitro.

NB: le Società organizzatrici dovranno inviare le classifiche complete anche della classifica di società al responsabile di circuito. Per determinare la graduatoria finale del circuito, valida per la Festa dello Sciatore, saranno tenuti in considerazione i punti ottenuti nelle gare dei CR nelle RQ/ ALL e nelle ICR. Saranno premiati i primi tre atleti classificati di ogni categoria.

Ordine di partenza

Nelle gare circoscrizionali di calendario a partire dalla seconda gara si prevede un gruppo di merito con pettorali dal 16 al 30. In questo gruppo verranno inseriti i primi 15 atleti che avranno ottenuto il punteggio maggiore utilizzando la Tab. Coppa del Mondo nelle gare circoscrizionali svolte precedentemente.

Per la prima gara circoscrizionale non è previsto l'inserimento di questo gruppo di merito, nella seconda gara saranno presi i punteggi ottenuti nella prima gara circoscrizionale, dalla terza gara in poi sarà stilata apposita classifica considerando i due migliori risultati ottenuti nelle gare precedenti.

Per gli altri concorrenti si procederà con l'utilizzo dei punti FISI in ordine crescente, dove i punteggi più bassi partiranno dal numero 1 al numero 15, mentre quelli più alti, dal numero 31 al numero 100. Salvo diverse disposizioni concordate in riunione di giuria l'ordine di partenza delle categorie dovrà seguire il seguente elenco: RAG/F - RAG/M - ALL/F- ALL/M. Le classifiche dovranno, almeno per il primo foglio, essere stilate tassativamente su carta intestata OROS (categoria ragazzi) e ITAS MUTUA (categoria allievi).

Stage Allievi

Nel caso in cui vengano organizzati gli stage di allenamento autunnali organizzati dal Comitato, potranno partecipare 10 maschi e 10 femmine suddivisi nel numero di 7 dell'anno 2010 e 3 dell'anno 2011 estrapolati dalla graduatoria dei punteggi per l'ammissione ai Campionati Italiani 2025/2026.

SKI CROSS

CARATTERISTICHE TECNICHE

Per gare di Skicross (SX) la pista verrà certificata sul posto dal delegato tecnico nazionale FISI, in funzione delle condizioni ambientali, in collaborazione con il costruttore della stessa (builder).

La costruzione di una pista, delle varie strutture e la tracciatura delle porte (vele) deve considerare in primis la SICUREZZA; l'obiettivo deve essere facilità di esecuzione e divertimento per tutti i concorrenti. La velocità di percorrenza deve essere sempre contenuta e la pendenza mai troppo accentuata. Per tutti i salti è conveniente seguire una linea di costruzione che tenga presente il margine di errore soprattutto in fase di atterraggio; quindi piuttosto lungo e non troppo ripido.

È necessario utilizzare il colorante per indicare la direzione, ed in tutte le strutture presenti nel percorso per renderle più visibili. Caratteristiche tecniche:

- Dislivello Children 100/240 mt.
- Numero e tipologia di ostacoli o STRUTTURE stabilito dal tracciatore (o builder).
- Evitare la tracciatura con una serie di scalini e gaps
- Strutture e ostacoli dovranno tener conto delle categorie e della velocità di percorrenza.

PORTE o VELE: si utilizzano porte da snowboard. Una porta è composta da uno stabbie snodato sul lato di transizione, da un palo snodato lungo e da un telo triangolare che li unisce, tutti dello stesso colore. La successione delle porte deve essere di colore alternato. Sono consentite dello stesso colore se la porta è una banana/lunga o un Corridoio.

STRUTTURE

- ROLLERS O WHOOPS: onde artificiali di varie dimensioni, disposte singolarmente o in sequenza, più o meno ravvicinate in funzione della velocità
- BANK: curva parabolica
- NEGATIVE TURN O BASKET BALL: curva negativa con pendenza a sfavore (contropendenza)
- FUN BOX E JUMPS: salti di vario tipo, in cui saranno ben identificate le tre zone, KICKER- FLAT-LANDING o più semplicemente rampa dove si stacca-area di salto vera e propria – atterraggio. PASSAGGIO REGOLARE DI UNA PORTA: come da art. 661.4 ICR Alpino



ITASNOW

Instant insurance by ITAS Mutua

VIVI LA NEVE SENZA PENSIERI *SCEGLI ITASNOW*



ITASNOW è un prodotto di ITAS Mutua.

Prima della sottoscrizione leggere il set informativo disponibile su itasnow.it.

L'assicurazione sci facile e veloce che
ti protegge dagli imprevisti sulle piste.
A partire da 3 € al giorno.

itasnow.it

Scansiona il **QRcode**
e attiva la polizza!



SVOLGIMENTO DELLA GARA

La gara si svolge con le seguenti fasi:

- Come prima operazione al mattino viene eseguita l'ispezione/ricognizione del percorso.
- Dopo l'ispezione è prevista una prova non cronometrata con partenza al pista libera. I concorrenti devono indossare obbligatoriamente il pettorale. Per gare con partecipazione molto numerosa si potrebbe prevedere il training il giorno precedente la gara.
- La Giuria per cause di forza maggiore può cancellare la prova (condizioni di neve, condizioni del meteo, numero eccessivo di partecipanti, etc...)
- La gara per le categorie Children viene svolta con batterie di qualificazione. I primi 9 atleti qualificati si sfideranno nelle batterie finali, dopo prova cronometrata singola, con partenze a 3 concorrenti con cancelletto a caduta (come da regolamento FISI 3.4.15), mentre i Pulcini partiranno in gara singola cronometrata dopo prova obbligatoria libera (3.4.14 del regolamento FISI).
- In casi eccezionali la Società organizzatrice, in accordo con la Giuria, può prevedere lo svolgimento di BATTERIE, SEMIFINALI E FINALI con la partenza simultanea di più concorrenti, da 2 a 4; in questo caso bisognerà prevedere un gate di partenza idoneo e una larghezza della pista tale da garantire la sicurezza. Ai Campionati Italiani Children e al Criterium Nazionale Cuccioli è previsto lo svolgimento con prova unica cronometrata con partenze singole.

- Per la partenza potrà essere utilizzato il classico cancelletto da sci alpino. La pista di gara rimarrà la stessa per gli uomini e le donne.
- L'intervallo di partenza sarà a pista libera (come nello slalom).

ATTREZZATURA

Relativamente a sci, scarponi e piastre antivibrazione, valgono le norme del GS Sci Alpino, così come per caschi, auricolari, ski-stopper. È obbligatorio l'uso del paraschiena. Il vestiario: Tuta da gara aderente. Le protezioni vanno indossate sotto il vestiario e devono essere separate da esso.

Come riportato in Agenda degli Sport Invernali all'art. 3.0.5, "Si precisa che gli apripista, oltre alle capacità tecniche devono avere l'età compatibile con il dislivello della gara ed essere in possesso dell'idoneità medica prescritta ed essere tesserati FISI".

Circuiti Oros categoria Ragazzi e Itas Mutua categoria Allievi



data	località	circ	spec	società	denominazione
22-dic	Passo del Tonale	A	GS - Slalom Gigante	RI_CHI_C 00282 Sc Vermiglio Tonale Pejo	Trofeo Cassa Rurale Val di Sole
22-dic	Alpe Cermis	B	GS - Slalom Gigante	RI_CHI_C 03321 Val di Fiemme Ski Team	Trofeo Bancoline
6-gen	Lavarone - Malga Rivetta	C	SL - Slalom Speciale	RI_CHI 01621 Ski Team Alpe Cimbra	Trofeo Cassa Rurale Vallagarina
11-gen	Pinzolo	A	SL - Slalom Speciale	RI_CHI_C 01809 Acvr	Trofeo Saini
11-gen	San Giovanni di Fassa	B	SL - Slalom Speciale	RI_CHI_C 01184 Ski Team Fassa	Trofeo Famiglia Cooperativa Val di Fassa
11-gen	Passo San Pellegrino	C	SX - Skicross	RI_CHI_C 01621 Ski Team Alpe Cimbra	Trofeo Prato Verde
18-gen	Madonna di Campiglio	A	SX - Skicross	RI_CHI_C 00172 Sc Anaune	Trofeo Cassa Rurale Val di Non - Rotaliana e Giovò

data	località	circ	spec	società	denominazione
18-gen	Passo Rolle	B	SL - Slalom Speciale	RI_CHI_C 00416 Us Primiero	Trofeo SPM - Sport Equipment
18-gen	Passo Brocon	C	GS - Slalom Gigante	RI_CHI_C 00368 Sc Cima Dodici	Trofeo Valsugana Rent Bike
25-gen	San Giovanni di Fassa	ABC	SL - Slalom Speciale	RQ_CHI 03052 Fassactive	da definire
31-gen	Passo del Tonale	A	SG - Super Gigante	RI_CHI 00282 Sc Vermiglio Tonale Pejo	Trofeo Consorzio Ponte di Legno Tonale
31-gen	Alpe Cermis	B	SG - Super Gigante	RI_CHI_C 03321 Val di Fiemme Ski Team	Trofeo Polo
31-gen	Passo Brocon	C	SG - Super Gigante	RI_CHI_C 02653 Falconeri Ski Team	DOMUS Bau Expert Cup
1-feb	Passo del Tonale	A	SG - Super Gigante	RI_CHI_C 00240 Ski Team Val di Sole	Trofeo Cassa Rurale Val di Sole
1-feb	Alpe Cermis	B	SG - Super Gigante	RI_CHI 03661 Ski Team Cavalese	Trofeo Zapé
1-feb	Folgaria	C	SL - Slalom Speciale	RI_CHI_C 00909 Sc Città di Rovereto	Trofeo Salumi Simonini - Memorial Antonio Zanelli
7-feb	Polsa di Brentonico	C	GS - Slalom Gigante	RI_CHI_C 02599 Brentonico Ski Team	Trofeo Salumi Simonini - Memorial Claudio Tardivo
8-feb	Bolbeno	A	GS - Slalom Gigante	RI_CHI_C 02949 Sc Agonistica Valsabbia Giudicarie	1° Memorial Bruno Cunaccia
8-feb	Alpe Cermis	B	GS - Slalom Gigante	RI_CHI_C 03661 Ski Team Cavalese	Trofeo Phoenix
15-feb	San Valentino di Brentonico	ABC	GS - Slalom Gigante	RQ_CHI 00963 Sc Agonistica del Baldo	Trofeo 50° Fondazione Agonistica del Baldo
17-feb	Passo San Pellegrino	B	SX - Skicross	RI_CHI_C 00063 Us Monti Pallidi	Trofeo Famiglia Cooperativa
22-feb	Ruffré - Mendola	A	SL - Slalom Speciale	RI_CHI_C 00172 Sc Anaune	4° Memorial Andrea Concini
22-feb	Polsa di Brentonico	C	SG - Super Gigante	RI_CHI_C 00963 Sc Agonistica del Baldo	Trofeo Policura
28-feb	Alpe di Lusia	ABC	GS - Slalom Gigante	SEL_REG 00063 Us Monti Pallidi	Selezione Regionale Pinocchio
9-mar	Folgaria	ABC	SL - Slalom Speciale	RI_CHI 00909 Sc Città di Rovereto	Trofeo DAO Conad - Memorial Davide Gheser - Gara Recupero Campionati Trentini
10-mar	Folgaria	ABC	GS - Slalom Gigante	RI_CHI 00909 Sc Città di Rovereto	Trofeo Zero Wind - Gara Recupero Campionati Trentini
13-mar	Andalo	ABC	GS - Slalom Gigante	CR_CHI 00224 Ski Team Paganella	Campionati Trentini
14-mar	Andalo	ABC	SL - Slalom Speciale	CR_CHI 00224 Ski Team Paganella	Campionati Trentini
15-mar	Andalo	ABC	SX - Skicross	CR_CHI 00224 Ski Team Paganella	Campionati Trentini
20-mar	Andalo	ABC	SG - Super Gigante	RQ_CHI 00224 Ski Team Paganella	da definire
21-mar	Andalo	ABC	SG - Super Gigante	CR_CHI 00224 Ski Team Paganella	Campionati Trentini

PASSIONE PER I PRIMI
PASSIONE PER LO SPORT



ITALIA
felicetti
DOLOMITI 1908

Shop online: www.felicetti.it

Circuito Pastificio Felicetti

Regolamento

POSSONO PARTECIPARE

- Atleti Aspiranti M/F nati negli anni 2008-2009
- Atleti Junior M/F nati negli anni 2005-2006-2007
- Atleti M/F appartenenti ai gruppi sportivi militari

Gli atleti appartenenti alle Società affiliate al Comitato Trentino appartenenti alla categoria Giovani Maschile e Femminile, nel caso non partecipassero alle FIS_NJR regionali inserite nel circuito PASTIFICIO FELICETTI, non potranno nelle medesime date partecipare ad altre competizioni Internazionali. Analogamente a quanto sopra, anche gli atleti convocati dalla D.A. per le gare del circuito G.P., qualora non partecipassero a queste manifestazioni, nelle medesime date non potranno svolgere altre competizioni internazionali. Si fa deroga solamente per gli eventuali atleti convocati dalla Direzione Agonistica in altre manifestazioni istituzionali e/o per gli atleti che per esigenze particolari si accordano con gli allenatori responsabili del Comitato Trentino.

NB: le Società organizzatrici dovranno inviare le classifiche complete anche della classifica di società al responsabile di circuito.

ORDINE DI PARTENZA ALLE GARE FIS_NJR

In base al regolamento FIS Possono partecipare tutti gli atleti appartenenti alle categorie Aspiranti e Giovani M/F del Comitato Trentino purché in regola con l'idoneità agonistica e l'iscrizione alle Liste FIS. Iscrizioni per società tramite il Comitato Trentino entro il terzo giorno antecedente la gara. **IMPORTANTE** le eventuali variazioni alle iscrizioni dovranno pervenire almeno due giorni prima della manifestazione, in mancanza o in ritardo della comunicazione la tassa relativa verrà addebitata alla società.

Le iscrizioni per gli atleti appartenenti ad altri Comitati in base ai posti disponibili con le iscrizioni tramite i Comitati di appartenenza, entro il quinto giorno antecedente la gara. Partecipazione straniera 25 atleti. Le classifiche almeno per il primo foglio dovranno essere stilate tassativamente su carta intestata del Circuito PASTIFICIO FELICETTI.

Vengono premiati i primi 3 classificati della gara FIS_NJR (podio assoluto giovani) e i primi tre classificati della categoria aspiranti.

Tommaso Mobiglia



Circuito Pastificio Felicetti



data	località	sigla	sezzo	spec	società	denominazione
18-dic 2025	Moena - Alpe di Lusia	NJR	M/F	GS	00063 Us Monti Pallidi	Trofeo "Le Formiche di Fabio Vettori"
19-dic 2025	Moena - Alpe di Lusia	NJR	M/F	GS	00063 Us Monti Pallidi	Trofeo "Le Formiche di Fabio Vettori"
21-dic 2025	Pinzolo	NJR	M/F	SL	01809 ACVR	Trofeo OMZ
22-dic 2025	Pinzolo	NJR	M/F	GS	01809 ACVR	Trofeo OMZ
10-gen 2026	Cavalese - Alpe Cermis	NJR	M/F	SL	03321 Valdifiemme Ski Team	Trofeo Maglificio Giò
11-gen 2026	Cavalese - Alpe Cermis	NJR	M/F	SL	03321 Valdifiemme Ski Team	Trofeo Maglificio Giò
17-gen 2026	Folgaria	NJR	M/F	GS	01621 Ski Team Alpe Cimbra	Trofeo Giori Distillati
18-genn 2026	Folgaria	NJR	M/F	GS	01621 Ski Team Alpe Cimbra	Trofeo Famiglia Cooperativa
6-feb 2026	Cavalese - Alpe Cermis	NJR	M/F	SL	03661 Ski Team Cavalese	Trofeo Alpe Cermis (by night)
7-feb 2026	Cavalese - Alpe Cermis	NJR	M/F	SL	03661 Ski Team Cavalese	Trofeo Alpe Cermis (by night)
1-feb 2026	San Giovanni di Fassa	NJR	M/F	GS	01184 Ski Team Fassa	Trofeo CEP
2-feb 2026	San Giovanni di Fassa	NJR	M/F	GS	01184 Ski Team Fassa	Trofeo FPB Cassa
21-feb 2026	Passo Rolle	NJR	M/F	SL	00416 US Primiero	Trofeo Comune Primiero - San Martino di Castrozza
22-feb 2026	Passo Rolle	NJR	M/F	SL	00416 US Primiero	Trofeo Comune Primiero - San Martino di Castrozza
28-feb 2026	Cavalese - Alpe Cermis	NJR	M/F	GS	03661 Ski Team Cavalese	Trofeo Amaro Alpino
1-mar 2026	Cavalese - Alpe Cermis	NJR	M/F	SL	03661 Ski Team Cavalese	Trofeo Amaro Alpino
13-mar 2026	Alpe Pampeago	NJR	M/F	GS	03315 Us Cornacci	Memorial Vigilio Ventura
14-mar 2026	Alpe Pampeago	NJR	M/F	GS	03315 Us Cornacci	Trofeo Phoenix 360
25-mar 2026	Pejo	NJR	M/F	SG	00329 Sporting Campiglio	Trofeo Premiata
26-mar 2026	Pejo	NJR	M/F	SG	00329 Sporting Campiglio	Trofeo Premiata
11-apr 2026	Madonna di Campiglio	NJR	M/F	GS	00329 Sporting Campiglio	Trofeo Funivie Madonna di Campiglio
12-apr 2026	Madonna di Campiglio	NJR	M/F	SL	00329 Sporting Campiglio	Trofeo Funivie Madonna di Campiglio

Gare Nazionali e Internazionali

data	località	sigla	sex	spec	società		denominazione
9-dic	Cavalese - Alpe Cermis	FIS	M/F	GS	03321	Valdifiemme Ski Team	Trofeo Cucine Rizzoli
10-dic	Cavalese - Alpe Cermis	FIS	M/F	SL	03321	Valdifiemme Ski Team	Trofeo Cucine Rizzoli
12-dic	Alpe Pampeago	FIS	M	GS	03315	Us Cornacci Tesero	Trofeo Latemar
13-dic	Alpe Pampeago	FIS_GPI	M	GS	03315	Us Cornacci Tesero	Trofeo Latemar
13-dic	Lavarone - Malga Rivetta	ENL	M/F	SL	01621	Ski Team Alpe Cimbra	Trofeo Grifo Gomme
14-dic	Lavarone - Malga Rivetta	ENL	M/F	SL	01621	Ski Team Alpe Cimbra	Trofeo Grifo Gomme
14-dic	Alpe Pampeago	FIS	M	SL	03315	Us Cornacci Tesero	Trofeo Latemar
15-dic	Alpe Pampeago	FIS	M	SL	03316	Us Cornacci Tesero	Trofeo Latemar
15-dic	San Giovanni di Fassa	FIS	F	SL	01184	Ski Team Fassa	Trofeo Consorzio Imianti a Fune
16-dic	San Giovanni di Fassa	FIS_GPI	F	SL	01184	Ski Team Fassa	Memorial Paolo Lorenz
20-gen	Folgaria	FIS	M	GS	00909	Sc Città di Rovereto	29' Marangoni Cup - Trofeo My Car
21-gen	Folgaria	FIS_GPI	M	GS	00909	Sc Città di Rovereto	29' Marangoni Cup - Trofeo My Car
29-gen	Pejo	FIS_GPI	F	SG	00329	Sporting Campiglio	Trofeo Beccari Pavimenti
30-gen	Pejo	FIS_GPI	F	SG	00329	Sporting Campiglio	Trofeo Beccari Pavimenti
2-mar	Folgaria	SEL_NAZ (U16)	M/F	SL	02103	Asd Tts	Selezione Nazionale Alpecimbra
2-mar	Folgaria	SEL_NAZ (U14)	M/F	GS	02103	Asd Tts	Selezione Nazionale Alpecimbra
3-mar	Folgaria	SEL_NAZ (U14)	M/F	SL	02103	Asd Tts	Selezione Nazionale Alpecimbra
3-mar	Folgaria	SEL_NAZ (U16)	M/F	GS	02103	Asd Tts	Selezione Nazionale Alpecimbra
5-mar	Folgaria	FIS_CHI (U16)	M/F	SL	02103	Asd Tts	Alpecimbra FIS Children Cup
5-mar	Folgaria	FIS_CHI (U14)	M/F	GS	02103	Asd Tts	Alpecimbra FIS Children Cup
6-mar	Folgaria	FIS_CHI (U14)	M/F	SL	02103	Asd Tts	Alpecimbra FIS Children Cup
6-mar	Folgaria	FIS_CHI (U16)	M/F	GS	02103	Asd Tts	Alpecimbra FIS Children Cup
23-mar	Pejo	FIS	M/F	SG	00329	Sporting Campiglio	29' M/Farangoni Cup - Trofeo M/Fy Car
24-mar	Pejo	FIS	M/F	SG	00329	Sporting Campiglio	29' M/Farangoni Cup - Trofeo M/Fy Car
30-mar	Cavalese - Alpe Cermis	FIS	M/F	GS	03321	Valdifiemme Ski Team	Trofeo Cucine Rizzoli
31-mar	Cavalese - Alpe Cermis	FIS	M/F	SL	03321	Valdifiemme Ski Team	Trofeo Cucine Rizzoli
9-apr	Madonna di Campiglio	FIS	M/F	GS	00329	Sporting Campiglio	29' M/Farangoni Cup - Trofeo M/Fy Car
10-apr	Madonna di Campiglio	FIS	M/F	SL	00329	Sporting Campiglio	29' M/Farangoni Cup - Trofeo M/Fy Car



Mi porti a fare un Hydrotour?

CENTRALE IDROELETTRICA DI RIVA DEL GARDA

Dolomiti Energia ti invita a vivere un'esperienza sorprendente unica in Italia, nella centrale idroelettrica di Riva del Garda: scopri Hydrotour Dolomiti!

La visita guidata è adatta a bambini e adulti, e svela come la potenza dell'acqua si trasforma in energia 100% rinnovabile per la vita, grazie ad allestimenti multimediali in cui sperimentare come avviene la produzione idroelettrica.

Spazio all'energia,
largo alla meraviglia.



Dolomiti
Hydrotour
Gruppo Dolomiti Energia



Prenota ora
la tua visita!
+39 0461 032486
hydrotourdolomiti.it

VIA GIACOMO CIS, 13
RIVA DEL GARDA

Circuito Dolomiti Energia

Regolamento

POSSONO PARTECIPARE

- Atleti Giovani M/F nati negli anni dal 2005 al 2009 nel caso il regolamento diramato dalla società organizzatrice lo preveda.
- Atleti Seniores M/F nati negli anni dal 2004 e precedenti.
- Atleti Master M/F nati nel 1995 e precedenti

ORDINE DI PARTENZA ALLE GARE GIOVANI/SENIOR, CR GIOVANI/SENIOR, MASTER, CAMPIONATI REGIONALI MASTER in base al regolamento FISI

Alle gare GIOVANI/SENIOR, CR GIOVANI/SENIOR, MASTER, CAMPIONATI REGIONALI MASTER, possono partecipare tutti gli atleti del Comitato Trentino, mentre per la partecipazione degli atleti appartenenti ad altri Comitati sarà subordinata al nulla osta della società organizzatrice che è autorizzata a decidere il numero degli atleti da ammettere in base alle proprie esigenze tecnico organizzative. Per determinare la graduatoria finale individuale del

circuito Dolomiti Energia CATEGORIA GIOVANI E SENIOR, valida per la Festa dello Sci, verranno tenuti in considerazione i 5 migliori punteggi (tabella punti di coppa del mondo) che ogni atleta acquisirà nelle gare regionali a Lui riservate inserite nel calendario GIOVANI E SENIOR. Analogamente per determinare la graduatoria finale individuale del circuito DOLOMITI ENERGIA-CATEGORIA MASTER, valida per la Festa dello Sci, verranno tenuti in considerazione i 5 migliori punteggi (tabella punti di coppa del mondo) che ogni atleta acquisirà nelle gare master a Lui riservate inserite nel calendario MASTER.

Verranno premiati i primi 3 atleti di ogni categoria.

N.B. le Società organizzatrici dovranno inviare le classifiche complete anche della classifica di società al responsabile di circuito. Le classifiche, almeno per il primo foglio, dovranno essere stilate su carta intestata DOLOMITI ENERGIA.

Circuito Dolomiti Energia

categoria Giovani, Senior e Master



data	località	circ	spec		società	denominazione
25-gen	Polsa di Brentonico	ABC	2GS	G_MAS	00963 Sc Agonistica del Baldo	Memorial Cav. Vittorio Angeli - Speed Master Cup
8-feb	Polsa di Brentonico	ABC	2GS	G_MAS	00963 Sc Agonistica del Baldo	Trofeo 20° Fondazione Super40 del Baldo - Speed Master Cup
7-mar	Alpe di Pampeago	ABC	2 GS	G_MAS	03315 Us Cornacci	Master Day in favore Core - Grade onlus
8-mar	Alpe di Pampeago	ABC	SL/GS	G_MAS	03315 Us Cornacci	Master Day in favore Core - Grade onlus
20-mar	Passo Rolle	ABC	2GS	G_MAS	02836 Speed Racing Team	Speed Master Cup
21-mar	Passo Rolle	ABC	2GS	G_MAS	02836 Speed Racing Team	Speed Master Cup
22-mar	Passo Rolle	ABC	2GS	G_GS	02836 Speed Racing Team	Autodrive Ski Cup
4-apr	Passo Rolle	ABC	2GS	G_MAS	02836 Speed Racing Team	Trofeo Sciovie Castellazzo
6-apr	Passo Rolle	ABC	2GS	G_MAS	02836 Speed Racing Team	Trofeo Sciovie Castellazzo
18-apr	Passo Rolle	ABC	2GS	G_MAS	02836 Speed Racing Team	Trofeo Sciovie Castellazzo
19-apr	Passo Rolle	ABC	2GS	G_MAS	02836 Speed Racing Team	Trofeo Sciovie Castellazzo
26-apr	Passo Rolle	ABC	2GS	G_MAS	02836 Speed Racing Team	Trofeo Sciovie Castellazzo

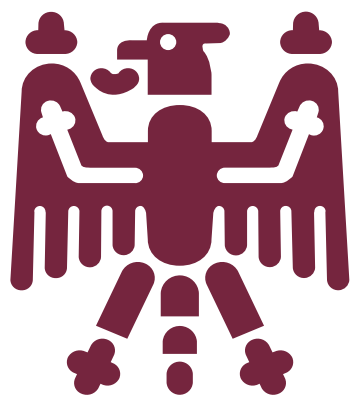

ITAS MUTUA

Agenzia di Lavis



Fattor

ASSICURAZIONI

 **0461 241525**

 **agenzia.lavis@gruppoitas.it**

 **@agenziaitaslavis**

 **itasmutua.agenziaalavis**

Rappresentativa Master

Condizioni per essere inseriti nella rappresentativa provinciale master:

Sarà selezionato il primo atleta Master di ogni categoria, sommando i punti ottenuti secondo la tabella Coppa del Mondo (100, 80, 60, 50 etc.) in 5 delle 11 classifiche delle gare sotto riportate:

- Mondiale Master 3 gare-GS-SL-SG
- Classifica finale Fis Masters Cup
- Campionati Italiani Master 3 gare-GS-SL-SG
- Classifica di Coppa Italia per specialità-GS-SL-SG
- Classifica finale di Coppa Italia
- Gare singole di Fis Master Cup (tabella x 1/2)

- Gare singole di Coppa Italia (tabella x 1/2)
- Campionati Provinciali (tabella x 1/2)

Sarà comunque necessario ottenere un punteggio minimo di 250 punti nelle 5 gare. Qualora due atleti della stessa categoria superino il punteggio minimo di 250 punti è facoltà del Responsabile Master del Comitato inserire entrambi in rappresentativa. Per la formazione della Rappresentativa provinciale varranno i risultati degli ultimi due anni. Nel caso di infortunio grave, tale da pregiudicare la partecipazione alle gare dell'intera stagione agonistica, all'atleta interessato saranno conteggiati come doppi i 5 migliori risultati della stagione precedente.

TRENTINO MASTER TEAM

Debora Marchesoni (Trentina Master Ski)
Daniela Vettorato (Trentina Master Ski)
Celestino Pallaoro (Sci club Levico)
Ugo Stefani (Sporting Club Campiglio)
Gian Luca Porta (Trentina Master Ski)

Marco Planchestainer (Ski Team Alto Garda)
Paolo Felicetti (U.S.Dolomitica)
Willy Nardelli (Trentina master Ski)
Egon Tretter (Ski Team Alto garda)
Enrico Gasperi (Sci club Bolbeno)

11° SNOWBOARD 10° SCI ALPINISTICO 40° CAMPIONATO ITALIANO V.V.F. SCI ALPINO E NORDICO

29 GENNAIO GIOVEDÌ

- ORE 09:00 **APERTURA UFFICIO GARE**
e ritiro pettorali c/o
Palaghiaccio a Folgaria;
- ORE 14:30 **CONVEGNO TECNICO**
"Il settore dei gas liquefatti tra
decarbonizzazione e
miglioramento continuo della
sicurezza" presso **Sala
Don Bottea c/o Palasport
a Folgaria;**
- ORE 18:00 **CERIMONIA DI APERTURA**
della 40° Ed. del Campionato:
sfilata per le vie del paese,
saluto delle autorità,
alzabandiera ed accensione
del tripode a **Folgaria;**
- ORE 20:00 **CENA DEGLI ATLETI**
e intrattenimento musicale
c/o **Palaghiaccio a Folgaria.**

30 GENNAIO VENERDÌ

- ORE 07:00 **APERTURA UFFICIO GARE**
e ritiro pettorali c/o
Palaghiaccio a Folgaria;
- ORE 07:30 **APERTURA IMPIANTI**
per ricognizione sulle piste;
- ORE 08:00 **RICOGNIZIONE PISTA**
per gara slalom gigante sulle
piste in loc. **Fondo Grande;**
- ORE 08:45
- ORE 09:00 **GARA DI SLALOM GIGANTE**
per tutte le categorie sulle **piste
in loc. Fondo Grande** verrà poi
effettuata la seconda manche
per i primi 30 classificati;
- ORE 16:45 **PRIMA PREMIAZIONE**
a conclusione delle gare di
slalom ci sarà la premiazione
in loc. **Fondo Grande;**
- ORE 19:00 **GARA DI SCI ALPINISMO**
in notturna con partenza dalle
piste di Serrada, a seguire
pasta party e premiazioni in
loc. **Fondo Grande.**

31 GENNAIO SABATO

- ORE 07:00 **APERTURA UFFICIO GARE**
e ritiro pettorali c/o
Palaghiaccio a Folgaria;
- ORE 08:30 **GARA DI SNOWBOARD**
presso le **piste al Passo Coe;**
- ORE 09:30 **GARA DI FONDO**
presso il **centro fondo al
Passo Coe;**
- ORE 14:00 **PREMIAZIONI**
snowboard, fondo, combinata
individuale e dei Comandi
con assegnazione del trofeo;
saluto delle autorità,
ammmainabandiera e chiusura
dei Campionati in **Piazza
Marconi a Folgaria** e
passaggio del testimone al
Comando organizzatore della
41° edizione.

Ski Cross

Staff Tecnico

Responsabile di settore

Francesco Da Villa

Allenatore Team Comitato

Ugo Giongo

Allenatore Progetto

Loris Donei

TEAM DI COMITATO

Giacomo Nicolini	2006	Falconeri Ski Team
Thomas Oss Papot	2006	Falconeri Ski Team
Andrea Balducci	2008	Asd Campiglio Ski Team
Filippo Branz	2008	Sci club Anaune
Michele Poletti	2009	Sc Anaune

Calendario Ski Cross

data	località	società	denominazione
30-gen	Passo San Pellegrino	Us Monti Pallidi	Coppa del Mondo M/F
31-gen	Passo San Pellegrino	Us Monti Pallidi	Coppa del Mondo M/F
13-feb	Passo San Pellegrino	Ski Team Cavalese	Coppa Europa M/F
14-feb	Passo San Pellegrino	Ski Team Cavalese	Coppa Europa M/F
11-mar	Passo San Pellegrino	Scalve Boarder Team	Coppa Europa M/F
12-mar	Passo San Pellegrino	Scalve Boarder Team	Coppa Europa M/F
20-mar	St. Moritz	Swiss Ski	Campionati Mondiali Junior M/F
21-mar	St. Moritz	Swiss Ski	Campionati Mondiali Junior Team M/F
28-mar	Passo San Pellegrino	Sc Marmirolo	Campionati italiani Assoluti e Junior M/F

Giacomo Nicolini

Thomas Oss Papot

Andrea Balducci

Filippo Branz

Michele Poletti

Free Ski

Staff Tecnico

Responsabile di settore

Francesco Da Villa

Allenatore

Simone Canal

TEAM DI COMITATO

Tobias Longa	2010	Ski Team Fassa
Patrick Silvestri	2010	Ski Team Fassa
Emil Lukas Visintainer Kuprian	2011	Ski Team Fassa
Filippo Farina	2011	Ski Team Fassa
Pietro Cattoni	2012	Us Sopramonte

Calendario Freestyle Ski

data	località	società	denominazione
28-feb	Calgary (Can)	Canada Snowboard	Campionati Mondiali Junior- Slopestyle M/F
04-mar	Calgary (Can)	Canada Snowboard	Campionati Mondiali Junior- Big Air M/F
05-mar	Calgary (Can)	Canada Snowboard	Campionati Mondiali Junior- Half Pipe M/F
06-mar	Calgary (Can)	Canada Snowboard	Campionati Mondiali Junior- Rail Event M/F
18-mar	Madonna di Campiglio	Black Yeti Ssd	World Rookie Freeski Finals Junior - Slopestyle M/F
19-mar	Madonna di Campiglio	Black Yeti Ssd	World Rookie Freeski Finals Junior - Big Air M/F

Emil Visintainer



Patrick Silvestri



Tobias Longa



Pietro Cattoni



Farina Filippo



Regolamenti e normative dettagliate sull'Agenda nazionale e sul sito
www.fisitrentino.it nella sezione **DISCIPLINE**

Sci di Fondo

Staff Tecnico

Consigliere referente

Claudio Zanetti

Coordinatore tecnico

Giuseppe Chenetti

Allenatori

Richard Maestri

(Circoscrizione A)

Marcello Bosin

(Circoscrizione B)

Mattia Bosin

(Circoscrizione B)

Michele Benamati

(Circoscrizione C)

Allenatori riferimento UNDER 16

Nicola Fruner, Richard Maestri, Fernando

Pedergrana e Bruno Carrara

(circoscrizione A) Faustino Bordiga

(coordinatore), Luigi Girardi e Marco

Canteri (circoscrizione B)

Stefano Detassis, Michele Benamati e

Manuel Tomasini (circoscrizione C)

GRUPPO A

UNDER 18 FEMMINILE

Alice Leoni	2008	Gs Fiamme Oro
Clara Facchini	2008	Gs Fiamme Oro
Elena Paoli	2008	Asd Cauriol
Noemi Parisi	2008	Made2 Win By Futura
Beatrice Lissoni	2009	Marzola Gsd

UNDER 20 FEMMINILE

Laura Trettel	2007	Us Cornacci
Gaia Leoni	2008	Marzola Gsd
Chiara Doliana	2007	Asd Cauriol
Francesca Ferrari	2006	Marzola Gsd
Emma Benamati	2007	Marzola Gsd

UNDER 18 MASCHILE

Emanuele Ferrari	2008	Marzola Gsd
Thomas Maestri	2008	Gs Fiamme Oro
Diego Cicolini	2008	Sc Rabbi
Francesco Romagna	2008	Gs Fiamme Oro
Massimiliano Mosca	2008	Us Carisolo
Nicolò Calzà	2008	Sc Ledrense
Gabriel Selle	2009	Gs Fiamme Oro
Federico Sartori	2009	Sc Ledrense
Emanuele Zamboni	2009	Sc Ledrense

UNDER 20 MASCHILE

Luca Ferrari	2006	Gs Fiamme Oro
Federico Risatti	2006	Gs Fiamme Oro
Antonio Mosca	2006	Us Carisolo
Emanuele Franzoni	2007	Polisportiva Molina

Commissione sci fondo

Alessio Berlanda, Bruno Debertolis,
Paolo Ferrari, Nicola Fruner, Carlo Ganz,
Gianni Mosca, Paola Zattoni,
Paolo Paternoster, Manuel Tomasini,
Elvis Vinante, Chiara Zoppiroli,
Marino Boninsegna.

Responsabile circuito Dao Conad

Paolo Ferrari

Responsabile circuito EuroBrico e Casse Rurali Trentine

Nicola Fruner

Responsabile circuito Itas Mutua

Claudio Zanetel

Responsabile settore Master

Bruno Debertolis

GRUPPO OSSERVATI

UNDER 18 FEMMINILE

Laura Cavazzani	2008	Marzola Gsd
Adele Santi	2008	Sc Ledrense
Giulia Loss Frizzera	2008	Marzola Gsd
Ginevra Matordes	2009	Gs Castello di Fiemme
Camilla Morelato	2009	Marzola Gsd

UNDER 18 MASCHILE

Alex Serra	2008	Gruppo Sciatori Brentonico
Tommaso Mengon	2008	Sc Rabbi
Lorenzo Ferrari	2009	Us Dolomitica
Carlo Cicolini	2009	Sc Rabbi
Leonardo Maroni	2009	Sc Ledrense
Elia Farina	2009	Sc Fiaavè
Filippo Briscoli	2009	Marzola Gsd
Marcello Garbari	2009	Marzola Gsd
Daniele Gremes	2009	Marzola Gsd

UNDER 20 MASCHILE

Samuele Tardivo	2007	Gruppo Sciatori Brentonico
Attilio Albanello	2007	Marzola Gsd
Tommaso Bertolli	2007	Gruppo Sciatori Brentonico



TABELLA CATEGORIE

GRUPPI	CATEGORIE	CLASSI ETÀ	MASCHILE				FEMMINILE			
			TC/TL		SPRINT		TC/TL		SPRINT	
			da	a	da	a	da	a	da	a
GIOVANISSIMI	Under 8	2018–2019	0,5	1,5			0,5	1,5		
	Under 10	2016–2017	1	2,5	0,8	1,5	1	2,5		
	Under 12	2014–2015	1,5	5	0,8	1,5	1,5	4		
CHILDREN	Under 14	2012–2013	2	7,5	0,8	1,5	2	5	0,8	1,5
	Under 16	2010–2011	2,5	15	0,8	1,8	2,5	10	0,8	1,8
	Under 18	2008–2009	2,5	20	0,8	1,8	2,5	15	0,8	1,8
GIOVANI	Under 20	2006–2007	2,5	30	0,8	1,8	2,5	20	0,8	1,8
	Under 23	2003–04–05	2,5	50	0,8	1,8	2,5	30	0,8	1,8
SENIORES	Seniores	2002 e prec.	2,5	50	0,8	1,8	2,5	30	0,8	1,8

MASCHILE			FEMMINILE		
GRUPPO	CATEGORIA	CLASSI ETÀ	GRUPPO	CATEGORIA	CLASSI ETÀ
MAM	M1	1995–1981	MAF	F1	1995–1981
MBM	M2	1980–1971	MBF	F2	1980–1971
	M3	1970–1961		F3	1970–1961
	M4	1960–1956		F4	1960 e prec.
MCM	M5	1955 e prec.			

GRUPPI	CATEGORIE	GK	XCX	SP	TS	IN	IS	SK	MS	ST
GIOVANISSIMI	Under 8	X				X	X		X	X
	Under 10	X		X		X	X		X	X
	Under 12	X	X	X		X	X		X	X
CHILDREN	Under 14	X	X	X	X	X	X		X	X
	Under 16	X	X	X	X	X	X		X	X
GIOVANI	Under 18	X	X	X	X	X	X	X	X	X
SENIORES	Under 20	X	X	X	X	X	X	X	X	X
	Under 23	X	X	X	X	X	X	X	X	X
	Seniores	X	X	X	X	X	X	X	X	X
MASTER	M1–5 F1–3	X	X	X	X	X	X	X	X	X

GK=Gimkana

XCX=Cross country cross

SP=Sprint

TS=Team Sprint

IN=Individuale a cronometro

IS=Inseguimento (Gundersen)

SK=Skiathlon

MS=Mass Start

ST=Staffetta

Circuito Dao Conad

Regolamento



Partecipazione

Possono partecipare alle competizioni del circuito "Dao Conad" gli atleti delle categorie FISI Baby (nati negli anni 2016-17) e Baby Sprint (nati negli anni 2018-19) maschile e femminile e gli atleti della categoria Cuccioli maschile e femminile nati negli anni compresi dal 2014 al 2015. Le categorie, Baby e Baby Sprint, previste dalla FISI vengono ricomprese in un'unica categoria denominata Baby.

Format e distanza di gara

Per la categoria Under 8 – Under 10 sono previste 1 gara circoscrizionale, 2 gare intercircoscrizionali, 2 gare di Campionato Trentino. Possono essere effettuate sia con in tecnica classica che libera. Nelle gare a tecnica libera dovrà essere predisposto anche il binario a fianco del percorso. Per la categoria Under 12 sono previste 1 gara circoscrizionale, 2 gare intercircoscrizionali, 2 gare di Campionato Trentino. Le competizioni di questa categoria sono previste con i format gimkana e mass start, possono essere effettuate sia in tecnica classica che libera. Per quanto riguarda le competizioni con format "gimkana" si fa riferimento al regolamento a seguito riportato. Per quanto riguarda le distanze si fa riferimento all'Agenda Sport Invernali 2025/2026.

Ordine di partenza

Le partenze delle gare saranno effettuate a cronometro e mass start con sorteggio unico tra tutti gli iscritti nelle singole categorie e nell'ordine seguente: Baby femminile, Baby maschile, Cuccioli femminile, Cuccioli maschile. È auspicabile che, nel caso la competizione preveda la partecipazione sia di atleti delle categorie baby e cuccioli che delle categorie superiori, la partenza degli atleti delle categorie inferiori venga effettuata nelle condizioni più favorevoli.

Classifiche e premiazioni

Per le competizioni della categoria baby non è consentita la predisposizione di classifiche individuali, tranne per il format mass start. Dovrà invece essere predisposto l'elenco degli atleti che hanno portato a termine la competizione. Per le competizioni della categoria cuccioli è prevista la predisposizione della classifica individuale. È auspicabile un premio uguale per tutti i partecipanti alle competizioni di questo circuito. È prevista una classifica unica per società, comprendente sia la categoria baby che cuccioli, la quale dovrà essere calcolata considerando sia il numero di atleti per società che hanno portato a termine la competizione che la posizione in classifica dei soli atleti della categoria cuccioli. Il calcolo del punteggio dovrà essere effettuato attraverso la somma dei punteggi come a seguito riportato: ai soli atleti della categoria cuccioli, sia maschile che femminile, verrà assegnato un punteggio in base alle posizioni in classifica utilizzando la tabella di Coppa del Mondo. A questo punteggio dovrà essere sommato quello derivante dal numero di atleti, sia della categoria baby che cuccioli, che hanno portato a termine la competizione moltiplicato per il coefficiente 10 (dieci).

Note

L'ordine di partenza e le classifiche (almeno il primo foglio) dovranno essere stilate su carta intestata DAO CONAD. Si raccomanda la presenza del medico (possibilmente cardiocirurgo) in tutte le competizioni di questo circuito e in quelle dei circuiti delle categorie superiori. **Si sensibilizza gli addetti ai lavori e i genitori a far utilizzare a piccoli atleti la stessa attrezzatura (in particolare sci e scarpe) per entrambi le tecniche.**

Circuito Dao Conad

data	località	circ	specialità	società	denominazione
28-dic	Predazzo	B	Individuale GK TL	00010 Us Dolomitica	Dolo 80° Cross Country Sprint
4-gen	Val Campelle	ABC	2 - 3 km Mass Start TC	01234 Sc Val Campelle	Memorial Giordano Purin
11-gen	Viote - Monte Bondone	C	2 - 3 km Mass Start TL	00434 Marzola Gsd	Trofeo APT Trento - Monte Bondone
1-feb	San Giacomo di Brentonico	ABC	Individuale GK TL	00409 Gs Brentonico	Trofeo GSG
7-feb	Fiavé	ABC	2 - 3 km Mass Start TC	01670 Sc Fiavé	Trofeo Erika Eis
14-feb	Vermiglio	A	2 - 3 km Mass Start TC	00991 Sci Fondo Val di Sole	Trofeo Enrico Cavallari
22-feb	Malga Millegrobbe	ABC	2 - 3 km Mass Start TL	01280 White Fox	Mini Millegrobbe - Campionati Trentini TL
8-mar	Campocarlomagno	ABC	2 - 3 km Mass Start TC	00671 Us Carisolo	4° Trofeo Vittorio Mosca - Campionati Trentini TC



Abbiamo
a cuore
i nostri **sportivi**

Dati annuali aggregati disponibili al 5.6.25

Il cuore delle Casse Rurali batte con le nostre Comunità.
Le attività che abbiamo finanziato a favore dello sport sono più di 2.500.



**CASSE RURALI
TRENTINE**



Fondate sul bene comune.

casserurali.it

Circuiti EuroBrico e Casse Rurali Trentine

Regolamento

Partecipazione

Possono partecipare al "Circuito EUROBRICO e CASSE RURALI TRENTINE" gli atleti/e delle categorie ragazzi (anno di nascita 2012-2013) e allievi (anno di nascita 2010-2011). La partecipazione sarà consentita solo ad atleti che aderiranno alla preparazione comune dei materiali organizzata fra i tecnici delle varie società e supportata dal Comitato.

Format e distanza di gara

Le competizioni sono previste con validità Intercirco-scrizionale, Indicative e Campionato Trentino. I format e le distanze di gara sono quelle previste dall'agenda dello sciatore Fisi 2025-2026.

Ordine di partenza

L'ordine di partenza delle competizioni individuali a cronometro dovrà essere effettuato a sorteggio tra tutti gli iscritti mentre l'ordine di partenza delle competizioni indicative mass start dovrà essere effettuato in ordine crescente sulla base della classifica individuale per la qualifica ai campionati italiani alla data precedente la competizione. La graduatoria verrà comunicata, alla società organizzatrice, dal responsabile del circuito. L'ordine di partenza ai Campionati Trentini verrà effettuato suddividendo gli iscritti in gruppi di merito. Il primo gruppo sarà composto dai primi 10 atleti della graduatoria individuale delle competizioni valide per la qualifica ai Campionati Italiani alla data precedente la competizione. Il secondo gruppo sarà composto dagli atleti posizionati nella stessa graduatoria dall'11° al 20° posto e così di seguito per un massimo di quattro gruppi. Per i rimanenti atleti l'ordine di partenza verrà effettuato a sorteggio.

Classifiche e premiazioni

Le classifiche e le premiazioni delle gare di questo circuito dovranno essere suddivise in maschile e femminile e per categoria (ragazzi, allievi).

Selezione per Campionato Italiano Under 16

Il contingente per il Comitato Trentino al Campionato Italiano Under16 sarà composto da 12 atlete femmine e 15 atleti maschi. Parteciperanno di diritto i primi 10 maschi e le prime 10 femmine della classifica delle gare di selezione la quale verrà effettuata calcolando la media dei 4 migliori piazzamenti tra le 5 gare indicative e le 2 prove di Campionato Trentino, per la sprint si terrà conto della qualifica e si svilupperà con il format Coppa del Mondo, per la Gundersen della classifica di giornata a skating. I rimanenti atleti verranno selezionati dalla Direzione Tecnica del Comitato. A parità di risultato verrà selezionato l'atleta con il miglior piazzamento al Campionato Trentino a Tecnica Classica. Verranno inoltre riservati 2 posti per atleti che praticano anche la disciplina del biathlon e combinata nordica, che però dovranno partecipare ad almeno due gare di sci fondo, una per tecnica, ed aver totalizzato un punteggio che rientri nelle migliori 10 femmine e migliori 10 maschi della graduatoria generale.

I numeri del contingente potrebbero subire variazioni durante la stagione in base ai numeri delle categorie partecipanti alle competizioni di selezione, valutati dalla commissione.

Selezione per Campionato Italiano Under 14

Il contingente per il Comitato Trentino al Campionato Italiano Under14 sarà composto da 18 atlete femmine e 18 atleti maschi. Parteciperanno di diritto i primi 10 maschi e le prime 10 femmine della classifica delle gare di selezione la quale verrà effettuata calcolando la media dei migliori 4 piazzamenti tra le 5 gare indicative e le 2 prove di Campionato Trentino, per la sprint si terrà conto della qualifica e si svilupperà con il format XCX, per la Gundersen della classifica di giornata a skating. I rimanenti atleti verranno selezionati dalla direzione tecnica del Comitato. A parità di risultato verrà selezionato l'atleta con il miglior piazzamento al Campionato Trentino a tecnica classica. Verranno riservati 2 posti per atleti che praticano anche biathlon e combinata nordica, che però dovranno partecipare ad almeno 2 gare, una per tecnica, e totalizzare un punteggio che rientri nei migliori 10 per i maschi e migliori 10 per le femmine della graduatoria generale. I numeri del contingente potrebbero subire variazioni durante la stagione in base ai numeri delle categorie partecipanti alle competizioni di selezione, valutati dalla commissione.

Graduatoria Atleti

A termine della stagione agonistica verrà stilata una classifica degli atleti delle categorie allievi e ragazzi sia per la formazione delle squadre del Comitato, per la stagione agonistica successiva, che per altre iniziative. La classifica verrà stilata calcolando la media dei 5 migliori piazzamenti tra le gare indicative (5), Campionati Trentini (2) e Campionati Italiani (2). Si precisa che, per quanto riguarda i Campionati Italiani, dalla classifica originale verrà estrapolata una classifica per i soli atleti del Comitato Trentino. Di conseguenza il primo atleta del Comitato Trentino a prescindere dal risultato ottenuto verrà considerato come primo. La Direzione tecnica del Comitato si riserva, per i soli casi specifici, di considerare altri atleti.

Note

L'ordine di partenza e le classifiche (almeno il primo foglio) dovranno essere stilate su carta intestata EUROBRICO e CASSE RURALI TRENTINE. Il presente regolamento potrebbe subire delle variazioni in relazione a particolari situazioni tecnico-operative. Si raccomanda la presenza del medico (possibilmente cardiocirurgo) in tutte le competizioni di questo circuito e in quelle dei circuiti delle categorie superiori.

Circuiti EuroBrico categoria Ragazzi e Casse Rurali Trentine categoria Allievi

EuroBRICO
far da sé

**CASSE RURALI
TRENTINE** 

data	località	circ	spec	società	denominazione
20-dic	Falcade (BL)	ABC	3,75 - 5 - 7,5 km TL	00425 Sc Montebelluna	Campionati Regionali Veneto - 1' indicativa
28-dic	Predazzo	ABC	Sprint TL	00010 Us Dolomitica	Dolo 80° Cross Country Sprint - 2' indicativa
10-gen	Rabbi	ABC	3 - 4 - 5 km TC	00736 Sc Rabbi	4° Trofeo Cassa Rurale Val di Sole - 3' indicativa
11-gen	Viote - Monte Bondone	ABC	4 - 5 - 7,5 km Inseguimento TL	00434 Marzola Gsd	Campionati Trentini Gundersen - Trofeo BTS
24-gen	Pozza di Fassa	ABC	4 - 5 km TC	03315 Us Cornacci	Marcialonga Young - 4' indicativa
14-feb	Vermiglio	ABC	4 - 5 - 7,5 km TC	00991 Sci Fondo Val di Sole	Campionati Trentini TC - Trofeo Ivo Pezzani
22-feb	Malga Millegrobbe	ABC	3 - 4 - 5 km Mass Start TL	01280 White Fox	Mini Millegrobbe - 5' indicativa

EuroBRICO®



SEMPRE AL TUO SERVIZIO

- taglio legno
- duplicazione chiavi
- cornici su misura
- servizio tintometrico
- preventivi personalizzati
- pagamenti rateizzati
- conto termico
- e tante altre opportunità



**Quello che non trovi in negozio
lo ordiniamo online e lo ricevi direttamente a casa.
Eurobrico il negozio oltre il negozio!**

www.eurobrico.com



SEGUICI SU



Gimkana XCX

Regolamento

Aspetti generali

La competizione "gimkana" è un percorso delimitato su neve con il principale scopo di sviluppare le abilità motorie specifiche. All'interno del percorso di gara dovranno essere inserite in numero di esercizi proporzionati all'età dei concorrenti per un numero minimo di 8. Lungo il percorso di gara lo stesso esercizio potrà essere ripetuto per un massimo di 3 volte. In caso di errore il concorrente dovrà ripetere il percorso partendo dal punto dove l'errore è stato commesso (es. salto di porta nello slalom, nei cambi di direzione ecc.). Nel caso un atleta non dovesse effettuare un esercizio o dovesse, in caso di errore, proseguire senza ripetere l'esercizio verrà applicata una penalità di 30". È da evitare la squalifica dei concorrenti. Per alcuni esercizi è opportuno prevedere percorsi paralleli onde evitare "code" in caso di errore. Le difficoltà degli esercizi dovranno essere proporzionate all'età dei concorrenti. Il percorso dovrà essere predisposto garantendo la massima sicurezza dei partecipanti.

Tecnica

La gimkana può essere effettuata sia in tecnica classica che di pattinaggio. Nelle gimkana in tecnica libera, per le categorie baby e cuccioli, dovrà essere predisposta la traccia a fianco del percorso. Nelle sole gimkana in tecnica classica in ogni esercizio dovrà essere predisposta una linea di inizio dell'esercizio (blu) e una linea di fine dell'esercizio (rosso). Tra le due linee, è consentita la tecnica libera.

Distanze

Le distanze sono quelle previste dal calendario zonale.

Ordine di partenza

L'ordine di partenza verrà effettuato come da regolamento di ogni singolo circuito. Il comitato organizzatore della manifestazione dovrà predisporre una pianta del percorso con le indicazioni delle difficoltà/ostacoli la quale verrà consegnata alle società in sede di riunione di giuria.

Ricognizione

I concorrenti iscritti e i tecnici potranno effettuare la ricognizione del percorso con gli sci fino a 15 minuti prima della partenza della gara. In caso di particolari condizioni meteo e della neve, la società organizzatrice potrà decidere di annullare la ricognizione. In questo caso i concorrenti potranno visionare il tracciato dall'esterno. Durante la ricognizione è opportuna la presenza dei controlli.

Controlli

Dovrà essere previsto un numero adeguato di controlli nei pressi degli esercizi con maggiore possibilità di errore (slalom, cambi di direzione, giro a 360°, ecc.)

XCX

È una competizione che si svolge lungo un apposito percorso segnalato e regolamentato con l'obiettivo di sviluppare e consolidare le capacità coordinative specifiche dello sci di fondo, abbinando le competenze tecniche e tattiche delle gare sprint. La qualifica segue il format della gimkana individuale e determina la composizione delle successive batterie di finale, durante le quali saranno rimossi dal percorso tutti gli ostacoli mobili. Le batterie di finale saranno composte in base ai tempi della qualifica, dal 1° al 6° gareggeranno nell'ultima batteria che definirà il vincitore, dal 7° al 12° e così via.

ESERCIZI (esempi):

Gobbe e cunette: Tratto di pista in discesa con o senza binari in cui vi siano presenti da 4 a 6 tra gobbe e cunette.

Gobbe e cunette sfalsate: Tratto di pista in discesa con binari in cui vi sono presenti da 6 a 8 tra gobbe e cunette poste in modo sfalsato nelle due tracce.

Parabolica 180°: Curva parabolica in discesa con raggio approssimativo di 180° (esercizio da considerare solo se non crea particolari problemi organizzativi).

Spina di pesce: Breve tratto a spina di pesce su pendenze elevate.

Salita a mezzacosta: Tratto di pista in mezzacosta.

Sotto passaggio o tunnel: Passaggio sotto delle porte le quali possono essere posizionate sia in discesa che in piano.

Giungla: Passaggio tra ostacoli di vario genere.

Slalom: Tratto da percorrere tra le porte (min 6–8 porte) il quale può essere realizzato sia in discesa che in pianura che in salita.

Cambi di direzione: (esercizio indicato per essere inserito più volte). Tratto da percorrere con cambi di direzione il quale può essere realizzato sia in pianura che in salita.

Salto: Trampolino o serie di trampolini da realizzare in successione.

Fuoripista: (esercizio indicato per essere inserito più volte). Tratto da percorrere in pianura o discesa su neve non battuta.

Otto: Tratto nel quale è necessario percorrere una forma a "8".

Giro a 360°: Tratto del percorso nel quale viene effettuato, sia in senso orario che antiorario, un cerchio del raggio di 4/6m.

Circuito Itas Mutua

Regolamento



Partecipazione

Possono partecipare al "Circuito Itas" gli atleti/e delle categorie Aspiranti (anno di nascita 2008–2009), Juniores (anno di nascita 2006–2007), Seniores e Master (anno di nascita ≤ 2005) sia maschile che femminile. La partecipazione alle competizioni è subordinata all'adesione alla preparazione comune dei materiali organizzata dai tecnici del Comitato Trentino. Per le categorie aspiranti e Juniores verrà chiesto un contributo di Euro 15,00 ai ragazzi che non hanno aderito precedentemente all'attività del Comitato Trentino, agli atleti seniores-master si chiede di collaborare nella gestione in loco della preparazione dei materiali.

Format e distanza di gara

Le competizioni sono previste sia a carattere zonale che Campionato Trentino. I format e le distanze di gara sono quelle previste dall'agenda degli sport invernali 2025/2026. Per la sprint verrà utilizzato il format Coppa del Mondo.

Ordine di partenza

L'ordine di partenza sarà unico tra tutte le categorie, suddiviso in maschile e femminile, e verrà effettuato considerando i punti di lista base FISI in rispetto alle norme Federali.

Classifiche e premiazioni

La classifica per le competizioni del circuito dovrà essere unica tra le diverse categorie e suddivisa in maschile e femminile. Le premiazioni dovranno essere effettuate per ogni singola categoria (aspiranti, juniores, seniores e master) sia maschile che femminile e quindi essere estrapolate dalla classifica generale. Per i Campionati Trentini vengono assegnate le medaglie ai primi 3 classificati della gara Under18, ai primi 3 classificati della Under20, ai primi 3 classificati della gara Seniores e ai primi 3 classificati della gara Master.

Note

L'ordine di partenza e le classifiche (almeno il primo foglio) dovranno essere stilate su carta intestata Itas. Le competizioni Zonali ed i Campionati Trentini saranno considerati per le convocazioni degli atleti del Comitato alle gare di Coppa Italia Giovani. Per quanto non riportato nel seguente regolamento si fa riferimento a quanto riportato nell'agenda degli sport invernali 2025/2026.

Graduatoria Individuale

A fine stagione verrà stilata una graduatoria individuale per ogni categoria. La graduatoria verrà effettuata attraverso la somma dei punteggi acquisiti da ogni atleta nelle 4 gare zonali e nelle 2 prove di Campionato Trentino sulla base della tabella di Coppa del Mondo.

Il primo atleta della categoria under18 entrerà di diritto nella squadra del Comitato Trentino per la stagione 2025/2026.

Coppa Italia e Campionati Italiani

La partecipazione alle competizioni sarà possibile solo come comitato trentino fisi, che predisporrà le selezioni e le convocazioni con criteri che verranno resi noti appena definiti. Gli atleti non convocati, ma che vorranno partecipare comunque, lo dovranno fare completamente in autonomia, esclusi iscrizioni e pettorali che rimangono in capo al Comitato.

Formazione squadre 2025/2026

Per la formazione della squadra di Comitato per la stagione successiva si terrà conto dei migliori 7 risultati ottenuti dagli atleti giovani nelle 10 competizioni individuali del circuito di Coppa Italia e Campionati italiani.

Gli atleti non convocati, ma che vorranno partecipare comunque, lo dovranno fare completamente in autonomia, esclusi iscrizioni e pettorali che rimangono in capo al Comitato.



Circuito Itas Mutua

data	località	circ	spec	società	denominazione
20-dic	Falcade (BL)	ABC	10 km TL	00425 Sc Montebelluna	Campionati Regionali Veneto
28-dic	Predazzo	ABC	Sprint TL	00010 Us Dolomitica	Dolo 80° Cross Country Sprint
10-gen	Rabbi	ABC	5 - 10 km TC	00736 Sc Rabbi	2° Trofeo "Ristorante al Molin"
11-gen	Viotte - Monte Bondone	ABC	5 - 10 km Inseguimento TL	00434 Marzola Gsd	Campionati Trentini Gundersen - Trofeo Amici della Montagna
14-feb	Vermiglio	ABC	5 - 10 km TC	00991 Sci Fondo Val di Sole	Campionati Trentini TC
22-feb	Malga Millegrobbe	ABC	5 - 10 km TL	01280 White Fox	Mini Millegrobbe

Gare Coppa Italia e Campionati Italiani

data	località	cat	sex	specialità	denominazione
28-nov	Santa Caterina (SO)	CPI	M/F	Sprint TL	Coppa Italia
29-nov	Santa Caterina (SO)	CPI	M/F	10 km TL	Coppa Italia
30-nov	Santa Caterina (SO)	CPI	M/F	10 km TC	Coppa Italia
13-dic	Slingia (BZ)	CPI	M/F	Sprint TL	Coppa Italia
13-dic	Slingia (BZ)	CPG	M/F	3,3 e 2,5 km TL	Coppa Italia Giovani under18 ed under20
14-dic	Slingia (BZ)	CPI	M/F	15 - 10 km TC	Coppa Italia
14-dic	Slingia (BZ)	CPG	M/F	Inseguimento 10 e 7,5 km TC	Coppa Italia Giovani under18 ed under20
20-dic	Pragelato (TO)	CPI	M/F	10 km TC	Coppa Italia
21-dic	Pragelato (TO)	CPI	M/F	Inseguimento 20 km TL	Coppa Italia
10-gen	Forni di Sopra (UD)	CPI	M/F	5 - 3,3 km TC	Coppa Italia
11-gen	Forni di Sopra (UD)	CPI	M/F	Inseguimento 7,5 e 10 km TL	Coppa Italia
17-gen	Falcade (BL)	CPI	M/F	Sprint TC	Coppa Italia
17-gen	Falcade (BL)	CPG	M/F	Sprint TC	Coppa Italia Giovani under18 ed under20
18-gen	Falcade (BL)	CPI	M/F	10 km TC	Coppa Italia
18-gen	Falcade (BL)	CPG	M/F	10 - 7,5 km TC	Coppa Italia Giovani under18 ed under20
31-gen	Lama Mocogno (MO)	CPI	M/F	Sprint TL	Coppa Italia
31-gen	Lama Mocogno (MO)	CPG	M/F	Sprint TL	Coppa Italia Giovani under18 e under20 (vale quale Campionato Italiano)
31-gen	Lama Mocogno (MO)	CPG	M/F	Sprint TL	Coppa Italia under16
01-feb	Lama Mocogno (MO)	CPI	M/F	20 km TL	Coppa Italia
01-feb	Lama Mocogno (MO)	CPG	M/F	15 - 10 km TL	Coppa Italia Giovani under18 e under20
01-feb	Lama Mocogno (MO)	CPG	M/F	7,5 - 5 km TL	Coppa Italia Giovani under16
28-feb	Dobbiaco - Val Casies (BZ)	CPI	M/F	Sprint TL	Coppa Italia
28-feb	Dobbiaco - Val Casies (BZ)	CPG	M/F	Sprint TL	Coppa Italia Giovani under18 ed under20
01-mar	Dobbiaco - Val Casies (BZ)	CPI	M/F	Mass Start 42 km TL	Coppa Italia
01-mar	Dobbiaco - Val Casies (BZ)	CPG	M/F	Mass Start 30 km TL	Coppa Italia Giovani under18 ed under20
06-mar	Bosco Chiesa Nuova (VR)	CI_U16	M/F	Sprint TL	Campionati Italiani under16

data	località	cat	sexso	specialità	denominazione
07-mar	Bosco Chiesa Nuova (VR)	CI_U16	M/F	7,5 - 5 km TL	Campionati Italiani under16
08-mar	Campolongo (VI)	CPI	M/F	10 km TC	Coppa Italia
08-mar	Bosco Chiesa Nuova (VR)	CI_U16	M/F	Staffetta 3x5 e 3x4 km TL	Campionati Italiani under16
08-mar	Campolongo (VI)	CPI	M/F	15 - 10 km TL	Coppa Italia
13-mar	Passo Cereda (TN)	CI_U14	M/F	XCX TL	Campionati Italiani under14
14-mar	Passo Cereda (TN)	CI_U14	M/F	5 - 4 km TC	Campionati Italiani under14
15-mar	Passo Cereda (TN)	CI_U14	M/F	Staffetta 4x3,3 km TC mix	Campionati Italiani under14
27-mar	Saint Barthélemy (AO)	CPI	M/F	10 km TL	Coppa Italia (vale quale Campionati Italiani Assoluti ed under23)
27-mar	Saint Barthélemy (AO)	CPG	M/F	10 - 7,5 km TL	Coppa Italia Giovani under18 e under20
27-mar	Saint Barthélemy (AO)	CPG	M/F	7.5 - 5 km TL	Coppa Italia under16
28-mar	Saint Barthélemy (AO)	CPI	M/F	Mass Start 50 km TC	Coppa Italia (vale quale Campionati Italiani Assoluti ed under23)
28-mar	Saint Barthélemy (AO)	CPG	M/F	Mass Start 25 - 15 km TC	Coppa Italia Giovani under18 e under20
28-mar	Saint Barthélemy (AO)	CPG	M/F	Mass Start 15 - 10 km TC	Coppa Italia under16
29-mar	Saint Barthélemy (AO)	CPI	M/F	Staffetta mix (M/F/M) TC	Coppa Italia (vale quale Campionato Italiano)
29-mar	Saint Barthélemy (AO)	CPG	M/F	Staffetta TC M	Coppa Italia Giovani under18 e under20 (vale quale Campionato Italiano)
29-mar	Saint Barthélemy (AO)	CPG	M/F	Staffetta TC F	Coppa Italia Giovani under18 e under20 (vale quale Campionato Italiano)

Gare Promozionali

data	località	circ	spec	società	denominazione
17-gen	Passo Lavazè	ABC	Mass Start TC	00910 Gs Castello	Skiri Trophy
18-gen	Passo Lavazè	ABC	Mass Start TC	00910 Gs Castello	Skiri Trophy
01-feb	San Giacomo di Brentonico	ABC	Format libero	00409 Gs Brentonico	Trofeo GSG
08-mar	Campocarliomagno	ABC	Format libero	00671 Us Carisolo	4° trofeo Vittorio Mosca
22-ma	Passo Lavazè	ABC	Mass Start TC	00272 Us Lavazè Varena	Trofeo Laurino - tutte le categorie

Salto e Combinata Nordica

Staff Tecnico

Consigliere Referente

Raffaella Podetti

Responsabile di settore

Davide Boninsegna

Coordinatore tecnico area nordica

Giuseppe Chenetti

Allenatore

Walter Cogoli

Allenatore

Virginio Lunardi

Aiuto Allenatore

Davide Bresadola

TEAM DI COMITATO

Manuel Boninsegna	2009	Us Dolomitica
Filippo Desilvestro	2011	Us Dolomitica
Martin Chenetti	2009	Us Monti Pallidi
Tobias Chenetti	2010	Us Monti Pallidi
Daniel Dell'Eva	2011	Gs Monte Giner
Daniel Taraboi	2011	Gs Monte Giner
Giovanni Zambelli	2011	Gs Monte Giner

GRUPPO AGGREGATI

Eros Consolati	2004	Us Dolomitica
Giada Delugan	2006	Us Dolomitica
Emiliano Nonelli	2010	Gs Monte Giner



Regolamenti e normative dettagliate sull'Agenda nazionale e sul sito
www.fisitrentino.it nella sezione **DISCIPLINE**

Gare Coppa Italia - Nazionale Giovani

data	località	sigla	sess	spec	categoria	società
16-gen	Monte Pana (BZ)	NG	M/F	salto e combinata nordica	U10 - U12 - U14	00078 Sc Gardena
25-gen	Tarvisio (UD)	NG	M/F	salto e combinata nordica	U10 - U14	00055 Cai Monte Lussari
31-gen	Pellizzano (TN)	NG	M/F	salto e combinata nordica	U10 - U12	01004 Gs Monte Giner
01-mar	Monte Pana (BZ)	NG	M/F	salto r combinata	U10 - U12 - U14	00010 Us Dolomitica

Campionati Italiani

data	località	sigla	sess	spec	categoria	società
23-dic	Predazzo (TN)	CIA LH	M/F	salto e combinata nordica	Senior	CO Olimpiadi Milano - Cortina 2026
25-gen	Tarvisio (UD)	CI_U12	M/F	salto e combinata nordica	U12	00055 Cai Monte Lussari
31-gen	Pellizzano (TN)	CI_U14	M/F	salto e combinata nordica	U14	01004 Gs Monte Giner

Gare Internazionali

data	località	sigla	sess	spec	trampolini	
23 - 25 gen	Oberstdorf (GER)	FWSC	M	salto speciale	HS235	Campionati Mondiali di volo con gli sci
04 - 08 mar	Lillehammer (NOR)	WJC	M/F	salto e combinata nordica	HS98	Campionati Mondiali Juniores

Fesa Cup

data	località	sigla	sess	spec	cat	trampolini
19 - 20 dic	Seefeld (AUT)	FESA CUP	M/F	salto speciale	U20	HS109
20 - 21 dic	Seefeld (AUT)	FESA CUP	M/F	combinata nordica	U20	HS109
10 - 11 gen	Harrachov (CZE)	FIS YOUTH CUP	M/F	combinata nordica	Y1 (2011 - 2013) Y2 (2008 - 2010)	HS73
24 - 25 gen	Harrachov (CZE)	FESA CUP	M/F	combinata nordica	U20	HS100
24 - 25 gen	Kranj (SLO)	FESA CUP	M/F	salto speciale	U20	HS109
21 - 22 feb	Rastbüchl (GER)	FESA CUP	M/F	combinata nordica	U20	HS76
21 - 22 feb	Zakopane (POL)	FESA CUP	M/F	salto speciale	U20	HS105
07 - 08 mar	Premanon (FRA)	FESA GAMES	M/F	combinata nordica	Y2 (2008 - 2010)	HS90
07 - 08 mar	Premanon (FRA)	FESA GAMES	M/F	salto speciale	Y2 (2008 - 2010)	HS90
14 - 15 mar	Oberhof (Ger)	FESA CUP	M/F	combinata nordica	U20	HS100
14 - 15 mar	Hinterzarten (GER)	FESA CUP	M/F	salto speciale	U20	HS109

Biathlon

Staff Tecnico

Consigliere Referente

Claudio Zanetel

Responsabile Tecnico

Elvis Vinante

Coordinatore Tecnico

Giuseppe Chenetti

Allenatore responsabile

tiro/poligono

Giancarlo Dellantonio (tiro)

Allenatori

Riccardo Zanon

Marco Zanon

Allenatori società

Bruno Carrara

Daniele Dallavalle

Paolo Paternoster

TEAM COMITATO

Alessia Forlin	2005	Us Dolomitica
Desiree Angeli	2006	Sci Fondo Val di Sole
Sara Forlin	2007	Us Dolomitica
Riccardo Giacomel	2007	Us Primiero
Alessio Vinante	2007	Us Cornacci
Mauro Ravelli	2009	Sci Fondo Val di Sole



Regolamenti e normative dettagliate sull'Agenda nazionale e sul sito
www.fisitrentino.it nella sezione **DISCIPLINE**

Circuito Mak

Regolamento

PARTECIPAZIONE

Gli atleti delle categorie FISI baby e cuccioli in un'unica Categoria. Gli atleti ragazzi (anni 2013/2014) e allievi (anni 2011/2012).

Le gare sono previste individuali e sprint, intercirco-scrizionali e campionati trentini. I format e le distanze

di gara sono quelle previste dall'agenda dello sciato-re FISI 2025-2026. Le classifiche e le premiazioni di questo circuito dovranno essere suddivise in maschile e femminile e per categoria. Le classifiche di gara dovranno riportare la carta intestata Circuito MAK.



Circuito MAK



data	località	circ	spec	società	denominazione
6-gen	Vermiglio	ABC	RQ_U13 Sprint	00991 Sci Fondo Val di Sole	Memorial Chiara Ciarla
6-gen	Vermiglio	ABC	RQ_U15 Sprint	00991 Sci Fondo Val di Sole	Memorial Chiara Ciarla
8-feb	San Giacomo di Brentonico	ABC	RQ_U13 Individuale 6 - 4 km	00409 Gs Brentonico	Campionati Trentini - Trofeo Rovermeccanica
8-feb	San Giacomo di Brentonico	ABC	RQ_U15 Individuale 6 - 4 km	00409 Gs Brentonico	Campionati Trentini - Trofeo Rovermeccanica

Gare Coppa Italia e Campionati Italiani

data	località	cat	sezzo	specialità	denominazione
13-dic	Val Martello (BZ)	CPI	M/F	Short Individual	Coppa Italia under17 - under19 - under21 - Senior
14-dic	Val Martello (BZ)	CPI	M/F	Sprint	Coppa Italia under17 - under19 - under21 - Senior
20-dic	Val Ridanna (BZ)	CPI	M/F	Sprint	Coppa Italia under17 - under19 - under21 - Senior
21-dic	Val Ridanna (BZ)	CPI	M/F	Inseguimento	Coppa Italia under17 - under19 - under21 - Senior
10-gen	Valdidentro (SO)	CI_U17 - CI_U19	M/F	Sprint	Campionati Italiani under17 - under19
10-gen	Valdidentro (SO)	CPI	M/F	Sprint	Coppa Italia under21 - Senior
11-gen	Valdidentro (SO)	CI_U17 - CI_U19	M/F	Inseguimento	Campionati Italiani under17 - under20
11-gen	Valdidentro (SO)	CPI	M/F	Inseguimento	Coppa Italia under21 - Senior
17-gen	Zoldo (BL)	CPI	M/F	Short Individual	Coppa Italia under17 - under19 - under21 - Senior
18-gen	Zoldo (BL)	CPI	M/F	Sprint	Coppa Italia under17 - under19 - under21 - Senior
31-gen	Entracque (AO)	CI_U13 - CI_U15	M/F	Sprint	Campionati Italiani Aria Compressa under13 - under15
01-feb	Entracque (AO)	CI_U13 - CI_U15	M/F	Inseguimento	Campionati Italiani Aria Compressa under13 - under15
07-feb	Bionaz (AO)	CPI	M/F	Sprint	Coppa Italia under17 - under19 - under21 - Senior
08-feb	Bionaz (AO)	CPI	M/F	Inseguimento	Coppa Italia under17 - under19 - under21 - Senior
28-feb	Brusson (AO)	CPI	M/F	Mass Start	Coppa Italia under17 - under19 - under21 - Senior
01-mar	Brusson (AO)	CPI	M/F	Sprint 8 colpi con ricariche	Coppa Italia under17 - under19 - under21 - Senior
07-mar	Val Ridanna (BZ)	CI_U13 - CI_U15	M/F	Individuale	Campionati Italiani Aria Compressa under13 - under15
08-mar	Val Ridanna (BZ)	CI_U13 - CI_U15	M/F	Staffetta	Campionati Italiani Aria Compressa under13 - under15
14-mar	Forni Avoltri (UD)	CI_U17 - CI_U19	M/F	Staffetta	Campionati Italiani under17 - under19
14-mar	Forni Avoltri (UD)	CPI	M/F	Sprint	Coppa Italia under21 - Senior
15-mar	Forni Avoltri (UD)	CI_U17 - CI_U19	M/F	Individuale	Campionati Italiani under17 - under19
15-mar	Forni Avoltri (UD)	CPI	M/F	Individuale	Coppa Italia under21 - Senior
28-mar	Val Martello (BZ)	CI_U17 - CI_U19	M/F	Staffetta Mista	Campionato Italiano under17 - under19
28-mar	Val Martello (BZ)	CI_U21 - CI_SENIOR	M/F	Sprint	Campionato Italiano under21 - Senior
29-mar	Val Martello (BZ)	CI_U17 - CI_U19 - CI_U21 - CI_SENIOR	M/F	Mass Start	Campionati Italiani under17 - under19 - under21 - Senior

*In pista come in cantiere,
la nostra sfida quotidiana.*



MAK
COSTRUZIONI

MAK Costruzioni Srl

Via alle Segherie, 1 - 38015 Lavis (TN)
+39 046169 50 14 - info@makcostruzioni.it
www.makcostruzioni.it

seguici su



Snowboard

Staff Tecnico

Consigliere referente

Dean Slaifer Ziller

Responsabile di settore

Alessandro Rondina

Allenatore Park

Nicola Sereni

Allenatore Snowboard

cross / alpino

Jamie Lee Castello

SQUADRA BOARDER CROSS

Martino Degasperi	2008	Polisportiva Ski Team Alpe Cimbra
Noa Romagnoli	2007	SCMDC Team Campiglio
Veronica Mochen	2006	SCMDC Team Campiglio
Sebastian Baschirotto	2011	Us Primiero

SQUADRA PARK

Stella Angeli	2008	SCMDC Team Campiglio
Alice Angeli	2010	SCMDC Team Campiglio
Valter Panzeri	2011	SCMDC Team Campiglio
Filippo Costa	2010	SCMDC Team Campiglio
Daniel D'Amici	2010	SCMDC Team Campiglio
Luigi Zambonin	2010	Us Primiero
Emanuele Marconcelli	2011	Jp Riders Team



Norme generali Snowboard

PULCINI	PULCINI	BABY	2018-2017	Fisi free-snow tour - Criterium
		CUCCIOLI	2016-2015	Fisi free-snow tour - Criterium
	CHILDREN	RAGAZZI	2014-2013	Fisi free-snow tour - Campionati italiani
ASSOLUTO		ALLIEVI	2012-2011	CIA-Coppa italia-EC-WC
	GIOVANI	ASPIRANTI	2010-2009	CIA-Coppa italia-EC-WC
		JUNIORES	2008-2006	CIA-Coppa italia-EC-WC
	SENIOR	SENIOR	2005 e precedenti	CIA-EC-WC

Regolamenti e normative dettagliate sull'Agenda nazionale e sul sito

www.fisitrentino.it nella sezione **DISCIPLINE**

Circuito Regionale Melinda

data	località	siglia	sexso	spec	cat
01-feb	San Martino di Castrozza	CR	M/F	Slopestyle	tutte
15-feb	Madonna di Campiglio	CR	M/F	Banked Slalom	tutte
22-feb	Madonna di Campiglio	CR	M/F	Boardercross - Pumptrack	baby - cuccioli - ragazzi
08-mar	Monte Bondone	CR	M/F	Slopestyle	tutte

Gare Nazionali - Coppa Italia e Campionati Italiani

data	località	siglia	sexso	spec	cat
10-gen	Folgaria (TN)	CPI - CPI_CHI	M/F	Gigante Parallelo	ragazzi, allievi, giovani e seniores
17-gen	Ortisei (BZ)	CPI - CPI_CHI	M/F	Slalom Parallelo	ragazzi, allievi, giovani e seniores
17 - 18 gen	Prato Nevoso (CN)	CPI - CPI_CHI	M/F	Big Air e Slopestyle	allievi, aspiranti, juniores
31-gen	Funes (BZ)	CPI - CPI_CHI	M/F	Gigante Parallelo	ragazzi, allievi, giovani e seniores
31 gen - 01 feb	Colere (BG)	CPI - CPI_CHI	M/F	Snowboardcross	allievi, aspiranti e giovani
07 - 08 feb	Breuil - Cervinia (AO)	CPI - CPI_CHI	M/F	Slopestyle e Big Air	allievi, aspiranti, juniores
02 - 03 mar	Madonna di Campiglio (TN)	CPI - CPI_CHI	M/F	Big Air e Slopestyle - Finali Coppa Italia	allievi, aspiranti, juniores
04 - 05 mar	Madonna di Campiglio (TN)	CI_CHI - CIG - CIA	M/F	Slopestyle e Big Air - Campionati Italiani	ragazzi, allievi, aspiranti, juniores
07 - 08 mar	Passo San Pellegrino (TN)	CPI - CPI_CHI	M/F	Snowboardcross	allievi, aspiranti e giovani
14-mar	Monte Bondone (TN)	CI_CHI - CIG - CIA	M/F	Rail	ragazzi, allievi, giovani e seniores
21 - 22 mar	Alpe di Siusi (BZ)	CI_CHI - CIG - CIA	M/F	Slopestyle e Big Air - Campionati Italiani	allievi, giovani e senioree
28-mar	Val Senales (BZ)	CPI - CPI_CHI	M/F	Slalom Parallelo	ragazzi, allievi, giovani e seniores
28 - 29 mar	Colere (BG)	CPI - CPI_CHI	M/F	Snowboardcross	allievi, aspiranti e giovani
5-apr	Colere (BG)	CI_CHI - CIG	M/F	Snowboardcross	ragazzi, allievi, aspiranti, juniores
17-apr	Breuil - Cervinia (AO)	CRT	M/F	Slalom Gigante	baby e cuccioli
18-apr	Breuil - Cervinia (AO)	CRT	M/F	Boardercross	baby e cuccioli
19-apr	Breuil - Cervinia (AO)	CRT	M/F	Slopestyle	baby e cuccioli

Campionati Mondiali

data	località	siglia	sexso	spec	cat
26 feb - 07 mar	Calgary (CAN)	WJC	M/F	Slopestyle, Big Air, Halfpipe, Rail Event	Campionati Mondiali Juniores
13 - 16 mar	St. Moritz (SUI)	WJC	M/F	Snowboardcross	Campionati Mondiali Juniores
27 - 29 mar	Folgaria (ITA)	WJC	M/F	Slalom Parallelo, Gigante Parallelo, Slalom Parallelo Team	Campionati Mondiali Juniores

0461 384000 | Via A. Degasperi, 73 - Trento | www.pastorelloauto.it



SUBARU

Pastorello
Dal 1970



**OFFERTE PARTICOLARI
PER TESSERATI FISI**

Slittino sportivo

Staff Tecnico

Consigliere referente

Claudio Zanetel

Responsabile di settore

Giorgio Tomasini

Allenatore

Corrado Lucian

Vice Allenatore

Gianantonio Simonini

Responsabile materiali

Mirko Lucian

TEAM DI COMITATO

Diego Scalet	2009	Us Primiero
Diego Canzilla	2010	Us Primiero

GRUPPO OSSERVATI

Ilario Gadenz	2010	Us Primiero
Mattia Turra	2011	Us Primiero
Davide Scalet	2011	Us Primiero
Riccardo Motta	2012	Us Primiero



Gare Nazionali e Internazionali

data	località	denominazione gara	tipo gara	categoria
04-gen	Primiero (TN)	1 C. Punti - Trofeo Sportrodel	Prom.	All. Master
10-gen	Valgiovio (BZ)	1 SudTirol Cup	Reg.	All. Master
11-gen	Primiero (TN)	2 C. Punti - Trofeo Sportrodel	Prom.	All. Master
17 - 18 gen	Val di Funes (BZ)	Campionati Italiani	Naz.	Baby/Master
24 - 25 gen	Latzfons (BZ)	Gran Premio D'Europa	Inter.	All. Master
10-feb	Olang(BZ)	2 SudTirol Cup	Reg.	All. Master
14-feb	Nova Ponente (BZ)	3 SudTirol Cup	Reg.	All. Master
15-feb	Valdaora (BZ)	4 SudTirol Cup	Reg.	All. Master
21-feb	Falcade (BL)	Trofeo Colmean	Prom.	All. Master
22-feb	Laces (BZ)	Finale Jugendrennen	Reg.	Giovani
01-mar	Primiero (TN)	3 C. Punti - Trofeo Sportrodel	Prom.	All. Master
07 - 08 mar	Val Gardena (BZ)	Campionati Regionali	Reg.	Baby/Master

Regolamenti e normative dettagliate sull'Agenda nazionale e sul sito
www.fisitrentino.it nella sezione **DISCIPLINE**

Sci Alpinismo

Staff Tecnico

Referente Consiglio

Tiziano Mellarini

Responsabile di settore

Rino Pedergnana

Allenatori

Franco Nicolini

Stefano Bendetti

TEAM DI COMITATO

Umberto Ferrazza	2006	Sporting Club Campiglio
Giorgia Pollini	2008	Sc Brenta Team
Niccolò Santoni	2008	Sc Brenta Team
Marlies Sartori	2008	Sc Brenta Team



Gare Coppa Italia e Campionati Italiani

data	località	sigla	sex	spec	denominazione
30-nov	Ponte di Legno - Tonale (BS)	CPI_G	M/F	Individuale	Coppa Italia Giovani
13-dic	Madonna di Campiglio (TN)	CPI	M/F	Sprint	Coppa Italia - tutte le categorie
14-dic	Madonna di Campiglio (TN)	CPI	M/F	Mixed Relay	Coppa Italia - tutte le categorie
20-dic	Piancavallo (PN)	CIG - CIA	M/F	Vertical	Campionati Italiani - tutte le categorie
10 - 11 gen	San Martino di Castrozza (TN)	CIA - CIG	M/F	Sprint e Mixed Relay	Campionati Italiani - tutte le categorie
18-gen	Bagolino Gaver (BS)	CPI	M/F	Individuale	Coppa Italia - tutte le categorie
08-feb	Tartano (SO)	CIG	M/F	Individuale	Coppa Italia - tutte le categorie
22-feb	Frabosa Sottana (CN)	CPI	M/F	Individuale	Coppa Italia - tutte le categorie
01-mar	Macugnana (VB)	CIA	M/F	Individuale	Campionati Italiani Assoluti
01-mar	Tambre (BL)	CIG	M/F	Individuale	Campionati Italiani Giovani
08-mar	Lanzada (SO)	CPI_G	M/F	Individuale	Coppa Italia Giovani
08-mar	Colere (BG)	CPI	M/F	Long Distance Individuale	Coppa Italia
21-mar	Spiazzi di Gromo (BG)	CPI_G	M/F	Sprint	Coppa Italia Giovani
22-mar	Spiazzi di Gromo (BG)	CPI_G	M/F	Individuale	Coppa Italia Giovani
12-apr	Carona (BG)	CIG - CIA	M/F	Coppie	Campionati Italiani - tutte le categorie

Gare Nazionali in Trentino

data	località	sigla	sex	spec	denominazione
15-mar	Pieve Tesino	GN	M/F	Individuale	33a Skialp Cima d'Asta

Regolamenti e normative dettagliate sull'Agenda nazionale e sul sito

www.fisitrentino.it nella sezione **DISCIPLINE**

Skiroll

Staff Tecnico

Consigliere Referente

Bruno Debertolis

Allenatore

Alessio Berlanda

TEAM DI COMITATO

Davide Piccinini	2007	Made2Win By Futura
Simone Facchinelli	2007	Mad 2Win By Futura
Noemi Parisi	2008	Made2Win By Futura
Federico Sartori	2009	Sc Ledrense



Sci d'erba

Staff Tecnico

Consigliere Referente

Stefano Stelzer

Responsabile di settore

e allenatore

Roberto Parisi

Delegato FIS sci d'erba –

Commissione FIS

Marco Gretter

TEAM DI COMITATO

Alessio Loranzi	2007	Sporting Club Campiglio
Luca Loranzi	2007	Sporting Club Campiglio
Mattia Garollo	2010	Sc Levico
Diego Loranzi	2010	Sc Bolbeno
Mattia Antolini	2010	Sporting Club Campiglio
Alexander Corradi	2010	Polisportiva Ski Team Alpe Cimbra
Matteo Alimonta	2010	Sc Città di Rovereto
Mattia Facchini	2010	Sc Panarotta
Pietro Ferretti	2010	Sc Città di Rovereto
Andrea Vidoli	2011	Sc Bolbeno

Gare Internazionali

data	località	validità
29-31 mag	Neudorf (Ger)	Fis Children e Fis Race Giovani Internazionale
05-07 giu	Schwarzenbach (Aut)	Fis Children e Fis Race Giovani Internazionale
28-giu	Velke Mezirici (Cze)	Fis Race Giovani
29 giu - 01 lug	Orlicke Zahori (Cze)	Fis Race Giovani
03-05 lug	Jasenska Dolina (Svk)	Fis Children e Fis Race Giovani Internazionale
17-18 lug	Malga Rivetta (Ita)	Fis Children e Fis Race Giovani Internazionale
23-28 set	Kunitomi (Jpn)	Campionati Mondiali Giovani

Fis Children Camp

data	località	validità
25-30 lug	Neudorf (Ger)	Internazionale

Coppa del Mondo

data	località	validità
30-mag	Neudorf (Ger)	Prima Tappa Coppa del Mondo
27-giu	Velke Mezirici (Cze)	Seconda Tappa Coppa del Mondo
30-giu	Orlicke Zahori (Cze)	Terza Tappa Coppa del Mondo
04-lug	Jasenska Dolina (Svk)	Quarta Tappa Coppa del Mondo
22-23 ago	Rettenbach (Aut)	Quinta Tappa Coppa del Mondo
04-06 set	Tambre (Ita)	Sesta Tappa Coppa del Mondo

Campionati Italiani

data	località	validità
17-18 lug	Malga Rivetta (Tn)	Categorie Baby, Cuccioli, Ragazzi e Allievi
29-30 ago	Da assegnare	Categorie Giovani e Assoluti

Regolamenti e normative dettagliate sull'Agenda nazionale e sul sito

www.fisitrentino.it nella sezione DISCIPLINE

Giudici di gara

GIUDICI DI GARA A RUOLO

Responsabile settore Giudici di Gara

Comitato Trentino

Pietro Vanzo (tel. 345.4515371)

SCI ALPINO

Angeli Paolo, Bonvicin Oliver, Bresadola Federico, Bresadola Franco, Brigadoi Stefano, Castellani Barbara, Conci Lorenzo (in aspettativa quale CF), Coser Michele, Decarli Matteo, Dietre Valentina, Dondio Graziano, Ferrazza Claudio, Ferrazza Maurizio, Forti Simona, Gennari Fabrizio, Guida Giovanni, Mich Ivo, Miorandi Daniele, Montanari Francesco, Nicolussi Fabio, Ragnes Davide, Ragnes Ivan, Romio Laura, Sapia Antonino, Scarian Luca, Sperandio Sergio, Stenghel David, Vicenzi Enrico.

SCI FONDO

Braito Erziana, Corradini Adriano, Cunaccia Carlo, Dalla Santa Antonella, Dalla Santa Loreta, Dallavalle Danilo, Ferrari Paolo, Gianmoena Luca, Lodi Orietta, Macor Enzo, Macor Luisa, Mazzurana Giuseppe, Orler Eleonora, Orler Nicolò, Piller Sergio, Podetti Raffaella, Radovan Matteo, Sepulcri Nicola, Vanzetta Ivan, Vanzo Pietro, Zanoner Paolo, Zorzi Alessandro

SCI ALPINISMO

Antonelli Enrico, Bellot Stefano, Bettega Fabrizio, Lott Mariano, Moser Peter, Nicolini Franco, Pederghana Rino, Polla Fabrizio, Rattin Fabrizio, Romagna Albino Rocco, Salvadori Enos, Zagonel Johnny

SALTO SPECIALE E COMBINATA NORDICA

Bernardi Paolo, Boninsegna Davide, Bresadola Davide, Bruni Marco, Canclini Camilla, Comina Giovanna, Datterì Cristina, Dellasega Roberto, Delpero Cristina, Desilvestro Thomas, Facchini Manuel, Giacomelli Marco, Gianmoena Cesare, Gianmoena Luca, Lunardi Ivan, Lunardi Virginio, Moreschini Franco, Penasa Alberto, Pertile Ivo, Radovan Matteo, Sepulcri Nicola, Tomaselli Roberto

BIATHLON

Brusaferri Attilio, Corradini Adriano, Cunaccia Carlo, Moser Carlo, Nones Veronica, Radovan Matteo, Stefani Lucio, Tarter Marco

BOB

Pasquale Gesuito

SKI-CROSS

Angeli Paolo, Bresadola Franco, Coser Michele, Ferrazza Claudio, Forti Simona, Gennari Fabrizio, Miorandi Daniele, Nicolussi Fabio, Ragnes Davide, Ragnes Ivan, Romio Laura, Vicenzi Enrico

SKIROLL

Braito Erziana, Corradini Adriano, Cunaccia Carlo, Dallavalle Danilo, Ferrari Paolo, Gianmoena Luca, Macro Enzo, Mazzurana Giuseppe, Orler Eleonora, Orler Nicolò, Piller Sergio, Podetti Raffaella, Radovan Matteo, Sepulcri Nicola, Vanzetta Ivan, Vanzo Pietro, Zorzi Alessandro

SCI ERBA

Bresadola Franco, Forti Simona, Gennari Fabrizio, Nicolussi Fabio, Ragnes Ivan, Sapia Antonino

TELEMARK

Guida Giovanni

SNOWBOARD ALPINO

Detomas Elia, Mazzonelli Marco

SNOWBOARD FREESTYLE P&P

Cau Arianna, Dantone Erik, Rondina Alessandro

FREESTYLE SKI P&P

Girardi Daniele, Giuliani Luca, Marchesini Sofia, Mori Valentino

ALLIEVI GIUDICI DI GARA

SCI ALPINO

Collini Matteo, Marin Elisabetta, Martinelli Gregorio, Profumo Matteo, Zambelli Naomi

SCI FONDO

Maestri Walter

SCI ALPINISMO

Ferrazza Michelle

BIATHLON

Vinante Elvis, Zambelli Naomi

SNOWBOARD FREESTYLE P&P

Amistadi Costanza, Bacci Emanuele, Bandioli Simone, Barbieri Lorenzo, Casaroli Marcello, Ferrari Matteo, Locatin Giorgia, Maffei Alberto, Maiocco Gian Marco, Mantovani Laura, Mascher Mattia, Poluzzi Marilù, Righi Andrea, Sempoli Lorenzo, Sereni Nicola, Tosi Francesco, Valentini Carolina

FREESTYLE SKI P&P

Miorandi Daniele

Sci club

CIRCOSCRIZIONE A (Valli Rendena, Non e Sole)

UNIONE SPORTIVA RUFFRÈ MENDOLA A.S.D. (00135)

Presidente: Chiara Seppi
Via Maso Costa, 23
38010 Ruffrè-Mendola (TN)
Tel: 3332368321
3395964943
usruffremendola@gmail.com
Pec: tnfo@pec.it
www.usruffremendola.com

SCI CLUB ANAUNE CLES AD (00172)

Presidente: Nicola Odorizzi
Piazza Municipio, 4
38023 Cles (TN)
Tel: 3391300127
sciclubanaune@gmail.com
Pec: tne1@pec.it
www.sciclubanaune.it

SKI TEAM PAGANELLA ASD (00224)

Presidente: Mirco Pittigher
Piazza Centrale, 8
38010 Andalo (TN)
Tel: 0461585386
3489228051
info@skiteampaganella.it
Pec: tne0@pec.it
www.skiteampaganella.it

SKI TEAM VAL DI SOLE (00240)

Presidente: Diego Podetti
Via del Comun
38020 Commezzadura (TN)
Tel: 0463973322
3924075246
Mail info@skiteamvaldisole.it
Pec: tn01@pec.it
www.skiteamvaldisole.it

ASD SCI CLUB VERMIGLIO TONALE PEIO (00282)

Presidente: Ivo Panizza
Via Nazionale, 1
38029 Vermiglio (TN)
Tel: 3388465894
3487702058
sctonalevallidelinoce@gmail.com
Pec: sciclubvermigliontonale@pec.it

SPORTING CLUB MADONNA DI CAMPIGLIO (00329)

Presidente: Roberto Papa
Via Monte Spinale, 16
38086 Pinzolo (TN)
Tel: 0465440503
3428070150
info@sportcampiglio.com
Pec: tn17@pec.it
www.sportcampiglio.com

AD UNIONE SPORTIVA CARISOLO (00671)

Presidente: Walter Maestri
Via Campiglio, 9/a
38080 Carisolo (TN)
Tel: 0465501392
info@prolococarisolo.it
Pec: tn84@pec.it
www.uscarisolo.it

AD SCI CLUB RABBI (00736)

Presidente: Cinzia Zanon
Frazione San Bernardo, 139
38020 Rabbi (TN)
Tel: 3381679550
cinzia.zanon@retiedati.com
Pec: tn81@pec.it
www.sciclubrabbii.it

SCI CLUB BOLBENO A.D. (00929)

Presidente: Marco Perottino
Via don Bortolo Ballardini, 2 38079
Borgo Lares (TN)
Tel: 3921428304
info@sciclubbolbeno.it
Pec: sc.bolbeno@pec.it
www.bolbeno.info

SCI FONDO VAL DI SOLE Asd (00991)

Presidente: Paolo Paternoster
Via della Prada, 31
38029 Vermiglio (TN)
Tel: 3392215331
0463979988
scifondovaldisole@gmail.com
Pec: tn13@pec.it

GRUPPO SPORTIVO MONTE GINER Asd (01004)

Presidente: Massimino Bezzi
Via San Michele, 2
38026 Ossana (TN)
Tel: 0463751483
3336066502
info@gsmonteginer.it
Pec: gsmonteginer@pec.it
www.gsmonteginer.it

SCI CLUB QUATTRO VILLE Ad (01109)

Presidente: Giordano Menapace
Via di Campo
38019 Ville d'Anaunia (TN)
Tel: 3477752197 3479443264
sciclub4ville@gmail.com
Pec: tnd5@pec.it

GRUPPO SCI LODRONE (01489)

Presidente: Gianmario Grassi
Via 24 maggio, 88
38089 Storo (TN)
Tel: 3470623270
3356451530
grupposci.lodrone@libero.it
Pec: grupposci.lodrone@legalmail.it

AGONISTICA CAMPIGLIO VAL RENDENA SKI CLUB A.S.D. (01809)

Presidente: Wilma Gatta
Piazza San Giacomo, 7/a
38086 Pinzolo (TN)
Tel: 3481121201
info@acvr.it
Pec: acvr@legalmail.it
www.acvr.it

BRENTA TEAM AD (02116)

Presidente: Rino Pederagnana
Via Regina Elena, 4
38080 Caderzone Terme (TN)
Tel: 3356777358
brentateam@virgilio.it
Pec: brentateam@pec-mailbox.it
www.brentateam.com

AGONISTICA VALSABBIA GIUDICARIE ASD (02949)

Presidente: Greta Andreoli
Via Pozzo Madama, 8
38089 Storo (TN)
Tel: 3391756914
3391756914
info@agonisticavalsabbia.com
Pec: agonisticavalsabbia@cgn.legalmail.it
www.agonisticavalsabbia.com

ASD CAMPIGLIO SKI TEAM (03030)

Presidente: Cornelio Gottardi
Via Pradalago, 14/g
38086 Madonna di Campiglio (TN)
Tel: 0465443180
3480377511
info@campiglioskiteam.it
Pec: tnhy@pec.it
www.campiglioskiteam.it

SCMDC TEAM AD (03074)

Presidente: Alessandro Rondina
Piazza Brenta Alta, 9
38086 Madonna di Campiglio (TN)
Tel: 3498785747
3928886580
scmdc@hotmail.it
Pec: scmdc@legalmail.it
www.snowboardteamcampiglio.it

FREESTYLE ACADEMY MADONNA DI CAMPIGLIO A.S.D. (03159)

Presidente: Davide Ceconi
Viale Dolomiti di Brenta, 87/bis
38086 Pinzolo (TN)
Tel: 3280579447
3427000363
info@freestyleacademy.it
Pec: tnjd@pec.it
www.freestyleacademy.it

SKI ALP VAL DI SOLE (03261)

Presidente: Stefano Savinelli
Località Daolasa
38020 Commezzadura (TN)
Tel: 3357033745
0463973333
skialpvaldisole@gmail.com
Pec: skialpvaldisole@pec.it

ZEBRA SNOWBOARD TEAM ASD (03385)

Presidente: Giovanni Tremendi
Piazza Righi, 5
38086 Madonna di Campiglio (TN)
Tel: 3356356025
0465442080
zebrateam@zebrasnowboard.com
Pec: zebrateam@pec.it
www.zebrasnowboard.com

SCI CLUB PINZOLO ASD (03688)

Presidente: Massimo Pellegrini
Via Fabio Filzi, 5
38086 Pinzolo (TN)
Tel: 3356235066
sciclubpinzolo@gmail.com
Pec: sciclubpinzolo@arubapec.it

SCI CLUB TUENNO (03706)

Presidente: Roberto Bornancin
Via Maestrelli, 8
38019 Ville d'Anunia (TN)
Tel: 3283787733
sciclubtuenno@gmail.com
Pec: rodolfo.grandi@geopec.it

A.S.D. TERZA SPONDA (03714)

Presidente: Stefano Pancheri
Via 4 Novembre, 28
38028 Novella (TN)
Tel: 3495526077
sciclubterzasponda@gmail.com
Pec: stefanopancheri@superpec.it

GRUPPO SPORTIVO MARIO BUFFA ASD (03726)

Presidente: Valeria Demichei
Via Doss di Pez, 22
38023 Cles (TN)
Tel: 3358143237
gsmariobuffa@alice.it
Pec: tnjj@pec.it

**CIRCOSCRIZIONE B
(Valli Fiemme, Fassa e Primiero)****U.S. DOLOMITICA A.S.D. (00010)**

Presidente: Alberto Bucci
Via C. Battisti 4/a
38037 Predazzo (TN)
Tel: 0462501783
dolo@usdolomitica.it
Pec: usdolomitica@pec.it
usdolomitica.it

U.S. MONTI PALLIDI A.S.D. (00063)

Presidente: Carlo Ganz
Piaz de Sotegrava 19
38035 Moena (TN)
Tel: 0462574101
3331790226
info@usmontipallidi.it
Pec: monti.pallidi@pec.it
usmontipallidi.it

ASD CAURIOL (00131)

Presidente: Nicola Vanzetta
Via Bosin, 2
38030 Ziano di Fiemme (TN)
Tel: 3703440669
3474313994
info@cauriol.it
Pec: asdcauriol@pec.figctrento.it
www.cauriol.it

POLISPORTIVA MOLINA DI FIEMME (00162)

Presidente: Mariano Tomasini
Via Cipriano, 12
38030 Castello-Molina di Fiemme (TN)
Tel: 3472913486
3497116402
segreteria@polimolina.it
Pec: postmaster@pec.polimolina.it
www.polimolina.it

U.S. LAVAZE' VARENA ASD (00272)

Presidente: Mirco Sieff
Via Mercato, 38
38030 Varena (TN)
Tel: 3406840160
3341966122
info@uslavaze.com
Pec: postmaster@pec.uslavaze.it
www.uslavaze.com

UNIONE SPORTIVA DILETTANTISTICA CERMIS (00339)

Presidente: Mauro Trettel
Via Chiesa, 7
38033 Cavalese (TN)
Tel: 3492361266
3492361266
info@usdcermis.it
Pec: usdcermis@certificazioneposta.it
www.usdcermis.it

U.S. STELLA ALPINA CARANO A.S.D. (00393)

Presidente: Nicolino Bonelli
Via Giovanelli
38033 Carano (TN)
Tel: 0462341052
3338246063
mdelvai@effemme.net
Pec: studioeffemme@pec.it
Web www.stellaalpina.org

U.S. PRIMIERO A.S.D. (00416)

Presidente: Luigi Zanetel
Via Dante, 6
38054 Primiero San Martino di Castrozza (TN)
Tel: 043964648
info@usprimiero.com
Pec: usprimiero@pec.it
www.usprimiero.com

UNIONE SPORTIVA VANOI ASD (00694)

Presidente: Tiziana Tavernaro
Via Lausen, 14/a
38050 Canal San Bovo (TN)
Tel: 3458012820
0461889093
usvanoialice.it
Pec: usvanoialice@pec.it
www.usvanoialice.it

SCI CLUB MARCIALONGA (00707)

Presidente: Stefania Zorzi
Località Stalimen, 4
38037 Predazzo (TN)
Tel: 0462501110
0462501110
info@marcialonga.it
Pec: marcialonga@pec.it
www.marcialonga.it

G.S. CASTELLO DI FIEMME A.D. (00910)

Presidente: Alberto Nones
Via Latemar 38030 Castello-Molina di Fiemme (TN)
Tel: 3483341639
segreteria.gscastello@hotmail.it
Pec: gscastello@pec.it
www.gscastello.it

SKI TEAM FASSA Asd (01184)

Presidente: Lorenzo Cemin
Piazza S. Nicolò 5
38036 San Giovanni di Fassa Sèn Jan (TN)
Tel: 0462764111
0462764111
info@skiteamfassa.it
Pec: tn45@pec.it
www.skiteamfassa.it

SCI CLUB RUJOCH BEDOLLO ASD (01839)

Presidente: Marco Santojanni
Via Verdi, 16
38043 Bedollo (TN)
Tel: 3385076613
3403638977
sciclub@rujoch.it
Pec: tn34@pec.it
www.rujoch.it

COMITATO PER LA PROMOZIONE DELLO SCI IN VAL DI FEMME ASD (02578)

Presidente: Bruno Felicetti
Via Regolani, 6
38033 Cavalese (TN)
Tel: 0462352013
0462352011
info@fiemmeworldcup.com
Pec: finfiemme2013@pec.it
www.fiemeworldcup.com

SPEED RACING TEAM ASD (02836)

Presidente: Ivo Mich
Strada ai Bersagli, 1
38037 Predazzo (TN)
Tel: 0462502188 3483728502
ivomich@libero.it
Pec: tnhn@pec.it

FASSACTIVE AD (03052)

Presidente: Riccardo Franceschetti
Strada de Palua, 3
38032 Canazei (TN)
Tel: 3333078103
3387929768
info@fassactive.it
Pec: fassactive@legalmail.it
www.fassactive.it

GRUPPO SPORTIVO PAVIONE (03187)

Presidente: Adriano Bettega
Via Nazionale, 56
38050 Imer (TN)
Tel: 04391998468
3287058211
info@gspavione.it
Pec: gspavione@pec.it
www.gspavione.it

US CORNACCI TESERO ASD (03315)

Presidente: Alan Barbolini
Via Fia, 2
38038 Tesero (TN)
Tel: 336452555
3687616994
cornacci.tesero@virgilio.it
Pec: cornacci.tesero@pec.it
www.uscornacci.it

ASD PLAYLIFE SCHOOL (03317)

Presidente: Francesca Nosadini
Via Crode Rosse, 69
38054 Primiero San Martino di Castrozza (TN)
Tel: 3482222954
3336906002
info@playlifeschool.com
Pec: playlifeschool@pec.it
www.playlifeschool.com

VAL DI FEMME SKI TEAM A.S.D. (03321)

Presidente: Paolo Seppi
Via Cermis, 2
38033 Cavalese (TN)
Tel: 3392951811 3392951811
segreteria@valdifiemmeskiteam.it
Pec: valdifiemmeski@pec.it

SKI TEAM CAVALESE ASD (03661)

Presidente: Edgardo Moncher
Via Paradisi, 15
38033 Cavalese (TN)
Tel: 0461231442
info@skiteamcavalese.com
Pec: skiteamcavalesead@pec.it
www.skiteamcavalese.com

ROBINSON SKI TEAM ASD (03428)

Presidente: Giovanni Casadei
Via dei Bersaglieri, 43/B
38054 Primiero San Martino di Castrozza (TN)
Tel: 3666814847
3488276008
robinsonskiteam@gmail.com
Pec: tnkc@pec.it
www.robinsonskiteam.com

ASSOCIAZIONE SPORTIVA BELA LADINIA (03733)

Presidente: Sara Merighi
Strada de Costa, 26
San Giovanni di Fassa (TN)
Tel: 3349052429 – 3357658204
Mail: info@belaladinia.it
Pec: postmaster@pec.belaladinia.com

CIRCOSCRIZIONE C (Basso Trentino)
SCI CLUB PANAROTTA ASD (00165)

Presidente: Stefano Stelzer
Via dei canopi 4
38057 Pergine Valsugana (TN)
Tel: 3290505744
sciclubpanarotta@gmail.com
Pec: tne7@pec.it

SCI CLUB CITTA' DI TRENTO A.D. (00314)

Presidente: Mirco Maistri
Via alle Porte, 95
38123 Trento
Tel: 3496402252
3664492173
sciclubcittaditrento@gmail.com
Pec: sciclubcittaditrento@pec.it
www.sciclubcittaditrento.it

SCI CLUB MONTE BALDO MALCESINE A.S.D. (00326)

Presidente: Alberto Battistoni
Località Pra' Alpesina
38063 Avio (TN)
Tel: 0457401244
3482658698
info@sciclubmontebaldomalcesine.it
Pec: sciclub-malcesine@pec.it
www.sciclubmontebaldo.it

SCI CLUB CIMA 12 A.S.D. (00368)

Presidente: Riccardo Giacometti
Via Lecco, 13/a
38051 Borgo Valsugana (TN)
Tel: 3332849188
3332849188
info@sciclubcima12.it
Pec: sciclubcima12@pec.it
www.sciclubcima12.it

GRUPPO SCIATORI BRENTONICO (00409)

Presidente: Stefano Mazzurana
Via Dosso Maggiore, 11
38060 Brentonico (TN)
Tel: 3474420042
info@gsbrentonico.org
Pec: istituzionale@pec.gsbrentonico.org
www.gsbrentonico.org

SCI CLUB ZAMBANA (00426)

Presidente: Maurizio Castelli
Corso Roma 4/a
38010 Terre d'Adige (TN)
Tel: 3483840377
3487096499
sczambana@inwind.it
Pec: tn31@pec.it
www.sciclubzambana.it

**MARZOLA GRUPPO SPORTIVO
DILETTANTISTICO (00434)**

Presidente: Carlo Segatta
Via don T. Dallafior, 7/b
Povo 38123 Trento (TN)
Tel: 0461810095
3483009902
carlo.segatta@gsmarzola.it
Pec: gsmarzola@pec.it
www.gsmarzola.it

SCI CLUB MEZZOCORONA (00623)

Presidente: Gianni Scalvi
Via Canè 13
38016 Mezzocorona (TN)
Tel: 3347776670
3356834551
direttivo@sciclubmezzocorona.org
Pec: tn62@pec.it
www.sciclubmezzocorona.org

SCI CLUB VALLE DEI LAGHI (00826)

Presidente: Michele Maccabelli
Scuola Materna
38096 Vallelaghi (TN)
Tel: 3451846593
0464547007
michele.macca@gmail.com
Pec: tna4@pec.it

**SCI CLUB CITTA' DI ROVERETO ASD
(00909)**

Presidente: Luca Speri
Via Prati, 3/b
38068 Rovereto (TN)
Tel: 3355422640
3489007600
info@sciclubbicittadirovereto.it
Pec: tnc7@pec.it
www.sciclubbicittadirovereto.it

**ASD ADB – AGONISTICA DEL BALDO
(00963)**

Presidente: Gianni Ferrari
Via della Cooperazione, 18
38065 Mori (TN)
Tel: 3332419303
segreteria.agonisticadelbaldo@gmail.com
Pec: tn09@pec.it
www.agonisticadelbaldo.it

SCI CLUB VIGOLO VATTARO AD (01087)

Presidente: Maurizio Tamanini
Via Fricca, 28
38049 Altopiano della Vigolana (TN)
Tel: 0461848035
0461847179
sciclubvigolovattaro@gmail.com
Pec: sciclubvigolovattaro@pec.it
www.sciclubvigolovattaro.it

SCI CLUB VALCAMPELLE ASD (01234)

Presidente: Federico Ropelato
Piazza Don Clemente Benetti, 2
38050 Scurelle (TN)
Tel: 3395603361
3206055958
sciclubvalcampelle@gmail.com
Pec: tn70@pec.it
www.sciclubvalcampelle.it

ASD WHITE FOX TEAM FUTURA (01280)

Presidente: Andrea Buttaboni
Via Cembra, 79/1
38015 Lavis (TN)
Tel: 3287478981
0461246118
info@teamfutura.it
Pec: whitefox@lamiapec.it
www.teamfutura.it

SKI TEAM ALTOGARDA (01388)

Presidente: Gildo Guella
Parco Pavese CP 3
38069 Nago Torbole (TN)
Tel: 3358332355
3497139351
giorgioguella@alice.it
Pec: giorgioguella@pec.it
www.casarovigno.com/skiteam/home.htm

POLISPORTIVA BESENELLO (01500)

Presidente: Roberto Ondertoller
Via Roma, 21
38060 Besenello (TN)
Tel: 3470443225
0464835257
fiocof@alice.it
Pec: fiorenzo.coffler@cia.legalmail.it
www.asdpolisportivabesenello.it

SSD TREMALZO (01541)

Presidente: Paolo Ferrari
Piazza Europa, 5
38067 Ledro (TN)
Tel: 3358264103
3356235066
ssdtremalzo@gmail.com
Pec: tremalzo@pec.it
www.ssdtremalzo.com

**SKI TEAM POLISPORTIVA ALPE
CIMBRA ASD (01621)**

Presidente: Ivan Pergher
Via Salvo d'Acquisto, 21/A
38064 Folgaria (TN)
Tel: 3386024391
skiteam@alpecimbrapolisportiva.it
Pec: ussa@pec.it
www.alpecimbrapolisportiva.it

**SCI CLUB TORCEGNO E RONCHI ASD
(01649)**

Presidente: Mariano Campestrin
Via S. Giovanni Bosco, 4
38050 Torcegno (TN)
Tel: 3470550068
3470903823
sci.club.torcegno.ronchi@gmail.com
Pec: tn90@pec.it

SCI CLUB FIAVÈ ASD (1670)

Presidente: Gian Santo Farina
Piazza San Sebastiano, 24
38075 Fiaavè (TN)
Tel: 3938648304
3409864554
giansanto.farina@gmail.com
Pec: giansanrofarina@pec.it

**SCI CLUB AGONISTICA TRENTINA
(01689)**

Presidente: Gianni Tonielli
Via Carlo e Valeria julg, 9
38122 Trento
Tel: 3929048043
3487419714
staff@agonisticatrentina.it
Pec: tng8@pec.it
www.agonisticatrentina.it

SCI CLUB LAVIS AD (01989)

Presidente: Ivan Giordani
Via Matteotti, 5
38015 Lavis (TN)
Tel: 3703612044
3284793501
sciclublavis@gmail.com
Pec: pec@pec.sciclublavis.it
www.sciclublavis.it

**ASSOCIAZIONE SPORTIVA
DILETTANTISTICA TTS (02103)**

Presidente: Fabrizio Gennari
Strada delle Tabarelle, 198
38123 Trento (TN)
Tel: 0461915200
3484415156
info@tts.tn.it
Pec: pec@pec.tts.tn.it
www.tts.tn.it

SCI CLUB LEDRENSE AS (02317)

Presidente: Carlo Giacometti
Via Delio Brigà, 5
38067 Ledro (TN)
Tel: 3298188842
sciclubledrense@gmail.com
Pec: tn37@pec.it

BRENTONICO SKI TEAM (02599)

Presidente: Simone Sponza
Via Roma, 4
38060 Brentonico (TN)
Tel: 3487416310
3493616541
info@brentonicoskiteam.it
Pec: tnh4@pec.it
www.brentonicoskiteam.it

FALCONERI SKI TEAM ASD (02653)

Presidente: Angelo De Cesari
Via del Lavoro, 18
38063 Avio (TN)
Tel: 3499261953
3356861756
segreteria@falconeriskiteam.net
Pec: tnj7@pec.it
www.falconeriskiteam.net

SCI CLUB LEVICO (02674)

Presidente: Franco Libardi
Via C. Battisti, 13/a
38056 Levico Terme (TN)
Tel: 3403346736
info@sciclublevico.com
Pec: tnh8@pec.it
www.sciclublevico.com

GRUPPO SPORTIVO COSTALTA ASD (02896)

Presidente: Claudio Bernardi
Via dello Stadio, 17
38042 Baselga di Pinè (TN)
Tel: 3475259858
3475259858
gscostaltaasd@gmail.com
Pec: tnhw@pec.it

TRENTINA MASTER SKI ASD SCL (03275)

Presidente: Gian Luca Porta
Via dei Masetti, 34
38121 Trento
Tel: 3355468038
0461983872
giandadoporta@gmail.com
Pec: trentinamasterski@pecdotcom.it

SKI TEAM LAGORAI TESINO ASD (03394)

Presidente: Franco Melchiori
Via Dante, 10
38053 Castello Tesino (TN)
Tel: 3494773965
3200859887
skiteamlagorai@gmail.com
Pec: skiteamlagorai@pec.it
www.skiteamlagorai.com

WONDER.SKI A.S.D. (03396)

Presidente: Martino Cortella
Via Segantini, 4
38122 Trento
Tel: 3666708753
3479624038
michele.cortella@gmail.com
Pec: tnk8@pec.it
www.wonder.ski

ASD SOTTOZERO NORDIC TEAM (03399)

Presidente: Michele Pasqualotto
Via Zanella, 1
38122 Trento
Tel: 3483680350
3496010317
teamsottozero@gmail.com
Pec: tnk7@pec.it
www.teamsottozero.it

MADE 2 WIN TRETEAM ASD (03406)

Presidente: Michele Marchi
Via Europa, 2/G
38060 Volano (TN)
Tel: 3478655862
3483969066
info@made2win.it
Pec: made2wintreteam@pec.it
www.asdmade2win.com

SCI CLUB ALTOGARDA ASD (03440)

Presidente: Marco Carloni
Piazza Marchetti, 5
38062 Arco (TN)
Tel: 3387446943
3356820964
info@sciclubaltogarda.it
Pec: tnkf@pec.it
www.sciclubaltogarda.it

DRAGO SKI TEAM ASD (03565)

Presidente: Filippo Buffatti
Via XXV aprile, 39/40 int.15
38064 Folgaria (TN)
Tel: 3472445702
3483502350
dragoskiteam@gmail.com
Pec: filippo.buffatti@pec.it

ASD SCI CLUB ALPE CIBRA EVOLUTION TEAM (03681)

Presidente: Loris Monco
Via del Ploz, 37
38064 Folgaria (TN)
Tel: 3474205907
3477153620
club@maestridiscifolgaria.it
Pec: info@pec.gioielleriadalsanto.com

SCI CLUB VALLE DI CEMBRA ASD (03705)

Presidente: Claudia Ruggera
Piazza Chiesa, 2
38092 Altavalle (TN)
Tel: 0461682248
336517662
info@sciclubvalledicembra.com
Pec: claudia.ruggera@geo.pec.it
www.sciclubvalledicembra.com

ASD OTTOCIME (03764)

Presidente: Claudio Zampieri
Via Dante, 11
38060 Nomi (TN)
Tel: 3401008643
ottocime@gmail.com
ottocime@pec.it

US SOPRAMONTE ASD (03781)

Presidente: Davide Agostini
Via di Mura, 22 – Fr. Sopramonte
38123 Trento (TN)
Tel: 3280657504
ski@ussopramonte.it
direzione@pec.ussopramonte.it

SC MEZZOLOMBARDO ASD (03787)

Presidente: Valeria Moresco
Via Cavallleggeri Udine, 39/E
38017 Mezzolombardo (TN)
Tel. 3462274713
sciclubmezzolombardo@gmail.com

REVOLUTION SPORT ACADEMY ASD (03795)

Presidente: Stefano Gonzo
Corso Ausugum, 104
38051 Borgo Valsugana (TN)
Tel. 3488110260
revolutionsportacademy@gmail.com
revolutionsportacademy@pec.it

Indirizzi utili

Andreoli Greta

andreoligreta@gmail.com
Via Prainè 28/B
25079 – Vobarno (BS)
Tel. 339.1756914

Andreolli Tommaso

Tommaso.andre95@gmail.com
Via Falcier, 7
38068 – Brentonico (TN)

Avv. Antolini Andrea

avv.antolini@studiolegaleantolini.it
Via Splazzago, 8
38079 – Bolbeno (TN)
Tel. 349.0071907

Ballardini Michele

michele.ballardini@gmail.com
Località Tonello, 6
38079 – Borgo Lares (TN)
Tel. 329.0276036

Berlanda Alessio

sprinterberly79@yahoo.it
Via Znojmo, 6
38123 Trento (TN)
Tel. 349.6097622

Bernardi Stefano

stefano.bernardi@fisitrentino.it
Via Argentario, 5
38045 Civezzano (TN)
Tel. 0461.232256 – 349.1761326

Bezzi Massimino

info@gsmonte Giner.it
Via Guglielmo Marconi, 21
38020-Cusiano (TN)
Tel. 333.6066502

Bonani Aldo

aldo_bonani_79@alice.it
Frazione Lanza, 37
38020-Rumo
Tel. 340.7214895

Boninsegna Davide

davide.boninsegna73@gmail.com
Via Pineta, 1/E
38030 – Panchià (TN)
Tel. 347.9768603

Boninsegna Marino

marino.boninsegna@ellegieffearredamenti.it
Via Parti del Cioto, 4
38030 – Ziano di Fiemme (TN)

Bonvecchio Mauro

stampa@fisitrentino.it
Via degli Orbi, 7
38122 Trento (TN)
Tel. 340.1396620

Bosin Marcello

marcellobosin@gmail.com
Via di Poz, 41
38037 Predazzo (TN)
Tel. 366.6809564

Braitto Erziana

erziana.braitto@gmail.com
Via Roma 50/A
38038 Tesero (TN)
Tel. 347.5784685

Bresadola Davide

bresjump@gmail.com
Via Santa Maria Maddalena, 15/A
38026 Ossana (TN)
Tel. 340.6161773

Bulanti Michele

michelanti@yahoo.it
Via Verdi
38080 – Carisolo (TN)
Tel. 347.4490350

Carbonari Ruggero

ruggerolepre@gmail.com
Via Manzoni 33
38044 Carbonare (TN)
Tel. 0464.765310 – 348.0394647

Carrara Bruno

b.carrara@tin.it
Via Borgo, 25
38020 Monclassico (TN)
Tel. 331.3667275

Castello Jamie Lee

jamie.castello@gmail.com
Fraz. Castagnea, 195
13833 Portula (BI)
Tel. 331.9805975

Chenetti Giuseppe

g.chenetti@alice.it
Streda de Salgiè, 17
38035 Moena (TN)
Tel. 331.1849323

Colombo Stefania

Stefaniacolombo.10@gmail.com
Via Gianarde, 9
38033 – Cavalese (TN)
Tel. 339.2951811

Cogoli Walter

walter.cogoli@hotmail.com
Via Marconi, 52
38026 Ossana (TN)
Tel. 339.1390132

Da Villa Francesco

info@hoteldavilla.com
Viale Dolomiti, 20/B
38046 Lavarone (TN)
Tel. 348.5104133

Debertolis Bruno

debebru@gmail.com
Via dei Bersaglieri, 43/B
38054 Primiero
San Martino di Castrozza (TN)
Tel. 366.6814847
118

Dellantonio Dario

dariopist@libero.it
Via Col. Barbieri, 3/A
38037 Predazzo (TN)
Tel. 3668325705

Dellantonio Giancarlo

Via Col. Barbieri, 5
38037 Predazzo (TN)
Tel. 339.2545982

Detassis Stefano

stefano.deta@gmail.com
Via Asiago, 5
38123 Trento
Tel. 346.6140111

Donei Loris

loris.donei@virgilio.it
Via Don Antonio Longo
38030 Varena (TN)
Tel. 334.9047963

Ferrari Paolo

ferrari.pa@gmail.com
Streda de Larcionè 1/B
38036 – San Giovanni di Fassa
Tel. 349.8790717

Ferrari Paolo

paoloferrari21@yahoo.it
Via Brenta, 21
38052 Caldonazzo (TN)
Tel. 0461.984047 – 340.3485504

Franceschetti Riccardo

riccardo341967@gmail.com
Via Even
38035 Moena (TN)
Tel. 347.3008295

Fruner Nicola

nicola_fruner@hotmail.it
Piazza Hofer, 1
38075 Fivavè (TN)
Tel. 0465.735264 – 393.8648304

Ganz Carlo

arch.carloganz@gmail.com
Strada Loewy, 88
38035 Moena (TN)
Tel. 0462.574635 - Cell. 335.6061728

Gennari Fabrizio

fabrizio.gennari@gmail.com
Strada delle Tabarelle, 198
38123 Villazzano (TN)
Tel. 393.9188334

Giongo Ugo

ugogiongo@gmail.com
Via Selva di Vason, 39
38100 Trento (TN)
Tel. 335.7593273

Giuliani Kevin

kevin_giulio_92@hotmail.it
Piazzas Festil, 4
38030 Soraga (TN)
Tel. 340.1422461

Lucian Corrado

corrado.lucian@libero.it
via Fol, 14 – Loc. Transacqua
38054 Primiero
San Martino di Castrozza (TN)
Tel. 327.5612208

Maestri Walter

maestriwalter@yahoo.it
Via Dolomiti di Brenta, 59
38086 Sant'Antonio di Mavignola (TN)
Tel. 331.3712599

Marta Franco

Via Roma, 2/a
38030 Ziano di Fiemme
Tel. 366.6783035

Mellarini Tiziano

tiziano.mella@yahoo.it
presidente@fisitrentino.it
Via Tre Chiodi, 4
38061 Ala (TN)
Tel. 335.8231505

Menapace Massimo

moni.menapace@gmail.com
Via Marconi, 100
38023 – Cles (TN)
Tel. 335.5606611

Menegalli Nicolò

nicolo.menegalli@gmail.com
Via Facciotti, 11
37019 – Peschiera del Garda (VR)
Tel. 349.3209622

Morandini Mauro

mauromorandini@icloud.com
Via Fontanelle, 3
38037 – Predazzo (TN)
Tel. 366.6783036

Marcon Giovanni

Gioannimaria.marcon@gmail.com
Via Rossini, 9
38068 – Rovereto (TN)
Tel. 346.3875251

Nave Walter

walter.nave@gmail.com
Via Jacob, 12
38068 Rovereto (TN)
Tel. 328.3563256

Nicolini Franco

f.nicolini@libero.it
Via Dolomiti, 20
38018 Molveno (TN)
Tel. 0461.586120 – 329.2195167

Pangrazzi Paolo

paflor88@hotmail.it
Via Vallesinella, 43 – Madonna di Campiglio
38095 Tre Ville (TN)
Tel. 340.8950142

Parisi Roberto

parisiroberto@yahoo.it
Via Bizere, 3/d
38057 Susà
Pergine Valsugana (TN)
Tel. 338.5364080

Paternoster Paolo

paterpaolo@gmail.com
Via alla Cross, 1
38024 Peio (TN)
Tel. 338.5364080

Pedergrana Rino

rinopedergrana@hotmail.it
Via Panorama, 26
38084 Madonna di Campiglio (TN)
Tel. 0465.440173 – 335.6777358

Peterlini Marco

peterlini@studiosaica.com
Via Prato, 46/E
38068 Rovereto (TN)
Tel. 0464.435305 – 348.5708962

Podetti Raffaella

raffa.podetti@gmail.com
Via Rotian, 11
38025 – Dimaro Folgarida (TN)
Tel. 335.5282862

Porta Gian Luca

giandadoporta@gmail.com
Via Marnighe, 14
38121 Trento (TN)
Tel. 335.5468038

Redolfi Rudj

rudj.redolfi@gmail.com
Via Q Bezzi, 34
38020 Mezzana (TN)
Tel. 348.5800531

Rondina Alessandro

alegofast@gmail.com
Loc. Poia, 45/D
38077 Comano Terme (TN)
Tel. 349.8785747

Scalet Simone

simone.scalet@libero.it
Via Caltene, 32
38054 Transacqua (TN)
Tel. 340.3762785

Selle Fabio

selle.fabio@virgilio.it
Via Cesure, 1
38033 Cavalese (TN)
Tel. 366.6783022

Seppi Ervino

ervino.seppi@gmail.com
Maso Giordani, 32/B
38010 – Ruffrè Mendola
Tel. 333.2368321

Seppi Luigi

luigi.seppi@lcommercialisti.it
Via di Coltura, 6
38123 Trento
Tel. 349.0021808

Seppi Paolo

seppi.paolo@gmail.com
Via Gianarde, 9
38033 Cavalese (TN)
3497343856

Slaifer Ziller Dean

dszinzin@gmail.com
Via Campanil Basso, 26
38086 Madonna di Campiglio (TN)
Tel. 335.7728417

Stelzer Stefano

stefanostelzer@gmail.com
Via dei Canopi, 4
38057 Pergine Valsugana (TN)
Tel. 329.0505744

Tomasini Giorgio

slittino.trento@gmail.com
Via San Giacomo, 4/7
Località Tonadico
38054 Primiero San Martino di Castrozza (TN)
Tel. 347.0161410

Tomasini Manuel

tomasini.manuel@gmail.com
Via Balista, 15
38060 Brentonico (TN)
Tel. 331.3712622

Valenti Brunella

valenti@jumpandgo.it
Località Doss
38033 Borgo Chiese (TN)
Tel. 339.5075124

Valentini Carolina

carolinavalentini99@gmail.com
Via Giuseppe Verdi, 10
38013 – Mezzocorona (TN)
Tel. 345.2532375

Vanzetta Massimo

massimo@studiovanzetta.it
Via Mosenè, 7
38030 – Ziano di Fiemme (TN)
Tel. 348.0038426

Vanzo Pietro

pietro.vanzo@gmail.com
Via Roma 50/A
38038 Tesero (TN)
Tel. 345.4515371

Vinante Elvis

v.elvis@libero.it
Via Ariestiezza, 1 – 38038 Tesero (TN)
Tel. 331.3705018

Vinante Gianpiero

giampiero.vinante@libero.it
Via Unterberger, 9-38033 Cavalese (TN)
Tel. 348.9206983

Zanetel Claudio

impresazanetel@live.it
Via Sass Maor, 21-38054 Tonadico (TN)
Tel. 0439 64221 – 348.0456292

Zanfei Paolo

studio@zanfeipaolo.191.it
Viale Belvedere, 6
38056 Levico Terme (TN)
Tel. 347.3237924

Zanon Marco

zetaemme56@gmail.com
Via Bosin, 7
38030 – Ziano di Fiemme (TN)
Tel. 338.93390213

Zattoni Paola

paolazattoni83@gmail.com
Via del Lissandro, 16
38033 – Cavalese (TN)
Tel. 347.0599685

Zeni Moreno

zenimoreno@yahoo.it
Via Gardesani, 11
38060 Brentonico (TN)
Tel. 347.6413921

Zoppirolli Chiara

chiara.zoppirolli@univr.it
Via dei Concei, 35
38064 – Lenzumo (TN)
Tel. 3483591939



PROVINCIA AUTONOMA
DI TRENTO



**FEDERAZIONE
ITALIANA
SPORT
INVERNALI
COMITATO REGIONALE
TRENTO**



PLATINIUM SPONSOR



GOLD SPONSOR



SILVER SPONSOR



FORNITORI TECNICI



Abbigliamento Ufficiale
Comitato



Abbigliamento Tecnico
Team Sci Fondo e Biathlon



Abbigliamento
Giudici di Gara

POOL

Consorzio Bim dell'Adige – Consorzio Bim del Chiese – Consorzio – Bim Sarca, Mincio, Garda
Consorzio Bim del Brenta – Consorzio Fiemme / Obereggen – Agenzia Itas – Assicurazioni Lavis
Dolomiti Superski – Comitato Fiemme Coppa del Mondo – Comitato 3Tre – Salumificio Simonini
Cantina Aldeno

INSIEME LIBERIAMO IL POTERE DELLA SOSTENIBILITÀ



**ENERGIA 100%
RINNOVABILE CERTIFICATA
CON GARANZIE D'ORIGINE***



**GAS NATURALE CON
COMPENSAZIONE
DELLE EMISSIONI DI CO2***



**EFFICIENZA ENERGETICA
PER CONIUGARE RISPARMIO
E SOSTENIBILITÀ**

**COSTRUIAMO INSIEME
UN FUTURO MIGLIORE.
PER TUTTI.**

* Per maggiori informazioni visita



**Dolomiti
energia**

SOSTENIBILE PER NATURA
SOSTENIBILE PER SCELTA

www.dolomitienergia.it



Se non ci conosci è perché lasciamo che a parlare sia la
qualità dei nostri prodotti



e la sportività dei nostri partner, come



DAO COOPERATIVA) l'origine della tua spesa

