



TROFEO



23 gennaio '15

FIS NJR MASCHILE E FEMMINILE SG

CODEX RACE 1029/5947

CODEX RACE 1030/5948



Cassa Rurale
Adamello Brenta



Cassa Rurale
Pinzolo





TROFEO M & G FIS NJR M/F SG

Madonna di Campiglio, 23 gennaio '15.

Lo Sporting Club Madonna di Campiglio indice e organizza 2 gare FIS NJR M/L DI SG.

Sporting Club Madonna di Campiglio organizing 2 races FIS NJR M/L of SG.

Il Trofeo M & G si disputerà il 23 gennaio '15 sulla pista FIS 3 TRE in Località 5 Laghi a Madonna di Campiglio secondo le norme del Regolamento FIS.

M & G Trophy will be disputed on 23rd January, 2015 on FIS 3 TRE track in located in 5Laghi near Restaurant Patascoss according to the FIS rules.

Il Trofeo "M&G" verrà assegnato alla società migliore in base ai punti di coppa del mondo delle 2 gare.

The Trophy "M & G" will be assigned to better company based on the points of the World Cup of two races.

Le iscrizioni per gli atleti dovranno pervenire tramite email info@sportcampiglio.com o tramite fax : 0465/446521 entro le ore 12.00 di Giovedì 22 gennaio '15, per gli atleti del Comitato Trentino FIS è possibile l'iscrizione on-line.

The Entries must be sent until 12.00 o'clock on 22nd January 2015 exclusively by e-mail : info@sportcampiglio.com

I pettorali saranno distribuiti durante la riunione di giuria, oppure la mattina del 23 gennaio '15 Presso il Rifugio Patascoss.

Bibs will be distributed during jury meeting or in the morning of 23rd January to Patascoss Restaurant.

Alla distribuzione dei pettorali saranno inoltre distribuiti gli skipass. To bibs distributions will be also distributed lift tickets.

La quota di iscrizione per la gara è di € 20.00 /The registration fee for the race is € 20.00 + Ski Pass € 10.00

Per le prenotazioni alberghiere contattare lo Sporting Club Madonna di Campiglio al +390465/440503, oppure via email a: info@sportingcampiglio.com.

For the hotel reservation contact Sporting Campiglio : info@sportingcampiglio.com





		22 gennaio '15	23 gennaio '15
PROGRAMMA	LOCALITA'	Giovedì	Venerdì
RIUNIONE DI GIURIA	UFFICIO SPORTING CLUB MADONNA DI CAMPIGLIO, VIA MONTE SPINALE 16	18.00	
DISTRIBUZIONE PETTORALI	UFFICIO SPORTING CLUB MADONNA DI CAMPIGLIO	19.00	Dalle ore 07.00 alle 08.00 Rifugio Patascoss
APERTURA IMPIANTI	SEGGIOVIA PATASCOSS		Ore 07.45
RICOGNIZIONE GARA	PISTA FIS 3 TRE		08.00-08.45
ULTIMA ENTRATA	PISTA FIS 3 TRE		08.30
1° MANCHE	PISTA FIS 3 TRE		09.30
2° MANCHE	PISTA FIS 3 TRE		A SEGUIRE
PREMIAZIONE	RIFUGIO PATASCOSS		

E' facoltà del Comitato Organizzatore apportare al presente regolamento tutte le modifiche che si rendessero necessarie pe la migliore riuscita della manifestazione e della gara, sempre che non siano in contrasto con quanto previsto dal R .T.F.

For a good success of the Race, there is the possibility that the Organizing Committee reserves to change the rules.

Eventuali reclami dovranno essere presentati alla Giuria per iscritto, accompagnati dalla tassa di Euro. 50.00 restituibile solo in caso di accettazione del reclamo stesso e nei tempi previsti dal Regolamento Internazionale FIS.

Claims must be presented to the jury in writing, together with a fee of Euro. 50.00 refundable only if the complaint is accepted and on schedule by the International Regulations FIS

Lo Sporting Club Madonna di Campiglio non assume responsabilità per incidenti a concorrenti, a terzi e a cose durante e dopo lo svolgimento della manifestazione. Dichiara comunque di aver stipulato l'assicurazione per la responsabilità civile e per i rischi derivanti dall'organizzazione delle gare.





COMITATO TECNICO

FIS TECHNICAL DELEGATE

STEFANI MICHELE

GIUDICE DI PARTENZA

ANGELI PAOLO

GIUDICE DI ARRIVO

CASTELLANI BARBARA

DIRETTORE DI GARA

ANDREA TIMON

DIRETTORE DI PISTA

BRESADOLA FEDERICO





PRENOTAZIONE ALBERGHIERE

HOTEL ITALO. Indirizzo: Via Vallesinella, 11 – 38086 Madonna di Campiglio .Tel. 0465-441392

HOTEL EUROPA. Indirizzo. Via Cima Tosa, 81- 38086 Madonna di Campiglio. Tel. 0465-441036

HOTEL FORTINI. Indirizzo. Via Cima Tosa, 25 – 38086 Madonna di Campiglio. Tel. 0465-441508

HOTEL DIANA via dolomiti di Brenta 38086 Madonna di Campiglio Tel. 0465-441011

HOTEL B&B Cime d'oro via Carrè Alto 2, 38086 Madonna di Campiglio Tel. 0465-442113



Certificat Homologation

L'homologation de la piste suivante est confirmée
The approval of the following course has been confirmed
Die Homologierung nachstehend aufgeführter Piste wird hiermit bestätigt

Super G

FIS 3-Tre

Madonna di Campiglio

ITA

TECHNICAL DATA IN METER / DETAILS TECHNIQUES EN METRES / TECHNISCHE DATEN IN METERN

L = Ladies / Dames / Damen
M = Men / Messieurs / Herren

Start
Départ
Start

Finish
Arrivée
Ziel

Vertical drop
Dénivellation
Höhenunterschied

Total length
Longueur effective
Schräge Länge

M+L

2110

1725

385

1490

Inspector - Inspecteur - Inspektor

Rigoni Ernesto (ITA)

The course has been approved and corresponds to the requirements of the ICR

La piste a été approuvée et correspond aux prescriptions du RIS

Die abgenommene Piste entspricht den Bestimmungen der IWO

Replaces decree no. / Remplace le décret no / Ersetzt Dekret Nr. 2754 / 274 / 86

The course has been filed by the FIS under no.

La piste a été enregistrée par la FIS sous le no.

Die Piste wurde bei der FIS registriert unter Nr.

10733/12/12

Expiry date

Date d'expiration

Verfallsdatum

01.11.2017

Sub-Committee for Alpine Courses
Sous-comité pour pistes alpines
Sub-Komitee für Alpine Wettkampfstrecken

President



Walter Trilling

FIS/Oberhofen, 01.12.2012

Please observe notification at the back! / Voir nota au verso! / Hinweis auf Rückseite beachten!



Sub-Committee for Alpine Courses: Inspection Report
Sous-Comité pour Pistes Alpines: Rapport d'Inspection
Sub-Komitee für Alpine Rennstrecken: Inspektionsbericht



1. Nation:	ITA	Site:	Madonna di Campiglio (Trento)	Name of the course:	FIS 3-TRE
Nation:		Lieu:		Nom de la piste:	
Nation:		Ort:		Name der Strecke:	

2. Contact address: Adresse à contacter: Kontaktadresse:	FUNIVIE MADONNA DI CAMPIGLIO S.P.A. - Via Presanella, 12 - 38086 Madonna di Campiglio (Trento)
--	---

Tel:	+39 0465 447744	Fax:	+39 0465 447799	Email:	info@funiviecampiglio.it
------	----------------------------	------	----------------------------	--------	---------------------------------

3. Already inspected by: Déjà inspecté par: Bereits inspiziert durch:		Hom. Nr	2754 / 274 / 86 SG 429 / 151 / 72 GS
---	--	---------	---

4. Course for (event): Piste pour (événement): Strecke für (Disziplin):	SG	GS		
	M <input type="checkbox"/> X <input type="checkbox"/> L <input type="checkbox"/>	M <input type="checkbox"/> X <input type="checkbox"/> L <input type="checkbox"/>	M <input type="checkbox"/> L <input type="checkbox"/>	M <input type="checkbox"/> L <input type="checkbox"/>
Start (m): Départ (m): Start (m):	2110	2110		
Finish (m): Arrivée (m): Ziel (m):	1725	1725		
Vertical Drop (m): Dénivelée (m): Höhendifferenz (m):	385	385		
Length (m): Longueur (m): Länge (m):	1490	1490		
Average gradient %: Pente moyenne %: Durchschnittliche Neigung:	25%	25%		
Max. gradient %: Pente max. %: Grösste Neigung %:	44%	44%		
Min. gradient %: Pente min. %: Geringste Neigung %:	8%	8%		
Orientation: Orientation: Himmelsrichtung:	EST/NORD-EST	EST/NORD-EST		

5. Water supply available: Branchement d'eau: Wasseranschluss:	yes: oui: <input checked="" type="checkbox"/> X ja: <input type="checkbox"/>	no: non: <input type="checkbox"/> nein: <input type="checkbox"/>	Snow making: Neige artificielle: Beschneigungsanlage:	yes: oui: <input checked="" type="checkbox"/> X ja: <input type="checkbox"/>	no: non: <input type="checkbox"/> nein: <input type="checkbox"/>
6. Is this course OK? Cette piste est-elle en bon état? Ist diese Piste in Ordnung?	yes: oui: <input checked="" type="checkbox"/> X ja: <input type="checkbox"/>	no: non: <input type="checkbox"/> nein: <input type="checkbox"/>	Homologation fee: Taxe d'homologation: Homologationsgebühr:	FISI	

7. Requirements for improvement before Homologation: Les besoins d'amélioration avant Homologation: Anforderungen zur Verbesserung vor der Homologation:	NONE
--	-------------

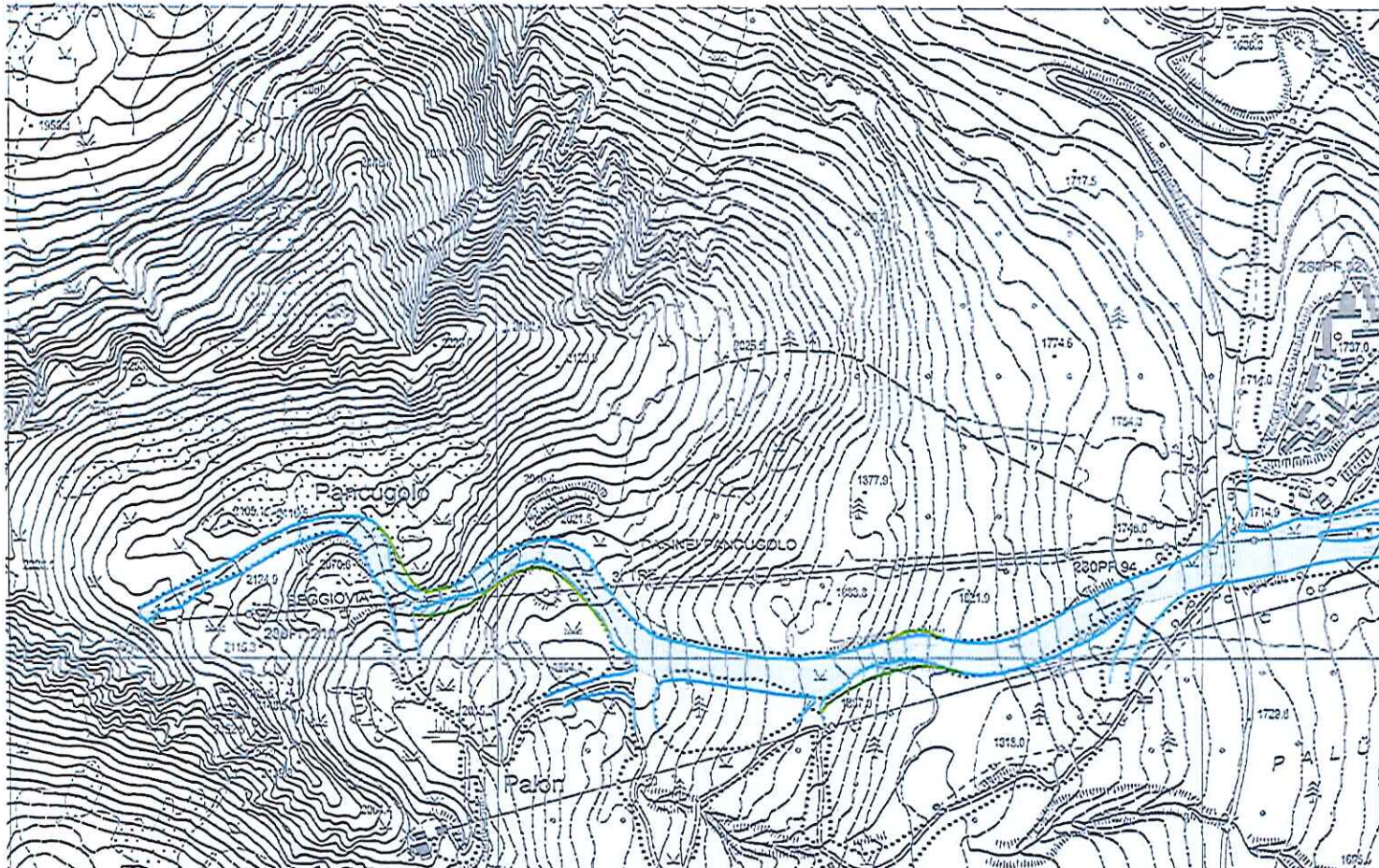

Questo disegno e' proprietà riservata e non può essere copiato, riprodotto o mostrato a terzi senza nostra autorizzazione scritta.
(Legge 22 aprile 1941, n° 633 art. 2575 e 2599 - C.L.)

 FUNIVIE MADONNA DI CAMPIGLIO S.P.A. Via Presevelle 12 - 38064 Madonna di Campiglio (TN) (C) 2011 Tel. 0465 447744 fax 0465 447790 e-mail: info@funiviemadonnacampiglio.it Ufficio tecnico tel. 0465 447770 fax 0465 447799 e-mail: lucia.bonafini@funiviemadonnacampiglio.it			
Provincia di Trento	Comune di Pinzolo	Loc. Madonna di Campiglio	Responsabile progettazione:
Pista Fis 3-Tre  FUNIVIE MADONNA DI CAMPIGLIO S.p.A. IL DIRETTORE (Francesco Bosco)			TAVOLA N.: 01
TITOLO TAVOLA:			
STATO:			
PROGETTO N.:	DISEGNATO DA: L.B.	VISIONATO DA:	
SERIE:	DATA: Aprile 2011	MODIFICA:	SCALA: 1:10000

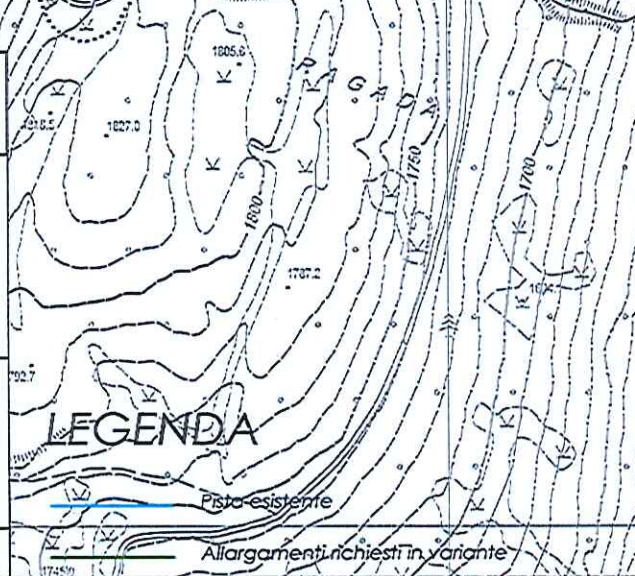

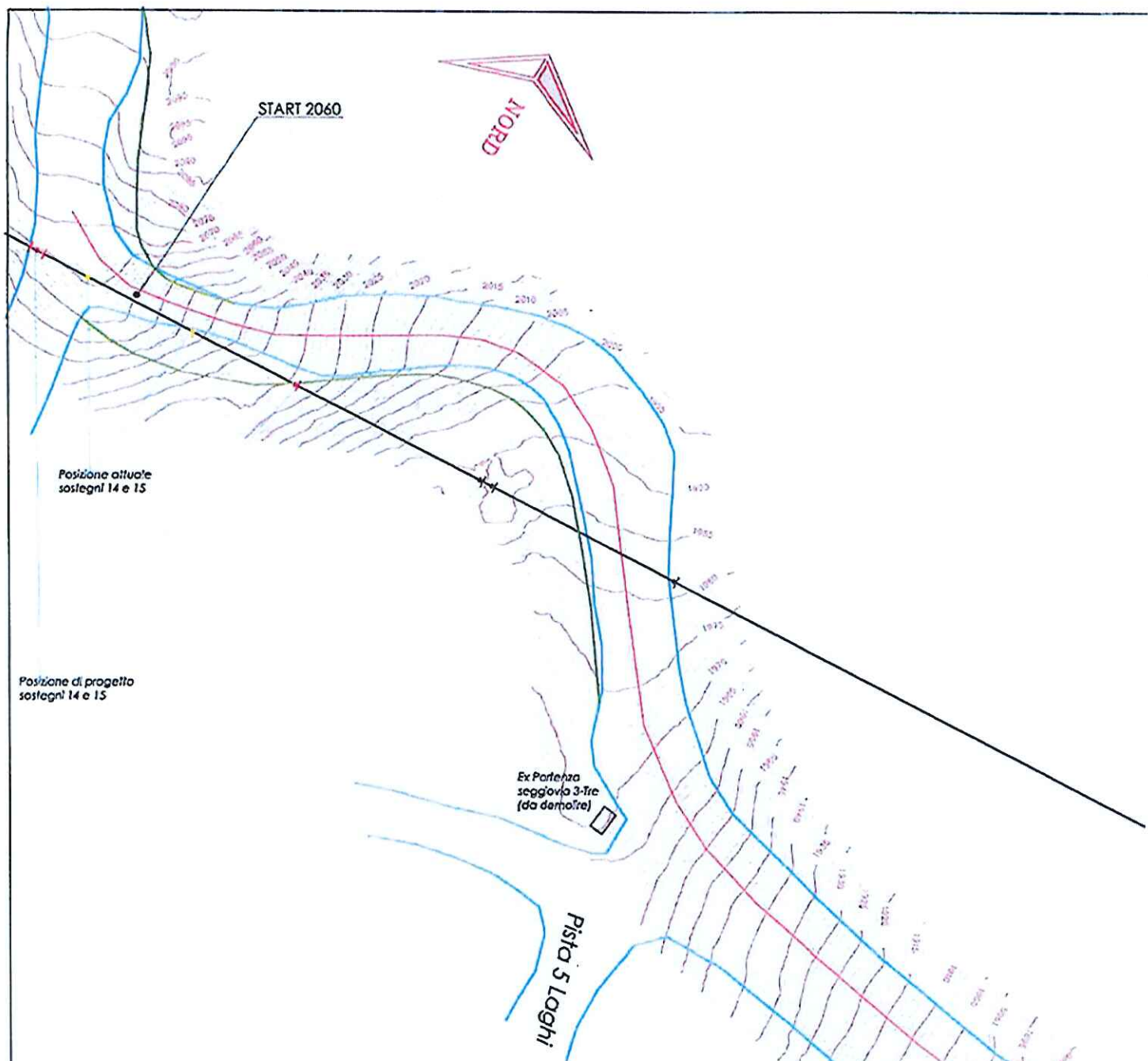

Questo disegno e' proprieta' riservata e non puo' essere copiato, riprodotto, o mostrato a terzi senza nostra autorizzazione scritta.
(Legge 22 aprile 1941, n°633 - art. 2575 e segg. C.C.)

		FUNIVIE MADONNA DI CAMPIGLIO S.P.A. Via Presena 12 - 38084 Madonna di Campiglio (TRENTO) Tel. 0465 447744 fax 0465 447799 e-mail: info@funiviecampiglio.it Ufficio tecnico tel. 0465 447770 fax 0465 447799 e-mail: luca.bonatti@funiviecampiglio.it	
Provincia di Trento	Comune di Pinzolo	Loc. Madonna di Campiglio	Responsabile progettazione:
Pista Fis 3-Tre			
TITOLO TAVOLA:	PLANIMETRIA		TAVOLA N.:
STATO:			02
PROGETTO:	DISEGNATO DA: L.B.	VISIONATO DA:	
SERIE:	DATA: Aprile 2011	MODIFICA:	SCALA: 1:2500



FUNIVIE MADONNA DI CAMPIGLIO
 DIRETTORE
 (Francesco Bonatti)

START 2060

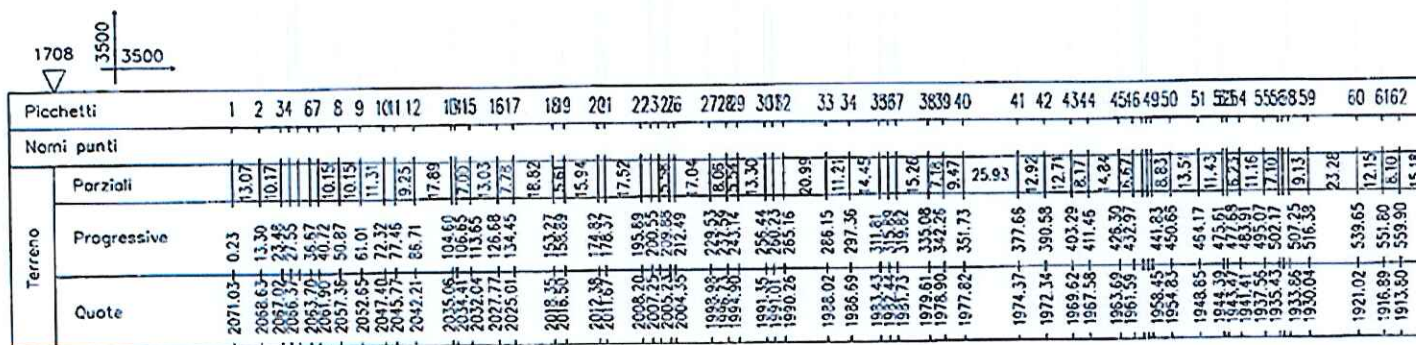
PROF2070-2045



Questo disegno e' proprieta' riservata e non puo' essere copiato, riprodotto, o mostrato a terzi senza nostra autorizzazione scritta.
(Legge 22 aprile 1941, n°633 - art. 2575 e segg. C.C.)

		FUNIVIE MADONNA DI CAMPIGLIO S.P.A. Via Presanello 12 - 38081 Madonna di Campiglio (TRENTO) Tel. 0465 447744 fax 0465 447799 e-mail: info@funiviecampiglio.it Ufficio tecnico tel. 0465 447770 fax 0465 447799 e-mail: luca.bonafini@funiviecampiglio.it	
Provincia di Trento	Comune di Pinzolo	Loc. Madonna di Campiglio	Responsabile progettazione:
Pista Fis 3-Tre			03
PROFILO LONGITUDINALE			
STATO:			
PROGETTO N.:	DISEGNATO DA: L.B.	VISIONATO DA:	
SERIE:	DATA: Aprile 2011	MODIFICA:	SCALA: 1:3500

FUNIVIE

